



# CIMAN

CENTRO INTEGRADO MULTIAGÊNCIAS DE  
COORDENAÇÃO OPERACIONAL NACIONAL

# Centro Integrado Multiagências de Coordenação Operacional Nacional • CIMAN 2023

Boletim Diário 34 • 11/10/2023



MINISTÉRIO DE  
PORTOS E  
AEROPORTOS

MINISTÉRIO DO  
DESENVOLVIMENTO  
AGRÁRIO E  
AGRICULTURA FAMILIAR

MINISTÉRIO DA  
INTEGRAÇÃO E DO  
DESENVOLVIMENTO  
REGIONAL

MINISTÉRIO DA  
CIÊNCIA, TECNOLOGIA  
E INOVAÇÃO

MINISTÉRIO DOS  
TRANSPORTES

MINISTÉRIO DA  
DEFESA

MINISTÉRIO DA  
JUSTIÇA E  
SEGURANÇA PÚBLICA

MINISTÉRIO DOS  
POVOS INDÍGENAS

MINISTÉRIO DO  
MEIO AMBIENTE E  
MUDANÇA DO CLIMA

GOVERNO FEDERAL  
**BRASIL**  
UNIÃO E RECONSTRUÇÃO



# 1. Briefing Meteorológico



# AVISO METEOROLÓGICO - ALERTA 11/10/2023

## 11 Alertas



Tempestade



Chuvas Intensas



Baixa Umidade



Vendaval



Ventos Costeiros

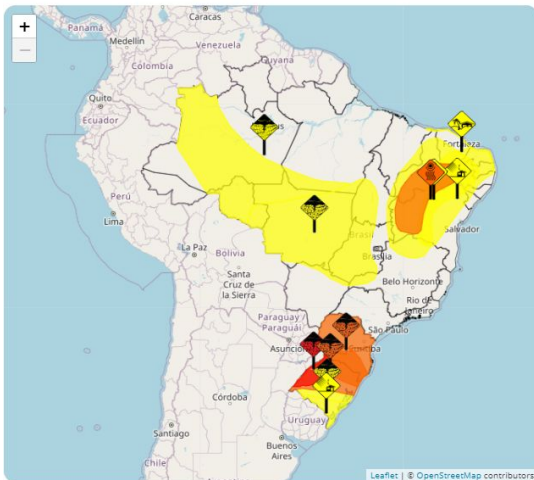

Hoje [11]  Futuro [4]

AC	AL	AP
AM	BA	CE
DF	ES	GO
MA	MT	MS
MG	PA	PB
PR	PE	PI
RJ	RN	RS
RO	RR	SC
SP	SE	TO



**Perigo Potencial.** Situação meteorológica potencialmente perigosa. Cuidado na prática de atividades sujeitas a riscos de caráter meteorológico. Mantenha-se informado sobre as condições meteorológicas previstas e não corra risco desnecessário.



**Perigo.** Situação meteorológica perigosa. Mantenha-se muito vigilante e informe-se regularmente sobre as condições meteorológicas previstas. Intei-re-se sobre os riscos que possam ser inevitáveis. Siga os conselhos das autoridades.



**Grande Perigo.** Situação meteorológica de grande perigo. Estão previstos fenômenos meteorológicos de intensidade excepcional. Grande probabilidade de ocorrência de grandes danos e acidentes, com riscos para a integridade física ou mesmo à vida humana. Mantenha-se informado sobre as condições meteorológicas previstas e os possíveis riscos. Siga as instruções e conselhos das autoridades em todas as circunstâncias e prepare-se para medidas de emergência.

Fonte: <https://alertas2.inmet.gov.br/> - Mapa gerado as 09:50h





# AVISO METEOROLÓGICO - ALERTA 11/10/2023

## Alerta de Chuvas Intensas



Instituto Nacional de Meteorologia

MINISTÉRIO DA AGRICULTURA E PECUÁRIA

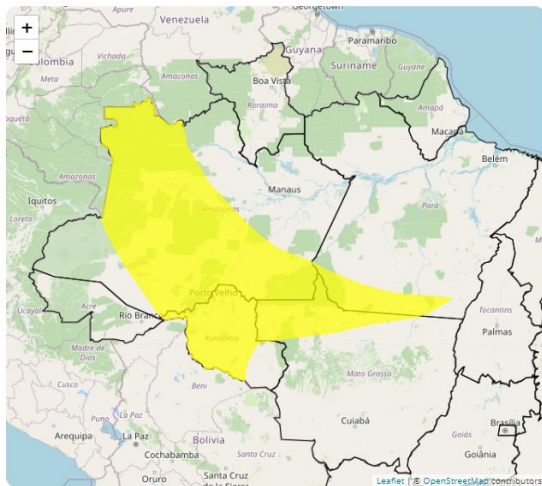

**Aviso de:** Chuvas Intensas

**Grau de severidade:** Perigo Potencial

**Início:** 11/10/2023 10h10min

**Fim:** 12/10/2023 10h00min

### Riscos Potenciais:

INMET publica aviso iniciando em: 11/10/2023 10:10. Chuva entre 20 e 30 mm/h ou até 50 mm/dia, ventos intensos (40-60 km/h). Baixo risco de corte de energia elétrica, queda de galhos de árvores, alagamentos e de descargas elétricas.

### Instruções:

- Em caso de rajadas de vento: (não se abrigue debaixo de árvores, pois há leve risco de queda e descargas elétricas e não estacione veículos próximos a torres de transmissão e placas de propaganda).
- Evite usar aparelhos eletrônicos ligados à tomada.
- Obtenha mais informações junto à Defesa Civil (telefone 199) e ao Corpo de Bombeiros (telefone 193).

### Municípios:

Alta Floresta - MT (5100250), Alta Floresta D'Oeste - RO (1100015), Altamira - PA (1500602), Alto Alegre dos Parecis - RO (1100379), Alto Paraíso - RO (1100403), Alvarães - AM (1300029), Alvorada D'Or... **VEJA MAIS**

### Áreas Afetadas:

Norte Mato-grossense, Leste Rondoniense, Sudoeste Paraense, Centro Amazonense, Sudoeste Amazonense, Sul Amazonense, Norte Amazonense, Madeira-Guaporé, Sudeste Paraense



# AVISO METEOROLÓGICO - ALERTA 11/10/2023

## Alerta de Tempestade



Instituto Nacional de Meteorologia

MINISTÉRIO DA AGRICULTURA E PECUÁRIA

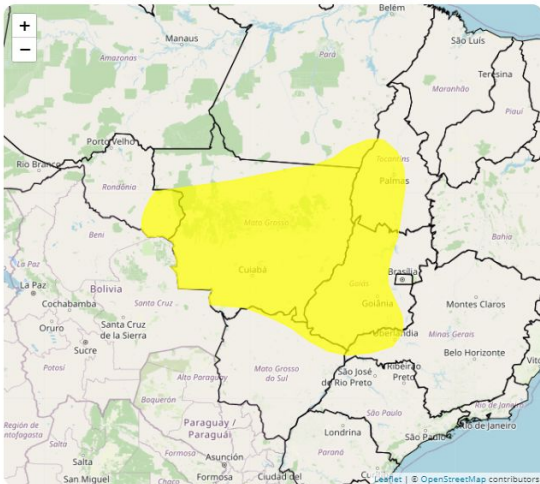

**Aviso de:** Tempestade  
**Grau de severidade:** Perigo Potencial  
**Início:** 11/10/2023 10h00min  
**Fim:** 12/10/2023 10h00min

### Riscos Potenciais:

INMET publica aviso iniciando em: 11/10/2023 10:00. Chuva entre 20 e 30 mm/h ou até 50 mm/dia, ventos intensos (40-60 km/h), e queda de granizo. Baixo risco de corte de energia elétrica, estragos em plantações, queda de galhos de árvores e de alagamentos.

### Instruções:

- Em caso de rajadas de vento: (não se abrigue debaixo de árvores, pois há leve risco de queda e descargas elétricas e não estacione veículos próximos a torres de transmissão e placas de propaganda).
- Evite usar aparelhos eletrônicos ligados à tomada.
- Obtenha mais informações junto à Defesa Civil (telefone 199) e ao Corpo de Bombeiros (telefone 193).

### Municípios:

Abadia de Goiás - GO (5200050), Abadlândia - GO (5200100), Abreulândia - TO (1700251), Acorizal - MT (5100102), Acreúna - GO (5200134), Adelandia - GO (5200159), Água Boa - MT (5100201), Água Limpa - G... [VEJA MAIS](#)

### Áreas Afetadas:

Centro Goiano, Leste Goiano, Ocidental do Tocantins, Centro-Sul Mato-grossense, Sul Goiano, Nordeste Mato-grossense, Centro Norte de Mato Grosso do Sul, Norte Mato-grossense, Leste Rondoniense, Sudeste Mato-grossense, Norte Goiano, Oriental do Tocantins, Noroeste Goiano, Triângulo Mineiro/Alto Paranaíba, Sudoeste Mato-grossense, Leste de Mato Grosso do Sul, Sudeste Paraense, Pantanal Sul Mato-grossense



# AVISO METEOROLÓGICO - ALERTA 11/10/2023

## Alerta de Ventos Costeiros



Instituto Nacional de Meteorologia

MINISTÉRIO DA AGRICULTURA E PECUÁRIA



**Aviso de:** Ventos Costeiros

**Grau de severidade:** Perigo Potencial

**Início:** 11/10/2023 12h00min

**Fim:** 11/10/2023 21h00min

#### Riscos Potenciais:

INMET publica aviso iniciando em: 11/10/2023 12:00. Intensificação dos ventos nas regiões litorâneas, movimentando dunas de areia sobre construções na orla..

#### Instruções:

- Contate a Defesa Civil (telefone: 199).

#### Municípios:

Acarauá - CE (2300200), Água Doce do Maranhão - MA (2100154), Alhandra - PB (2500601), Amontada - CE (2300754), Aquiraz - CE (2301000), Aracati - CE (2301109), Araioses - MA (2100907), Areia Branca - R... **VEJA MAIS**

#### Áreas Afetadas:

Noroeste Cearense, Leste Maranhense, Mata Paraibana, Norte Cearense, Metropolitana de Fortaleza, Jaguaribe, Oeste Potiguar, Leste Potiguar, Norte Piaulense, Central Potiguar, Norte Maranhense



# AVISO METEOROLÓGICO - ALERTA 11/10/2023

## Alerta de Vendaval



Instituto Nacional de Meteorologia

MINISTÉRIO DA AGRICULTURA E PECUÁRIA



**Aviso de:** Vendaval

**Grau de severidade:** Perigo Potencial

**Início:** 11/10/2023 12h00min

**Fim:** 11/10/2023 21h00min

#### Riscos Potenciais:

INMET publica aviso iniciando em: 11/10/2023 12:00. Vento variando entre 40 km/h e 60 km/h. Baixo risco de queda de galhos de árvores.

#### Instruções:

- Em caso de rajadas de vento: (não se abrigue debaixo de árvores, pois há leve risco de queda e descargas elétricas e não estacione veículos próximos a torres de transmissão e placas de propaganda).
- Obtenha mais informações junto à Defesa Civil (telefone 199) e ao Corpo de Bombeiros (telefone 193).

#### Municípios:

Abaiara - CE (2300101), Abaíra - BA (2900108), Abaré - BA (2900207), Acari - RN (2400109), Acaú - PI (2200053), Acopiara - CE (2300309), Açu - RN (2400208), Adestina - BA (2900355), Afogados da Ingazeira - PE (5200101) **VEJA MAIS**

#### Áreas Afetadas:

Sul Cearense, Centro Sul Balano, Vale São-Franciscano da Bahia, Central Potiguar, Sudeste Piauiense, Sertões Cearenses, Oeste Potiguar, Nordeste Balano, Sertão Pernambucano, São Francisco Pernambucano, Sertão Paraibano, Sertão Alagoano, Centro Norte Balano, Agreste Pernambucano, Norte de Minas, Agreste Paraibano, Borborema, Mata Paraibana, Mata Pernambucana, Jaguaribe, Centro-Sul Cearense, Leste Potiguar, Agreste Potiguar, Metropolitana de Salvador, Agreste Alagoano, Sertão Sergipano, Sudoeste Piauiense, Centro-Norte Piauiense, Agreste Sergipano



# AVISO METEOROLÓGICO - ALERTA 11/10/2023

## Alerta de Baixa Umidade



Instituto Nacional de Meteorologia

MINISTÉRIO DA AGRICULTURA E PECUÁRIA



**Aviso de:** Baixa Umidade  
**Grau de severidade:** Perigo Potencial  
**Início:** 11/10/2023 12h00min  
**Fim:** 12/10/2023 20h00min

#### Riscos Potenciais:

INMET publica aviso iniciando em: 11/10/2023 12.00. Umidade relativa do ar variando entre 30% e 20%. Baixo risco de incêndios florestais e à saúde.

#### Instruções:

- Beba bastante líquido.
- Evite desgaste físico nas horas mais secas.
- Evite exposição ao sol nas horas mais quentes do dia.
- Obtenha mais informações junto à Defesa Civil (telefone 199) e ao Corpo de Bombeiros (telefone 193).

#### Municípios:

Abaiera - CE (2300101), Abaíra - BA (2900108), Abaré - BA (2900207), Acauã - PI (2200053), Acopiara - CE (2300309), Afogados da Ingazeira - PE (2600104), Afrânio - PE (2600203), Agricolândia - PI (220... [VEJA MAIS](#)

#### Áreas Afetadas:

Sul Cearense, Centro Sul Baiano, Vale São-Franciscano da Bahia, Sudeste Piauiense, Sertões Cearenses, Sertão Pernambucano, São Francisco Pernambucano, Centro-Norte Piauiense, Sertão Paraíba, Sertão Alagoano, Oeste Potiguar, Oriental do Tocantins, Sul Maranhense, Jaguaribe, Sudoeste Piauiense, Leste Goiano, Centro Norte Baiano, Borborema, Extremo Oeste Baiano, Centro-Sul Cearense, Noroeste de Minas, Leste Maranhense, Norte Piauiense, Norte de Minas, Agreste Pernambucano, Central Potiguar, Norte Goiano, Sertão Sergipano, Nordeste Baiano, Noroeste Cearense, Norte Cearense





# AVISO METEOROLÓGICO - ALERTA 11/10/2023

## Alerta de Baixa Umidade



Instituto Nacional de Meteorologia

MINISTÉRIO DA AGRICULTURA E PECUÁRIA

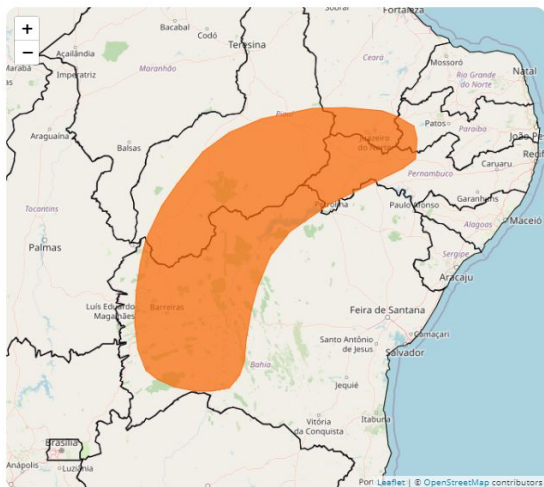

**Aviso de:** Baixa Umidade  
**Grau de severidade:** Perigo  
**Início:** 11/10/2023 11h00min  
**Fim:** 11/10/2023 18h00min

#### Riscos Potenciais:

INMET publica aviso iniciando em: 11/10/2023 11:00. Umidade relativa do ar variando entre 20% e 12%. Risco de incêndios florestais e à saúde. Ressecamento da pele, desconforto nos olhos, boca e nariz..

#### Instruções:

- Beba bastante líquido.
- Atividades físicas não são recomendadas.
- Evite exposição ao sol nas horas mais quentes do dia.
- Use hidratante para pele e umidifique o ambiente.
- Obtenha mais informações junto à Defesa Civil (telefone 199) e ao Corpo de Bombeiros (telefone 193).

#### Municípios:

Abalara - CE (2300101), Abaré - BA (2900207), Acauã - PI (2200053), Afrânio - PE (2600203), Agular - PB (2500205), Aluaba - CE (2300408), Alagoinha do Piauí - PI (2200251), Alegrete do Piauí - PI (220... [VEJA MAIS](#)

#### Áreas Afetadas:

Sul Cearense, Vale São-Franciscano da Bahia, Sudeste Piaulense, São Francisco Pernambucano, Sertão Paraibano, Sertões Cearenses, Sudoeste Piaulense, Extremo Oeste Balano, Centro-Sul Cearense, Sertão Pernambucano, Centro Sul Balano, Centro-Norte Balano, Centro-Norte Piaulense



# AVISO METEOROLÓGICO - ALERTA 11/10/2023

## Alerta de Tempestade



Instituto Nacional de Meteorologia

MINISTÉRIO DA AGRICULTURA E PECUÁRIA

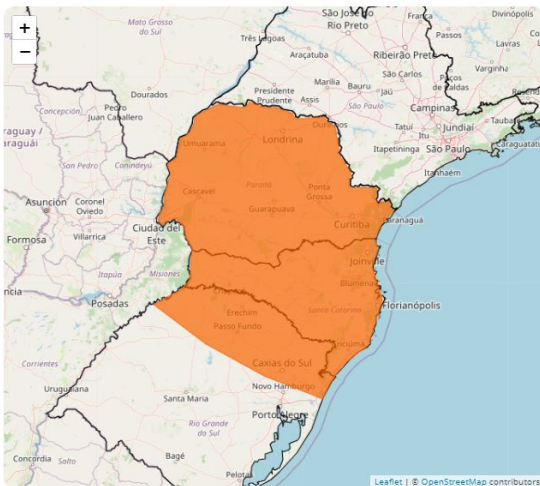

**Aviso de:** Tempestade

**Grau de severidade:** Perigo

**Início:** 11/10/2023 21h01min

**Fim:** 12/10/2023 10h00min

### Riscos Potenciais:

INMET publica aviso iniciando em: 11/10/2023 21:01. Chuva entre 30 e 60 mm/h ou 50 e 100 mm/dia, ventos intensos (60-100 km/h), e queda de granizo. Risco de corte de energia elétrica, estragos em plantações, queda de árvores e de alagamentos..

### Instruções:

- Em caso de rajadas de vento: (não se abrigue debaixo de árvores, pois há risco de queda e descargas elétricas e não estacione veículos próximos a torres de transmissão e placas de propaganda).
- Se possível, desligue aparelhos elétricos e quadro geral de energia.
- Obtenha mais informações junto à Defesa Civil (telefone 199) e ao Corpo de Bombeiros (telefone 193).

### Municípios:

Abatiá - PR (4100103), Abdon Batista - SC (4200051), Abelardo Luz - SC (4200101), Adrianópolis - PR (4100202), Agrolândia - SC (4200200), Agronômica - SC (4200309), Água Doce - SC (4200408), Água Sant... [VEJA MAIS](#)

### Áreas Afetadas:

Norte Pioneiro Paranaense, Serrana, Oeste Catarinense, Metropolitana de Curitiba, Vale do Itajaí, Noroeste Rio-grandense, Grande Florianópolis, Centro Ocidental Paranaense, Metropolitana de Porto Alegre, Noroeste Paranaense, Norte Central Paranaense, Sudoeste Paranaense, Oeste Paranaense, Nordeste Rio-grandense, Sudeste Paranaense, Centro Oriental Paranaense, Norte Catarinense, Sul Catarinense, Centro-Sul Paranaense, Centro Oriental Rio-grandense



# AVISO METEOROLÓGICO - ALERTA 11/10/2023

## Alerta de Tempestade



Instituto Nacional de Meteorologia

MINISTÉRIO DA AGRICULTURA E PECUÁRIA

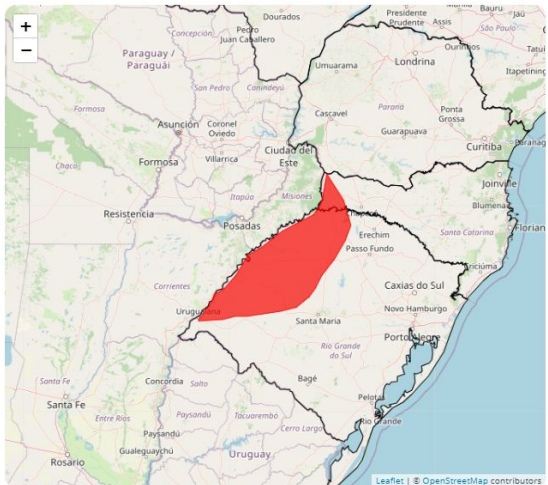

**Aviso de:** Tempestade

**Grau de severidade:** Grande Perigo

**Início:** 11/10/2023 05h00min

**Fim:** 11/10/2023 15h00min

### Riscos Potenciais:

INMET publica aviso iniciando em: 11/10/2023 05:00. Chuva superior a 60 mm/h ou maior que 100 mm/dia, ventos superiores a 100 km/h, e queda de granizo. Grande risco de danos em edificações, corte de energia elétrica, estragos em plantações, queda de árvores, alagamentos e transtornos no transporte rodoviário..

### Instruções:

- Desligue aparelhos elétricos e quadro geral de energia.
- Em caso de enxurrada, ou similar, coloque documentos e objetos de valor em sacos plásticos.
- Em caso de situação de grande perigo confirmada: Procure abrigo, evite permanecer ao ar livre.
- Obtenha mais informações junto à Defesa Civil (telefone 199) e ao Corpo de Bombeiros (telefone 193).

### Municípios:

Águas de Chapecó - SC (4200507), Ajuricaba - RS (4300208), Alecrim - RS (4300307), Alegrete - RS (4300406), Alegria - RS (4300455), Alpestre - RS (4300505), Ametista do Sul - RS (4300646), Anchieta - ... **VEJA MAIS**

### Áreas Afetadas:

Oeste Catarinense, Noroeste Rio-grandense, Sudoeste Rio-grandense, Centro Ocidental Rio-grandense



# AVISO METEOROLÓGICO - ALERTA 11/10/2023

## Alerta de Tempestade



Instituto Nacional de Meteorologia

MINISTÉRIO DA AGRICULTURA E PECUÁRIA

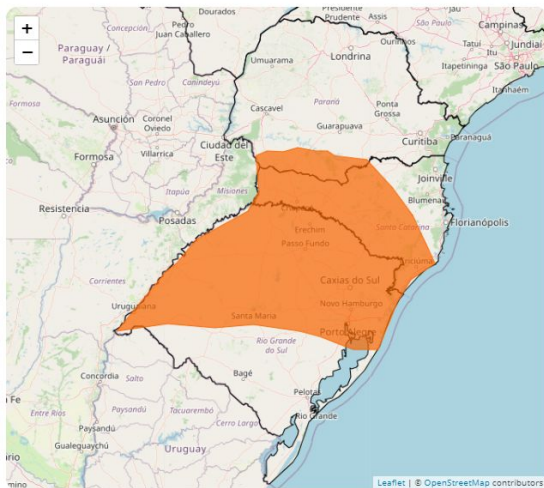

**Aviso de:** Tempestade

**Grau de severidade:** Perigo

**Início:** 11/10/2023 03h00min

**Fim:** 11/10/2023 21h00min

### Riscos Potenciais:

INMET publica aviso iniciando em: 11/10/2023 03:00. Chuva entre 30 e 60 mm/h ou 50 e 100 mm/dia, ventos intensos (60-100 km/h), e queda de granizo. Risco de corte de energia elétrica, estragos em plantações, queda de árvores e de alagamentos.

### Instruções:

- Em caso de rajadas de vento: (não se abrigue debaixo de árvores, pois há risco de queda e descargas elétricas e não estacione veículos próximos a torres de transmissão e placas de propaganda).
- Se possível, desligue aparelhos elétricos e quadro geral de energia.
- Obtenha mais informações junto à Defesa Civil (telefone 199) e ao Corpo de Bombeiros (telefone 193).

### Municípios:

Abdon Batista - SC (4200051), Abelardo Luz - SC (4200101), Agrolândia - SC (4200200), Agronômica - SC (4200309), Água Doce - SC (4200408), Água Santa - RS (4300059), Águas de Chapecó - SC (4200507), Á... **VEJA MAIS**

### Áreas Afetadas:

Serrana, Oeste Catarinense, Vale do Itajaí, Noroeste Rio-grandense, Centro Ocidental Rio-grandense, Sudoeste Rio-grandense, Grande Florianópolis, Metropolitana de Porto Alegre, Sudoeste Paranaense, Nordeste Rio-grandense, Sul Catarinense, Centro Oriental Rio-grandense, Norte Catarinense, Sudeste Paranaense, Centro-Sul Paranaense



# AVISO METEOROLÓGICO - ALERTA 11/10/2023

## Alerta de Tempestade



Instituto Nacional de Meteorologia

MINISTÉRIO DA AGRICULTURA E PECUÁRIA

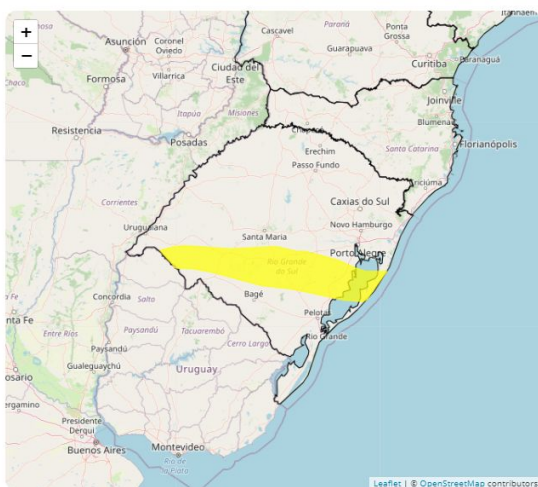

**Aviso de:** Tempestade

**Grau de severidade:** Perigo Potencial

**Início:** 11/10/2023 06h00min

**Fim:** 11/10/2023 23h59min

### Riscos Potenciais:

INMET publica aviso iniciando em: 11/10/2023 06:00. Chuva entre 20 e 30 mm/h ou até 50 mm/dia, ventos intensos (40-60 km/h), e queda de granizo. Baixo risco de corte de energia elétrica, estragos em plantações, queda de galhos de árvores e de alagamentos.

### Instruções:

- Em caso de rajadas de vento: (não se abrigue debaixo de árvores, pois há leve risco de queda e descargas elétricas e não estacione veículos próximos a torres de transmissão e placas de propaganda).
- Evite usar aparelhos eletrônicos ligados à tomada.
- Obtenha mais informações junto à Defesa Civil (telefone 199) e ao Corpo de Bombeiros (telefone 193).

### Municípios:

Alegrete - RS (4300406), Amaral Ferrador - RS (4300638), Arambaré - RS (4300851), Bagé - RS (4301602), Barão do Triunfo - RS (4301750), Barra do Ribeiro - RS (4301909), Butiá - RS (4302709), Caçapava ... VEJA MAIS

### Áreas Afetadas:

Sudoeste Rio-grandense, Sudeste Rio-grandense, Metropolitana de Porto Alegre, Centro Ocidental Rio-grandense, Centro Oriental Rio-grandense



# AVISO METEOROLÓGICO - ALERTA 11/10/2023

## Alerta de Vendaval



Instituto Nacional de Meteorologia

MINISTÉRIO DA AGRICULTURA E PECUÁRIA

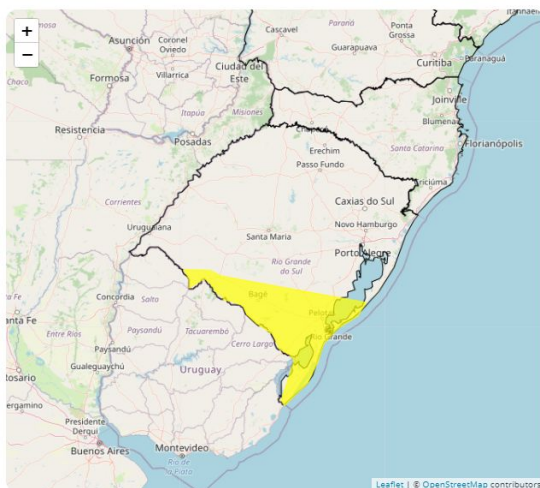

**Aviso de:** Vendaval

**Grau de severidade:** Perigo Potencial

**Início:** 11/10/2023 10h31min

**Fim:** 11/10/2023 21h00min

### Riscos Potenciais:

INMET publica aviso iniciando em: 11/10/2023 10:31. Vento variando entre 40 km/h e 60 km/h. Baixo risco de queda de galhos de árvores.

### Instruções:

- Em caso de rajadas de vento: (não se abrigue debaixo de árvores, pois há leve risco de queda e descargas elétricas e não estacione veículos próximos a torres de transmissão e placas de propagação).
- Obtenha mais informações junto à Defesa Civil (telefone 199) e ao Corpo de Bombeiros (telefone 193).

### Municípios:

Aceguá - RS (4300034), Arrolo do Padre - RS (4301073), Arrolo Grande - RS (4301305), Bagé - RS (4301602), Candiota - RS (4304358), Canguçu - RS (4304507), Capão do Leão - RS (4304663), Cerrito - RS (4... [VEJA MAIS](#))

### Áreas Afetadas:

Sudoeste Rio-grandense, Sudeste Rio-grandense, Metropolitana de Porto Alegre



# PREVISÃO DA PRECIPITAÇÃO ACUMULADA (11/10 A 18/10/2023)

A previsão de chuva acumulada entre os dias 11 de outubro a 18 de outubro, de acordo com os modelos numéricos do INMET.

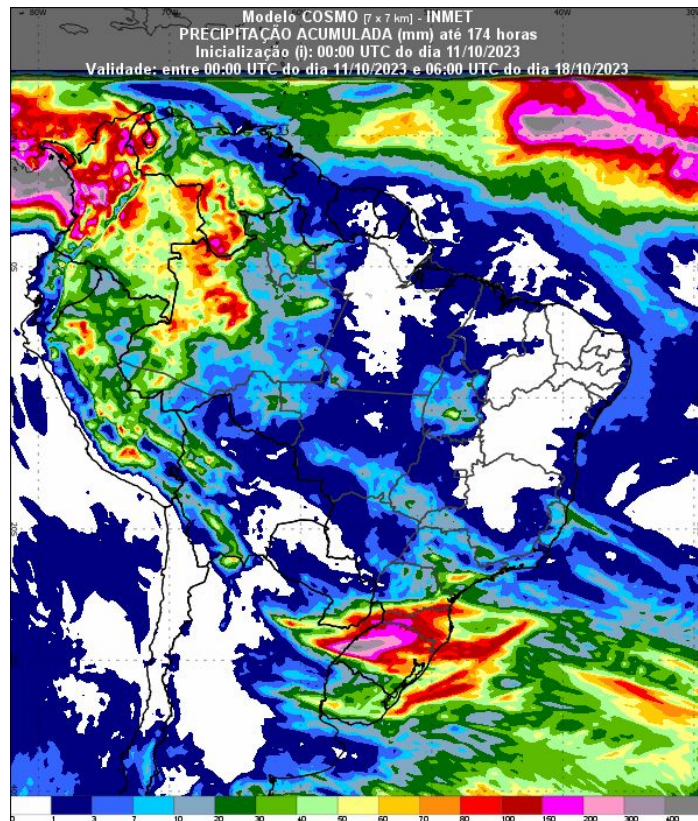
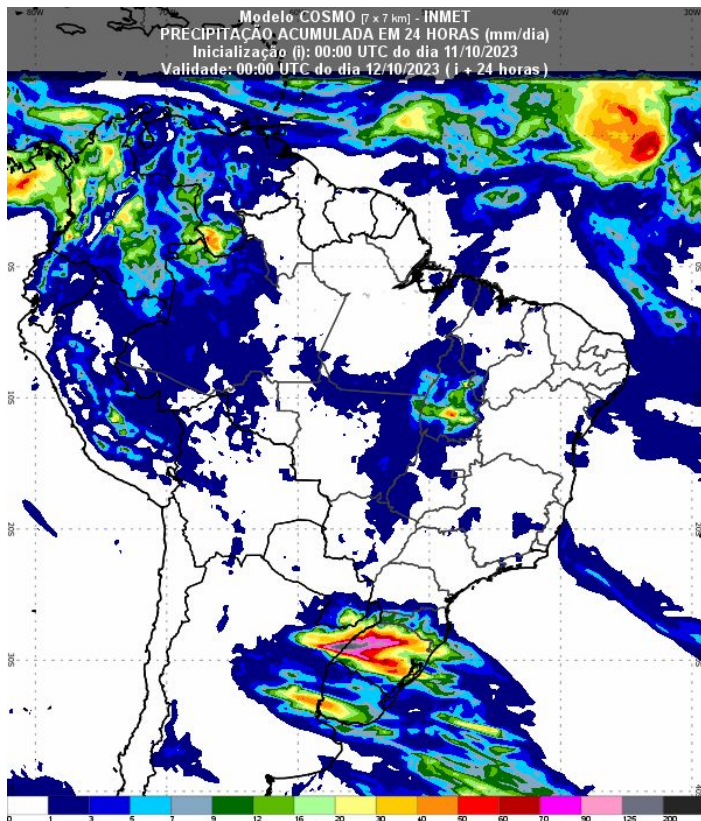

Fonte: Disponível em <https://vime.inmet.gov.br/AS>



# PREVISÃO DA PRECIPITAÇÃO ACUMULADA

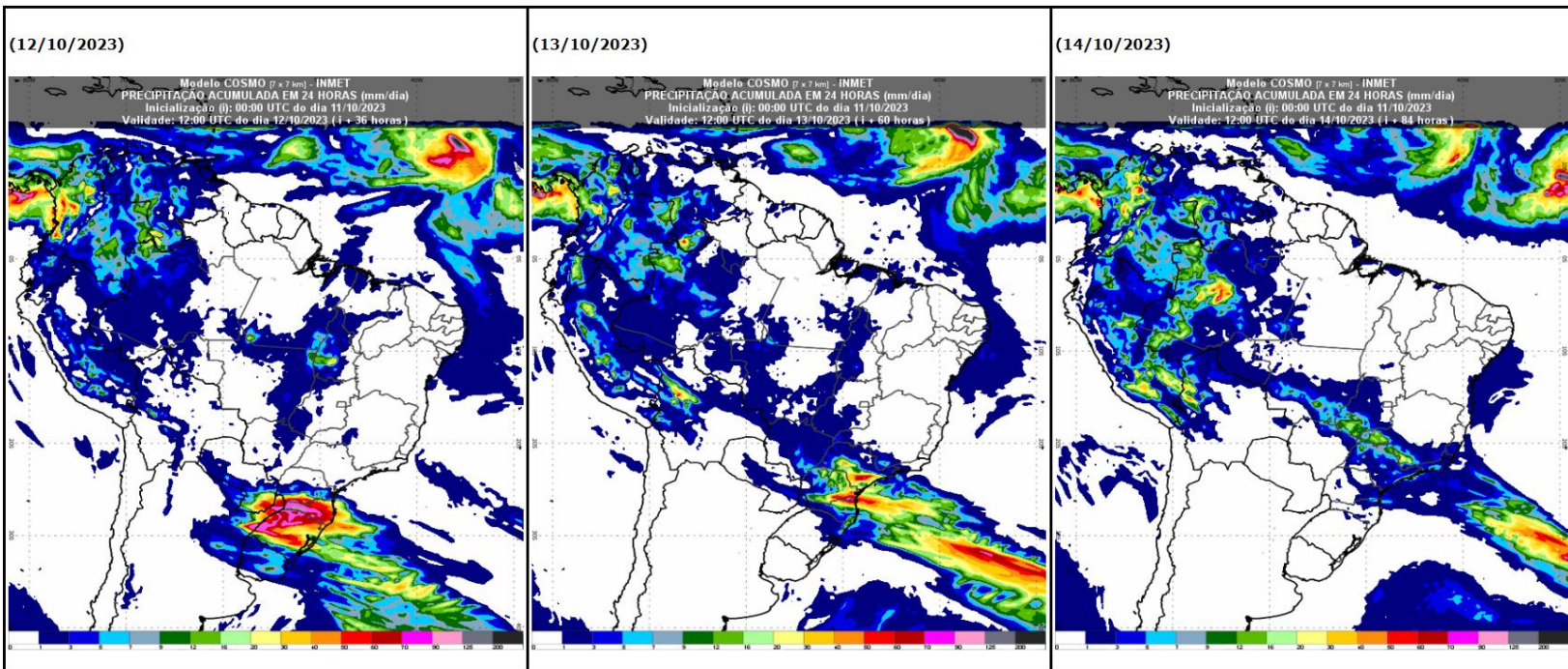





# PREVISÃO DAS TEMPERATURAS MÍNIMAS

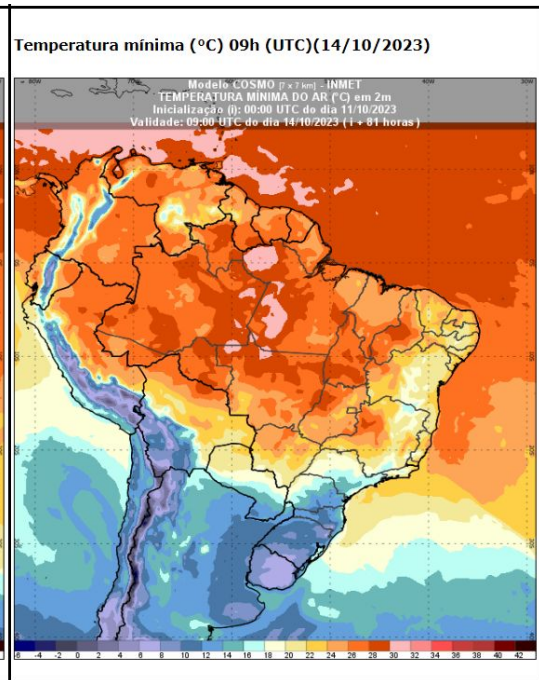
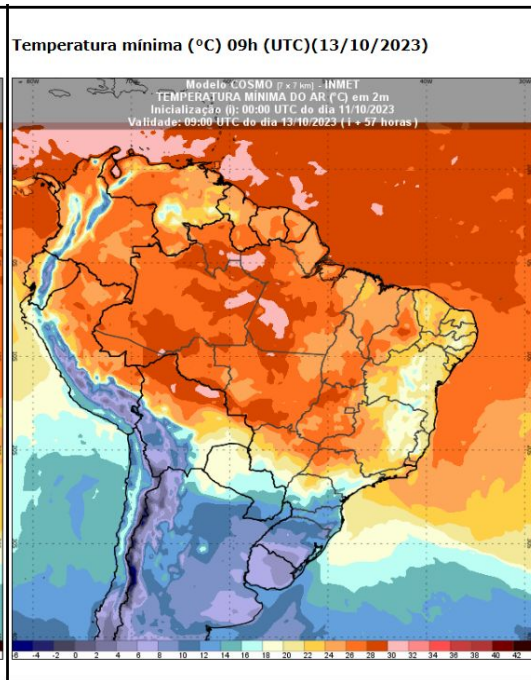
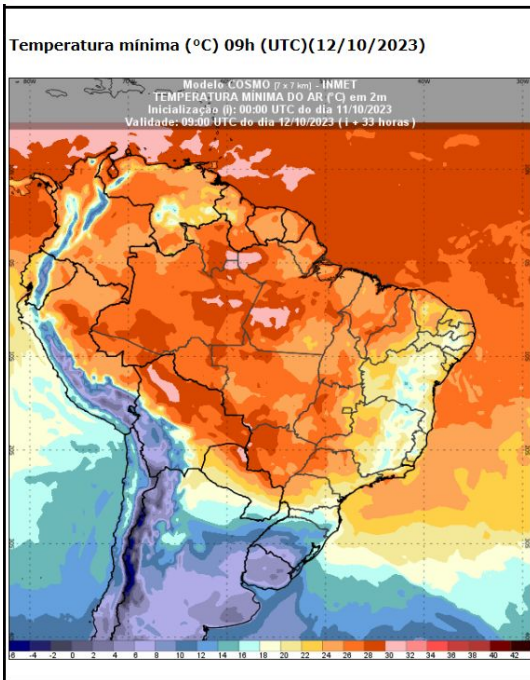



# PREVISÃO DAS TEMPERATURAS MÁXIMAS

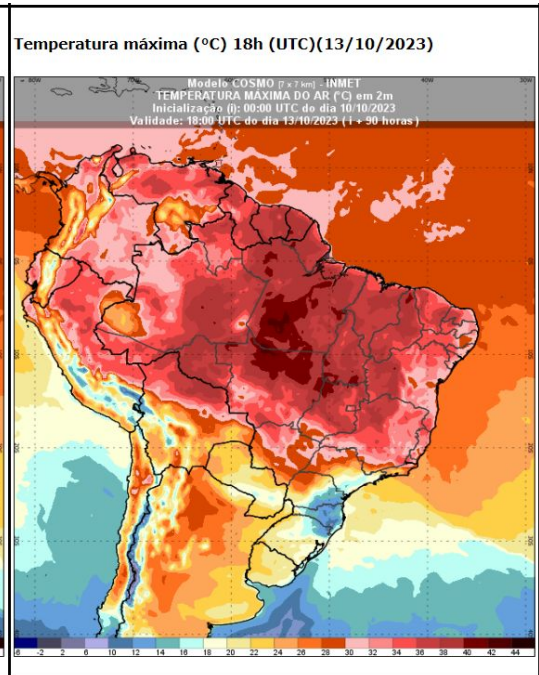
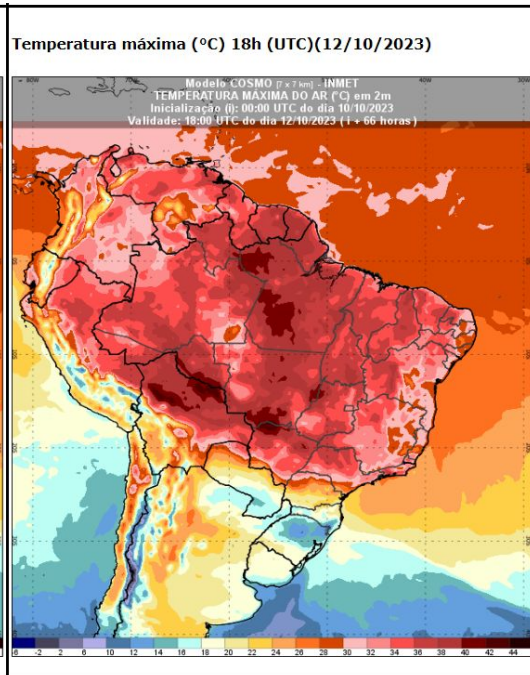
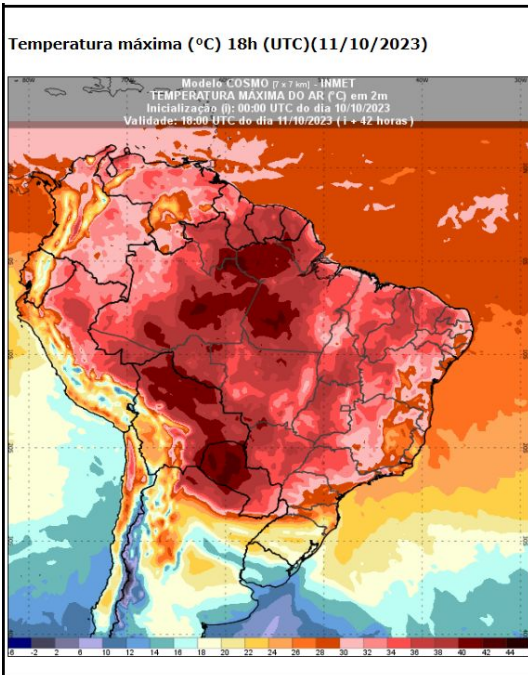



# ANOMALIAS (PRECIPITAÇÃO, TEMP. MÍNIMA E MÁXIMA)

Anomalia Precipitação Acum. até 11/OUT/2023

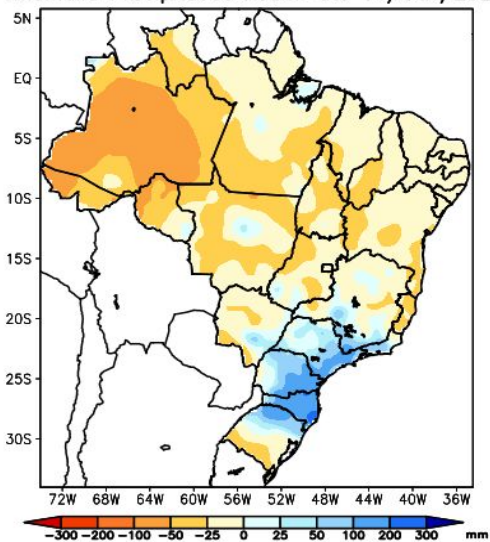

Fontes de dados: CPTEC/INPE-INMET-FUNCEME/CE-AESA/PB-EMPARN/RN  
ITEP/LAMEPE/PE-FEPAGRO/RS-CHESF-COMET/RJ-DHME/PI-CMRH/SE-SEMARH/A  
SEMARH/BA-CEMIG/SIMGE/MG-SEAG/ES-SIMEPAR/PR-CLIMERH/SC-IAC/SP

Anomalia temperatura mínima até 11/OUT/2023

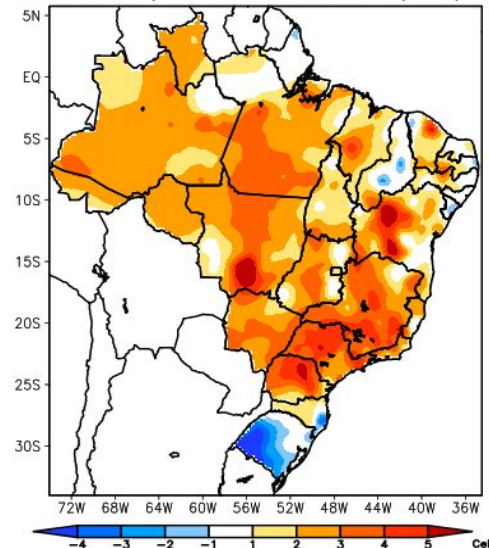

Fontes de dados: CPTEC/INPE-INMET-FUNCEME/CE-AESA/PB-EMPARN/RN  
ITEP/LAMEPE/PE-FEPAGRO/RS-CHESF-COMET/RJ-DHME/PI-CMRH/SE-SEMARH/A  
SEMARH/BA-CEMIG/SIMGE/MG-SEAG/ES-SIMEPAR/PR-CLIMERH/SC-IAC/SP

Anomalia Temperatura Máxima até 11/OUT/2023

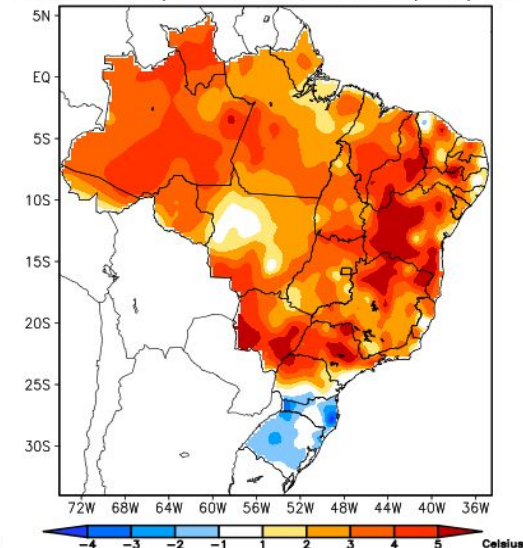

Fontes de dados: CPTEC/INPE-INMET-FUNCEME/CE-AESA/PB-EMPARN/RN  
ITEP/LAMEPE/PE-FEPAGRO/RS-CHESF-COMET/RJ-DHME/PI-CMRH/SE-SEMARH/A  
SEMARH/BA-CEMIG/SIMGE/MG-SEAG/ES-SIMEPAR/PR-CLIMERH/SC-IAC/SP

Fonte: <https://clima1.cptec.inpe.br/monitoramentobrasil/pt>





# PREVISÃO PERIGO DE FOGO - BACIA DO ALTO PARAGUAI

Previsão do perigo de fogo dos dias 11/10/2023 a 16/10/2023.

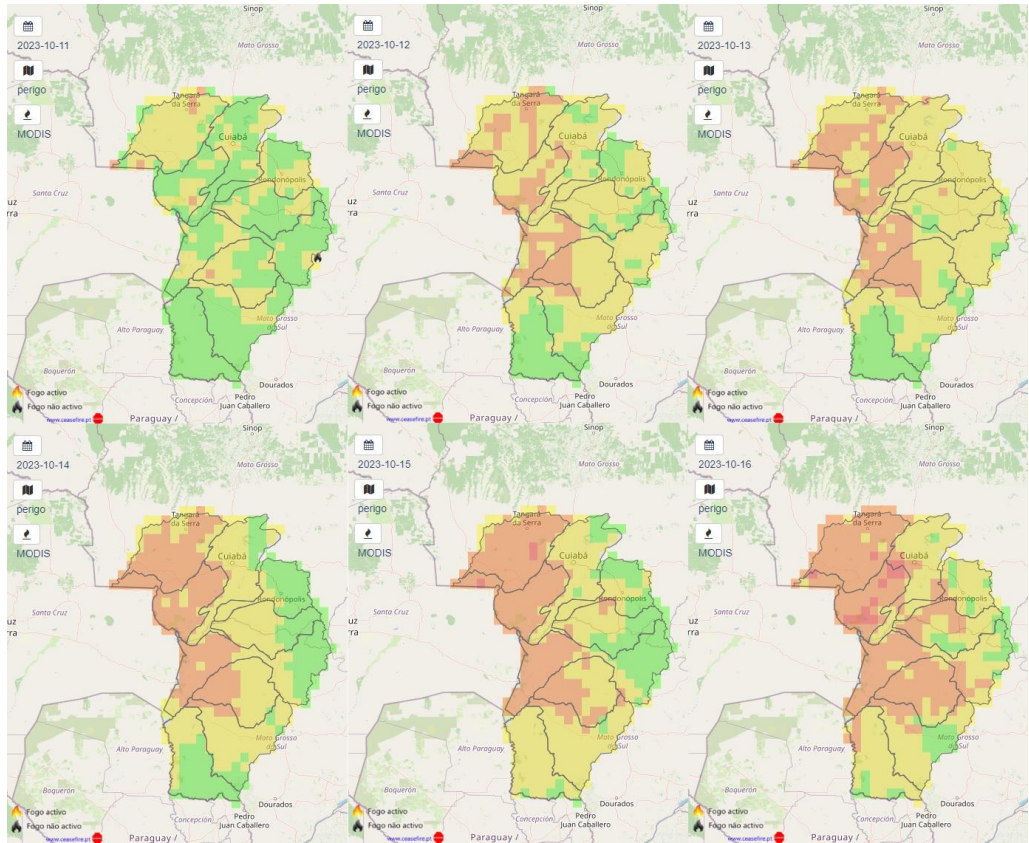

- LEGENDA:**
- Baixo
  - Moderado
  - Alto
  - Muito alto
  - Extremo

Fonte: <https://alarmes.lasa.ufrj.br/>



# PREVISÃO PERIGO DE FOGO - BACIA DO ALTO PARAGUAI

Perigo meteorológico de fogo em cada Terra Indígena:

TIs	11/10	12/10	13/10	14/10	15/10	16/10
TI BURITI	Baixo	Moderado	Moderado	Moderado	Moderado	Baixo
TI ESTIVADINHO	Moderado	Moderado	Moderado	Moderado	Moderado	Alto
TI FIGUEIRAS	Baixo	Moderado	Moderado	Moderado	Moderado	Alto
TI JARUDORE	Moderado	Moderado	Moderado	Baixo	Baixo	Moderado
TI KADIWÉU	Baixo	Baixo	Baixo	Moderado	Moderado	Moderado
TI LALIMA	Baixo	Moderado	Moderado	Moderado	Moderado	Moderado
TI LIMÃO VERDE	Moderado	Moderado	Moderado	Moderado	Alto	Baixo
TI NIOAQUE	Baixo	Moderado	Moderado	Moderado	Moderado	Moderado
TI NOSSA SENHORA DE FÁTIMA	Baixo	Moderado	Moderado	Moderado	Moderado	Alto
TI PERIGARA	Baixo	Moderado	Moderado	Moderado	Moderado	Moderado
TI PIRAKUA	Baixo	Baixo	Baixo	Baixo	Moderado	Moderado
TI RIO FORMOSO	Moderado	Moderado	Moderado	Alto	Alto	Alto
TI TADARIMANA	Moderado	Moderado	Moderado	Baixo	Moderado	Moderado
TI TAUNAY/IPEGUE	Baixo	Moderado	Moderado	Moderado	Moderado	Alto
TI TEREZA CRISTINA	Moderado	Moderado	Moderado	Moderado	Moderado	Alto
TI UMUTINA	Moderado	Alto	Alto	Alto	Alto	Alto
TI ÑANDE RU MARANGATU	Baixo	Baixo	Baixo	Baixo	Baixo	Moderado



# PREVISÃO PERIGO DE FOGO - BACIA DO ALTO PARAGUAI

Perigo meteorológico de fogo em cada Unidade de Conservação:

UCs	11/10	12/10	13/10	14/10	15/10	16/10		11/10	12/10	13/10	14/10	15/10	16/10
APA BAÍA NEGRA	Moderado	Moderado	Moderado	Alto	Alto	Alto							
APA DA CHAPADA DOS GUIMARÃES	Baixo	Baixo	Moderado	Moderado	Moderado	Moderado							
APA DA SERRA DAS ARARAS	Baixo	Moderado	Alto	Alto	Alto	Alto							
APA DAS CABECEIRAS DO RIO CUIABÁ	Baixo	Moderado	Moderado	Baixo	Baixo	Moderado							
APA ESTRADA PARQUE DE PIRAPUTANGA	Moderado	Moderado	Moderado	Moderado	Moderado	Baixo							
APA MUNICIPAL DO ARICÁ-AÇU	Baixo	Moderado	Moderado	Moderado	Moderado	Moderado							
APA NASCENTES DO RIO PARAGUAI	Moderado	Moderado	Alto	Alto	Alto	Alto							
APA RIO CÊNICO ROTAS MONÇOEIRAS	Baixo	Moderado	Moderado	Moderado	Moderado	Moderado							
EE DA SERRA DAS ARARAS	Moderado	Alto	Alto	Alto	Muito Alto	Muito Alto	PNM DE PIRAPUTANGAS	Moderado	Alto	Alto	Alto	Alto	Alto
MONA MUNICIPAL SERRA DO BOM JARDIM	Baixo	Moderado	Moderado	Baixo	Baixo	Moderado	RPPN CABECEIRA DO PRATA	Baixo	Baixo	Baixo	Baixo	Moderado	Moderado
PARNA DA CHAPADA DOS GUIMARÃES	Baixo	Moderado	Moderado	Moderado	Moderado	Moderado	RPPN CACHOEIRAS DO SÃO BENTO	Baixo	Moderado	Moderado	Moderado	Baixo	Moderado
PARNA DA SERRA DA BODOQUENA	Baixo	Baixo	Baixo	Baixo	Moderado	Moderado	RPPN DUAS PEDRAS	Baixo	Moderado	Baixo	Moderado	Moderado	Moderado
PE DAS NASCENTES DO RIO TAQUARI	Baixo	Moderado	Moderado	Baixo	Baixo	Baixo	RPPN ESTÂNCIA CAIMAN	Baixo	Moderado	Moderado	Moderado	Alto	Alto
PE DE ÁGUAS QUENTES	Baixo	Moderado	Moderado	Moderado	Moderado	Moderado	RPPN FAZENDA LAGEADO	Moderado	Moderado	Moderado	Moderado	Baixo	Baixo
PE DO GUIRÁ	Moderado	Alto	Alto	Alto	Alto	Muito Alto	RPPN FAZENDA LAGOA	Moderado	Moderado	Moderado	Baixo	Baixo	Moderado
PE DOM OSÓRIO STOFFEL	Moderado	Moderado	Moderado	Moderado	Moderado	Moderado	RPPN FAZENDA SÃO GERALDO	Baixo	Moderado	Moderado	Moderado	Moderado	Moderado
PE ENCONTRO DAS ÁGUAS	Baixo	Moderado	Moderado	Moderado	Moderado	Moderado	RPPN FAZENDA SÃO PEDRO DA BARRA	Baixo	Moderado	Moderado	Moderado	Moderado	Moderado
PE MASSAIRO OKAMURA	Baixo	Moderado	Moderado	Moderado	Moderado	Moderado	RPPN Fazenda Margarida	Baixo	Baixo	Baixo	Baixo	Moderado	Moderado
PE SERRA SANTA BÁRBARA	Alto	Alto	Alto	Alto	Alto	Alto	RPPN Hotel Mirante	Baixo	Moderado	Moderado	Moderado	Moderado	Moderado
							RPPN JUBRAN	Moderado	Alto	Moderado	Alto	Alto	Muito Alto
							RPPN PIONEIRA DO RIO PIQUIRI	Baixo	Moderado	Moderado	Moderado	Moderado	Moderado
							RPPN POLEIRO GRANDE	Baixo	Moderado	Moderado	Moderado	Moderado	Alto
							RPPN PORTAL DO PANTANAL I	Baixo	Baixo	Moderado	Moderado	Moderado	Moderado
							RPPN RANCHO TUCANO	Baixo	Moderado	Moderado	Moderado	Moderado	Moderado
							RPPN RESERVA ECOLÓGICA VALE DO BUGIO	Baixo	Moderado	Baixo	Baixo	Moderado	Moderado
							RPPN SANTA CECÍLIA II	Moderado	Alto	Alto	Alto	Alto	Alto
							RPPN SESC PANTANAL	Baixo	Moderado	Moderado	Moderado	Moderado	Alto
							RPPN XODÓ DO VÔ RUY	Baixo	Baixo	Baixo	Baixo	Moderado	Moderado



### 3. CONDIÇÕES REGISTRADAS DE FOGO ATIVO NA VEGETAÇÃO



# COMPORTAMENTO TEMPORAL DOS FOCOS DE FOGO ATIVO - BRASIL

Quantidades totais de focos no Brasil comparada dia a dia no mês de Outubro de 2022 e 2023.

Comparação do total de focos ativos detectados dia a dia pelos satélite Aqua, Terra, NPP e Noaa-20

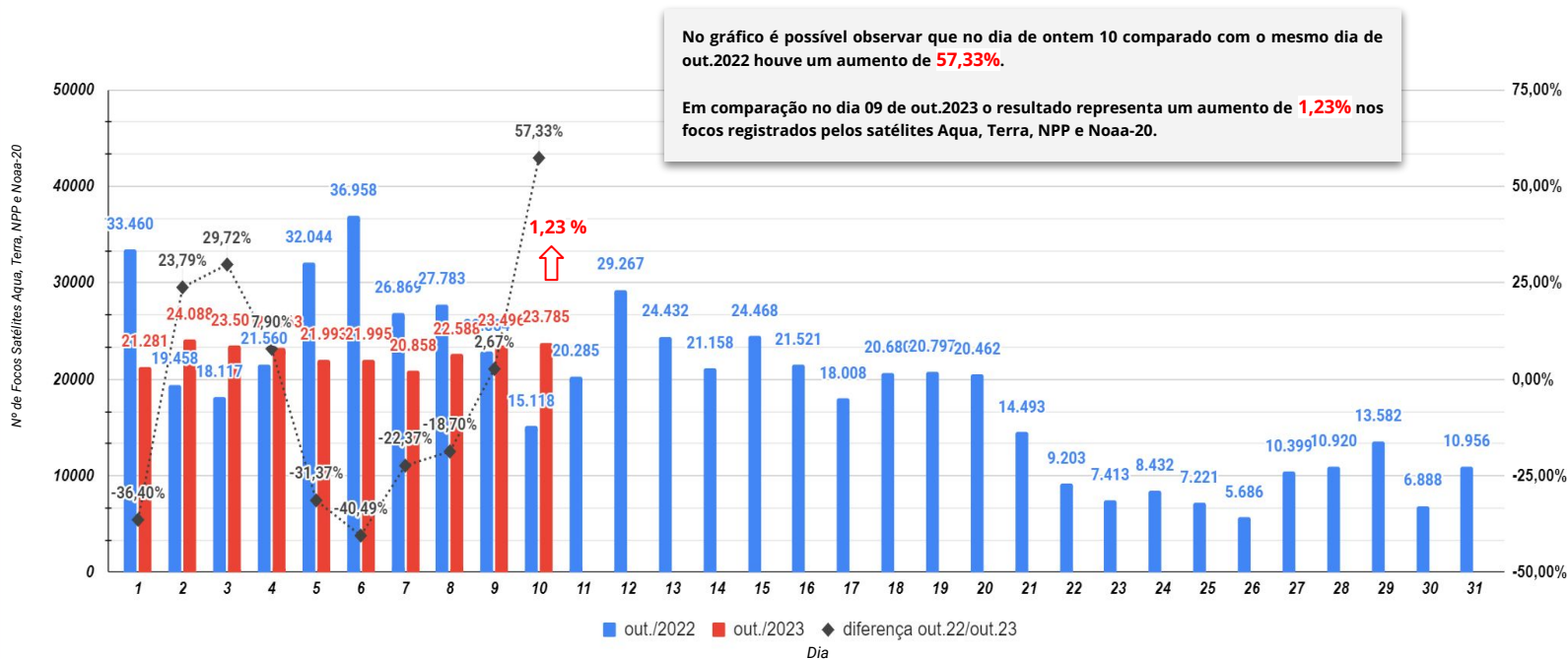

Fonte: Compilado a partir dos dados disponíveis em [http://terrabrasilis.dpi.inpe.br/queimadas/situacao-atual/estatisticas/estatisticas\\_paises/](http://terrabrasilis.dpi.inpe.br/queimadas/situacao-atual/estatisticas/estatisticas_paises/)





# SITUAÇÃO ATUAL DOS FOCOS ATIVOS - BRASIL

Situação Atual: Período 10/10/2023 - Satélites Aqua, Terra, Noaa-20 e NPP



**\*Áreas Federais**

**Unidades de Conservação**

**Terra Indígena**

**Assentamentos Federais**

Densidade de focos de calor no período de 10/10/2023 (Dentro de \*áreas Federais)





# SITUAÇÃO ATUAL DOS ESTADOS DO BRASIL

Número de focos detectados pelo satélite de referência entre 01/01 a 10/10 de 2023.

Anual

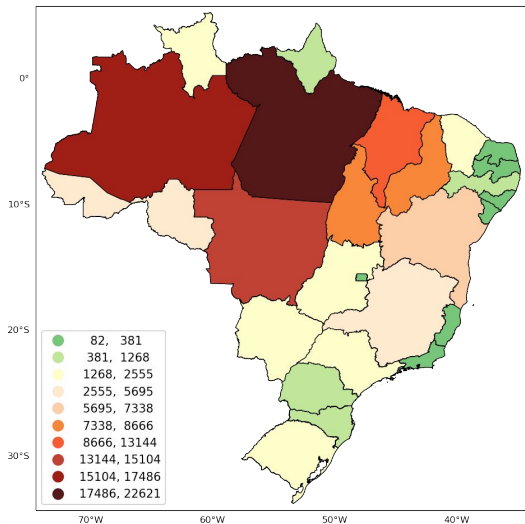

Mensal

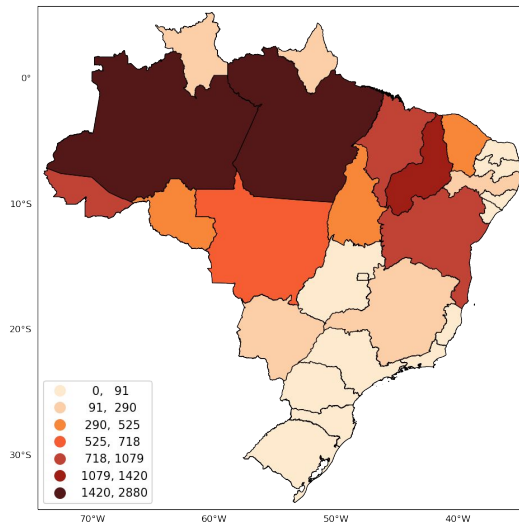

48 horas

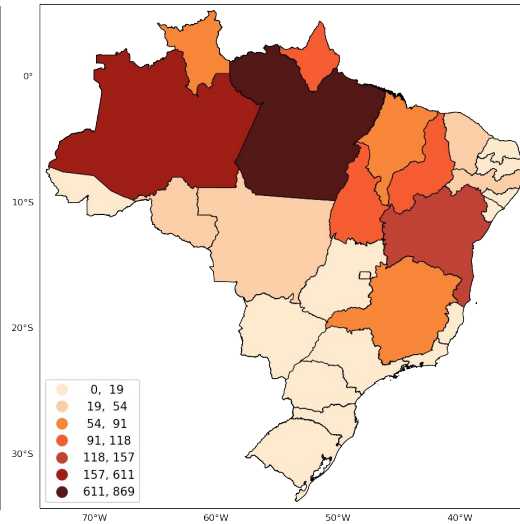

Fonte: Compilado a partir dos dados disponíveis em [http://terrabilis.dpi.inpe.br/queimadas/situacao-atual/estatisticas/estatisticas\\_paises/](http://terrabilis.dpi.inpe.br/queimadas/situacao-atual/estatisticas/estatisticas_paises/)





# Comparação total anual de focos nas regiões do Brasil



	2022	Dif%	2023
Centro-Oeste	32.544	-39%	19.665
Nordeste	30.281	7%	32.446
Norte	83.387	-25%	62.075
Sudeste	9.254	-25%	6.895
Sul	3.866	8%	4.190
<b>TOTAL</b>	<b>159.332</b>	<b>-21%</b>	<b>125.271</b>

*Intervalo de 01/Jan até 10/Out/2023*

Comparativo 2º semestre da região: **Nordeste**

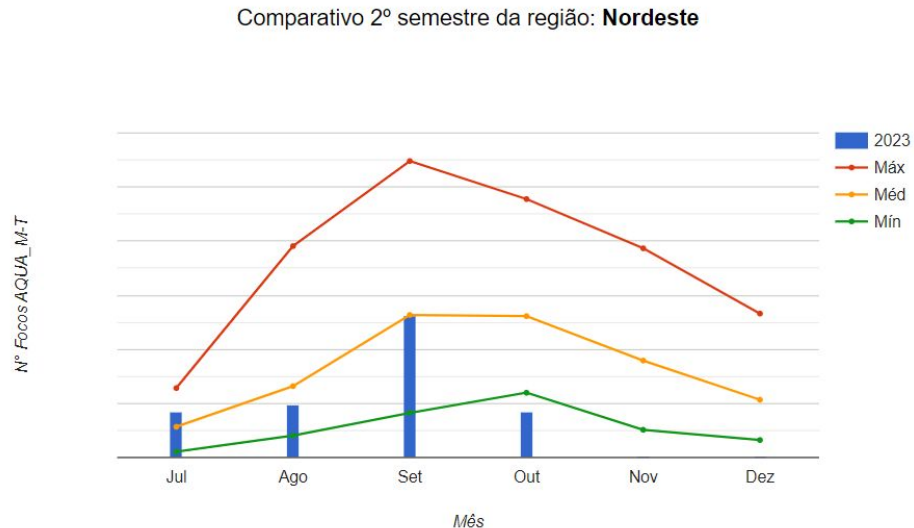

Fonte: Compilado a partir dos dados disponíveis em [http://terrabrasilis.dpi.inpe.br/queimadas/situacao-atual/situacao\\_atual/](http://terrabrasilis.dpi.inpe.br/queimadas/situacao-atual/situacao_atual/)



# Comparação total anual de focos nos Biomas brasileiros

	2022	Dif%	2023
<b>Amazônia</b>	93.824	-29%	66.170
<b>Caatinga</b>	7.534	30%	9.832
<b>Cerrado</b>	47.013	-16%	39.242
<b>Mata Atlântica</b>	9.183	-8%	8.379
<b>Pampa</b>	601	10%	665
<b>Pantanal</b>	1.177	-16%	983
<b>TOTAL</b>	159.332	-21%	125.271

Intervalo de 01/Jan até 10/Out/2023

Comparativo 2º semestre do bioma: **Caatinga**

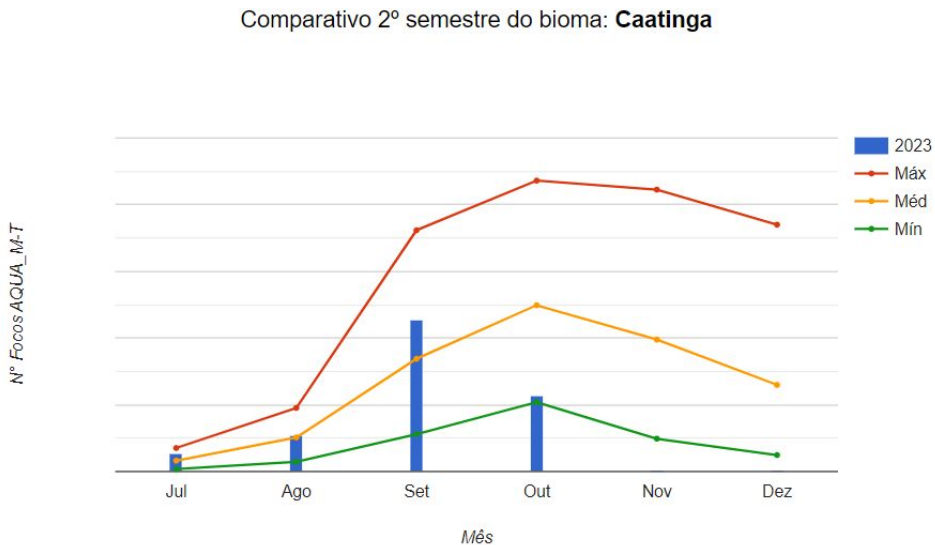

A green-tinted photograph of a satellite dish antenna. In the foreground, the silhouette of a person is visible, holding a horizontal pole. The background shows the large, curved surface of the satellite dish and its supporting structure against a sky with clouds.

## 4. Situação nas Áreas de Interesse



# EVENTOS DE FOGO EM ÁREAS DE INTERESSE - Cenário Brasil

Figura 01 Número de eventos de fogo acumulado no Brasil.

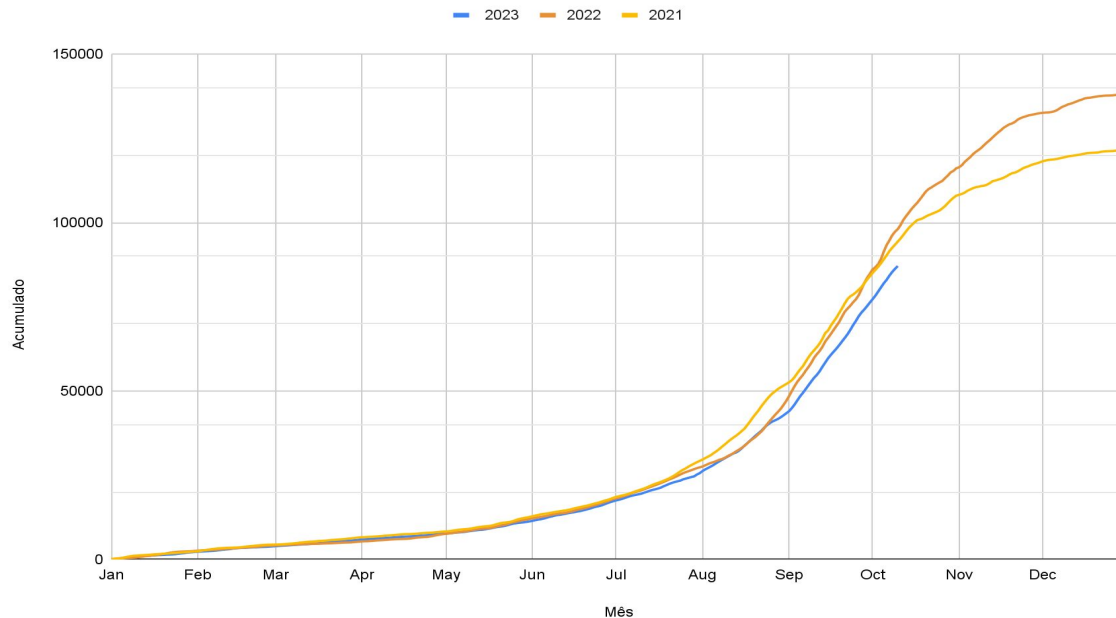

**852 novos eventos nas últimas 24 horas (10/10)**

Fonte: [https://panorama.sipam.gov.br/painel-do-fogo/painel\\_indicadores.html](https://panorama.sipam.gov.br/painel-do-fogo/painel_indicadores.html)





# EVENTOS DE FOGO EM ÁREAS DE INTERESSE - UNIDADES DE CONSERVAÇÃO

Figura 02 Número de eventos de fogo em Unidades de Conservação no período de 04 de outubro a 10 de outubro de 2023

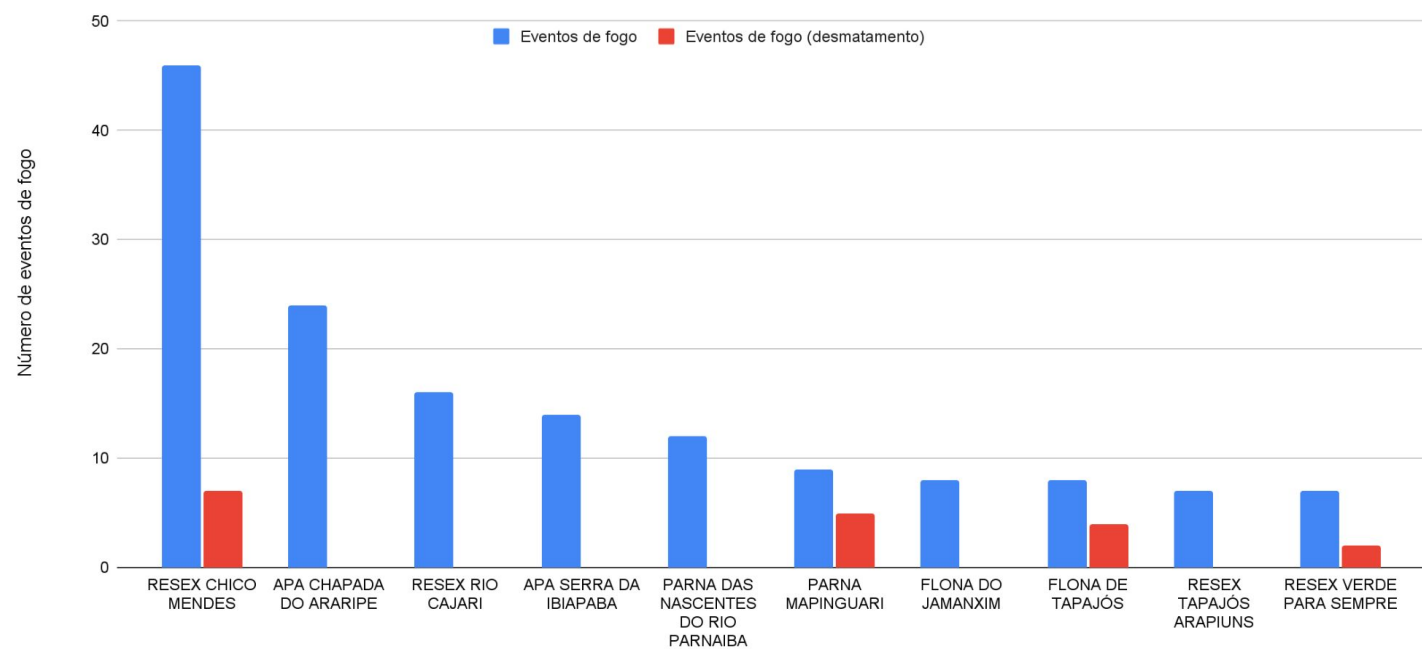

Fonte: [https://panorama.sipam.gov.br/painel-do-fogo/painel\\_indicadores.html](https://panorama.sipam.gov.br/painel-do-fogo/painel_indicadores.html)





# EVENTOS DE FOGO EM ÁREAS DE INTERESSE - TERRAS INDÍGENAS

**Figura 03** Número de eventos de fogo em Terras Indígenas no período de 04 de outubro a 10 de outubro de 2023

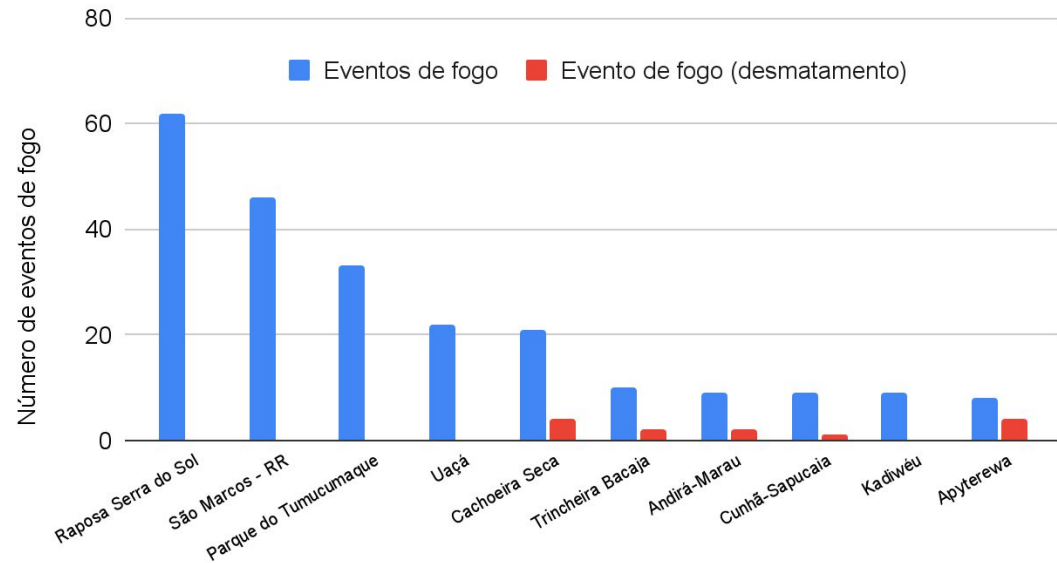

Eventos de fogo vinculado ao desmatamento em TI

Cachoeira Seca	4
Apyterewa	4
Trincheira Bacaja	2
Waimiri-Atroari	2
Andirá-Marau	2
Cunhã-Sapucaia	1
Igarapé Lage	1
Kawahiva do Rio Pardo	1
Kaxarari	1
Koatinemo	1

Fonte: [https://panorama.sipam.gov.br/painel-do-fogo/painel\\_indicadores.html](https://panorama.sipam.gov.br/painel-do-fogo/painel_indicadores.html)





# EVENTOS DE FOGO COM MAIOR SEVERIDADE PARA ACIONAMENTO



Severidade	ID	Área de Influência (ha)	UF	Duração (dias)
72.44	3747241	46687	PI	11
65.32	3746677	13505	PI	10
62.22	3654982	37597	PA	25
58.04	3731638	9914	PI	13
56.51	3757580	9320	PI	9
54.73	3691942	22892	MT	19
53.46	3648737	28901	PI	26
49.61	3710231	7232	PI	16
48.38	3703512	10616	MT	16
47.44	3740650	5405	PI	12



Id: 3747241  
(1°) Fora de área protegida

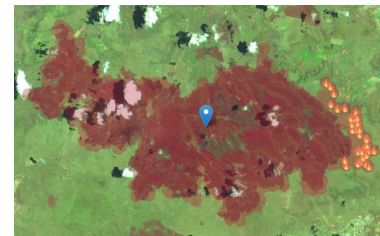

Id: 3746677  
(2°) Fora de área protegida

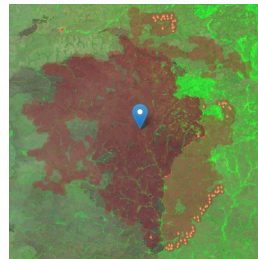

Id: 3654982  
(3°) TI Parque do Tumucumaque

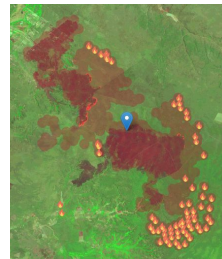

Id: 3731638  
(4°) PARNA da Serra das Confusões

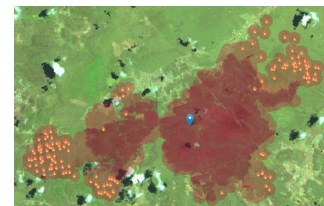

Id: 3757580  
(5°) Fora de área protegida

fonte: <https://panorama.sipam.gov.br/painel-do-fogo/#>

Metodologia para cálculo do indicador de severidade para acionamento: [de Faria et al. \(2022\)](#)





# ÁREA QUEIMADA NAS ÁREAS DE INTERESSE - ESTADOS, MUNICÍCIOS, UCs e TIs

Figura 04

TOP 10 UFs com maior aumento % de área queimada de 01/01/2023 até 10/10/2023 em relação à “mediana” histórica [2012-2022] (Amazônia, Cerrado e Pantanal)



TOP 10 UFs aumento da área queimada % até o dia 10-10-2023

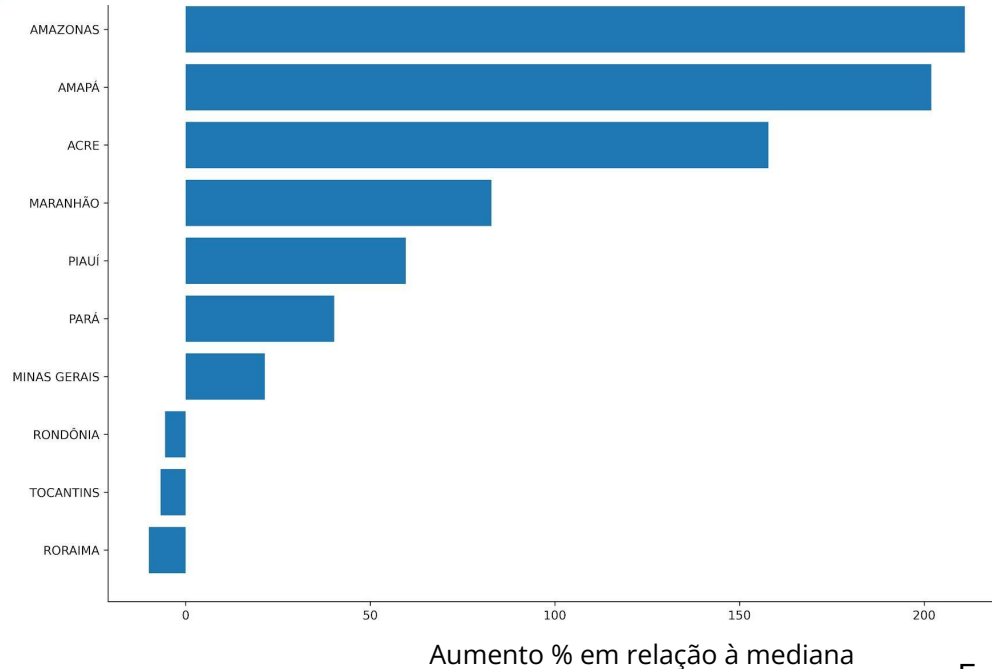

\*Só mapeia áreas > 25ha



# ÁREA QUEIMADA NAS ÁREAS DE INTERESSE - ESTADOS, MUNICÍCIOS, UCs e TIs

**Figura 05** TOP 10 MNs com maior aumento % de área queimada de 01/01/2023 até 10/10/2023 em relação à “mediana” histórica [2012-2022] (Amazônia, Cerrado e Pantanal)



TOP 10 MNs aumento da área queimada % até o dia 10-10-2023

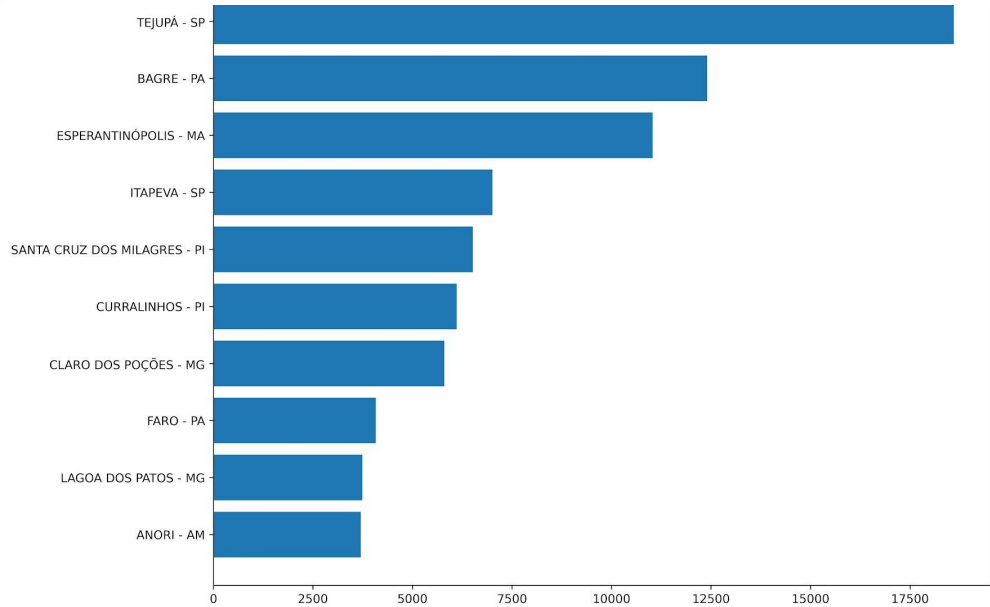

\*Só mapeia áreas > 25ha

Aumento % em relação à mediana

Fonte: <https://alarmes.lasa.ufrj.br/>



# ÁREA QUEIMADA NAS ÁREAS DE INTERESSE - ESTADOS, MUNICÍPIOS, UCs e TIs

Figura 06 TOP 10 UCs Federais com mais área queimada em 10/10/2023. (Amazônia, Cerrado e Pantanal)

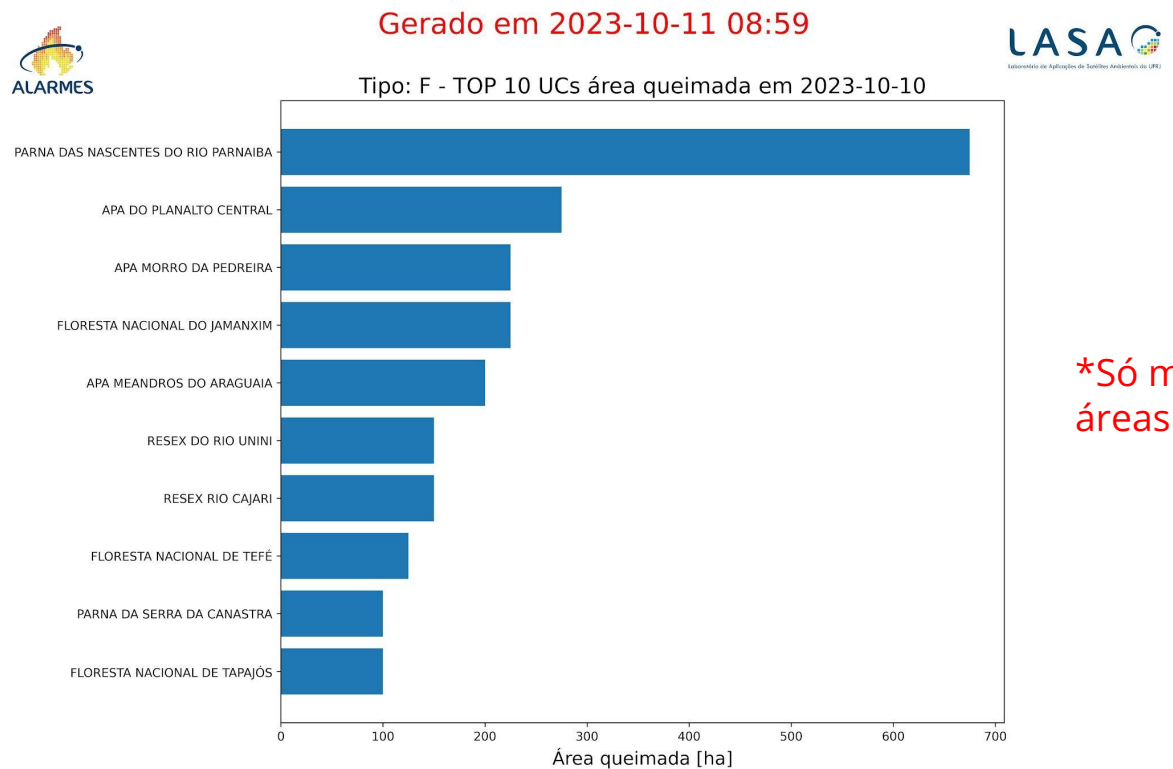

\*Só mapeia áreas > 25ha



# ÁREA QUEIMADA NAS ÁREAS DE INTERESSE - ESTADOS, MUNICÍPIOS, UCs e TIs

Figura 07 TOP 10 UCs Estaduais com mais área queimada em 10/10/2023. (Amazônia, Cerrado e Pantanal)



Gerado em 2023-10-11 08:59



Tipo: E - TOP 10 UCs área queimada em 2023-10-10

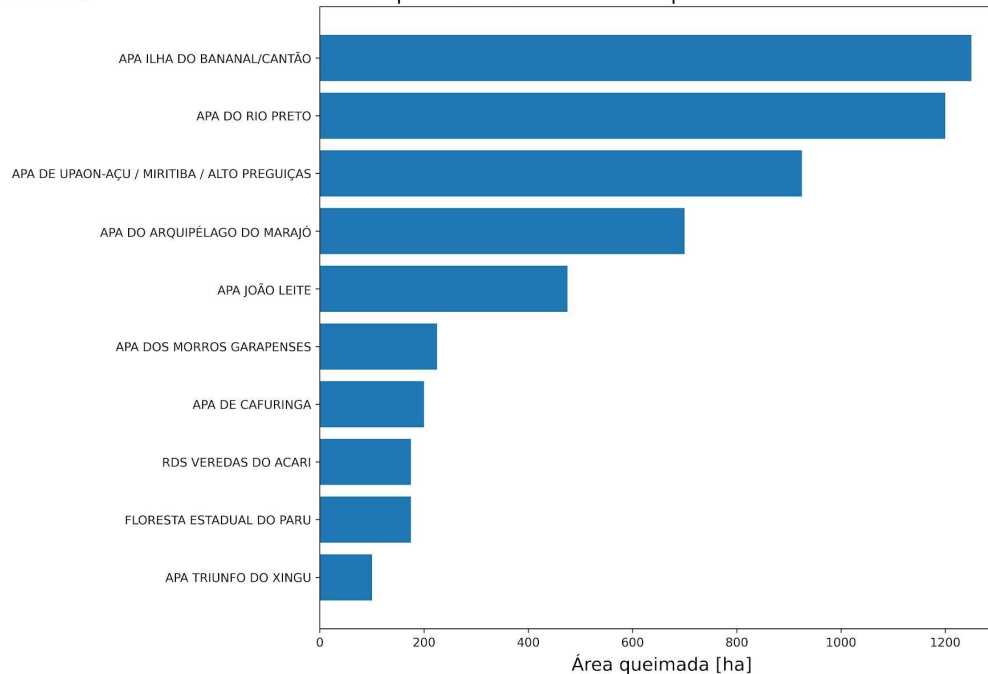

\*Só mapeia áreas > 25ha



# ÁREA QUEIMADA NAS ÁREAS DE INTERESSE - ESTADOS, MUNICÍPIOS, UCs e TIs

Figura 08 TOP 10 TI com mais área queimada em 10/10/2023. (Amazônia, Cerrado e Pantanal)

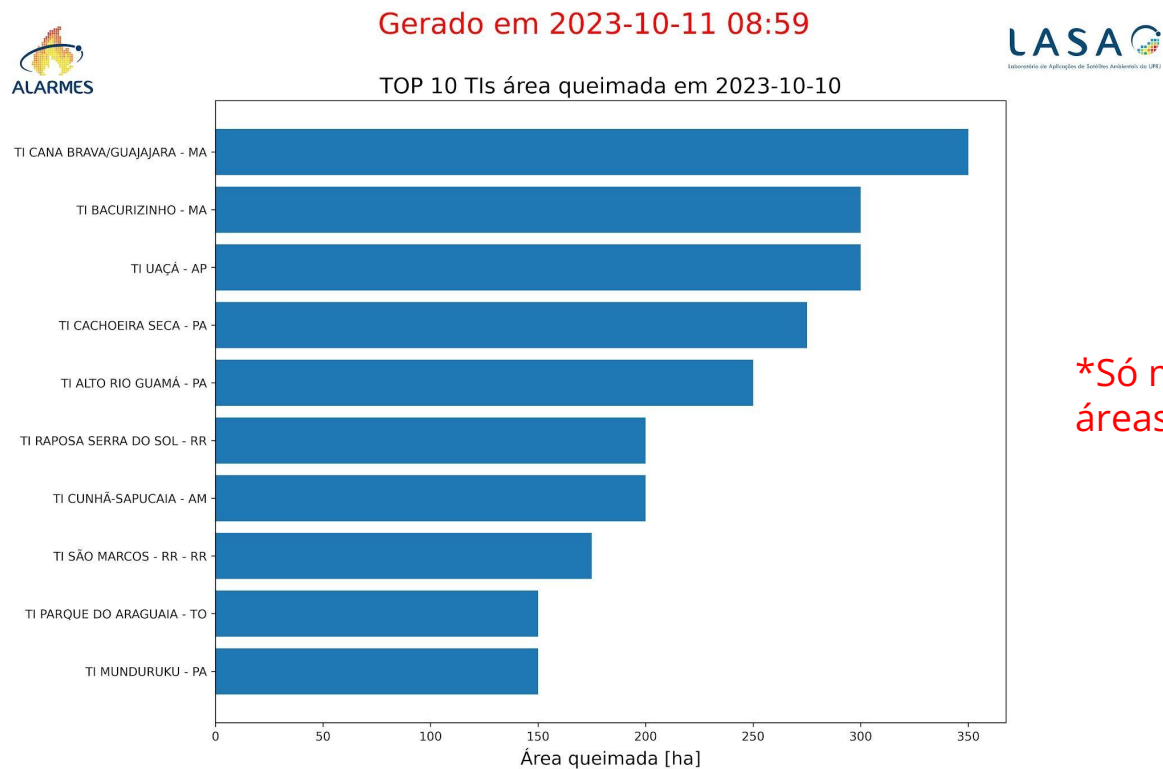

\*Só mapeia áreas > 25ha



# ÁREA QUEIMADA - TI CAJUHIRI ATRAVESSADO, AM

**ALARMES**

ÁREA QUEIMADA / BURNED AREA

ALERTA RÁPIDO HISTÓRICO

Selecione o período  
Select period

Últimos 60 dias / Last 60 ...

Datas / Dates

12/08/2023

Selecione a região  
Select the region

Bioma / Biome ⓘ  
Amazônia

Categoria / Category  
Terra Indígena/ Indigenous Territory

Região / Region  
TI CAJUHIRI ATRAVESSADO

01 dia / day  
07 dias / days  
15 dias / days  
30 dias / days  
60 dias / days

Terra Indígena  
Cajuhiri-  
Atravessado

**ALERTA**  
10/10/2023



CIMAN





# Imagem Sentinel-2 Data 10/10/2023 - TI Cajuhiri Atravessado

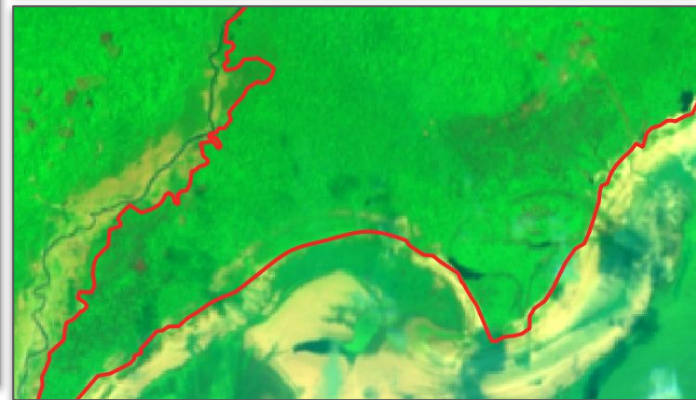
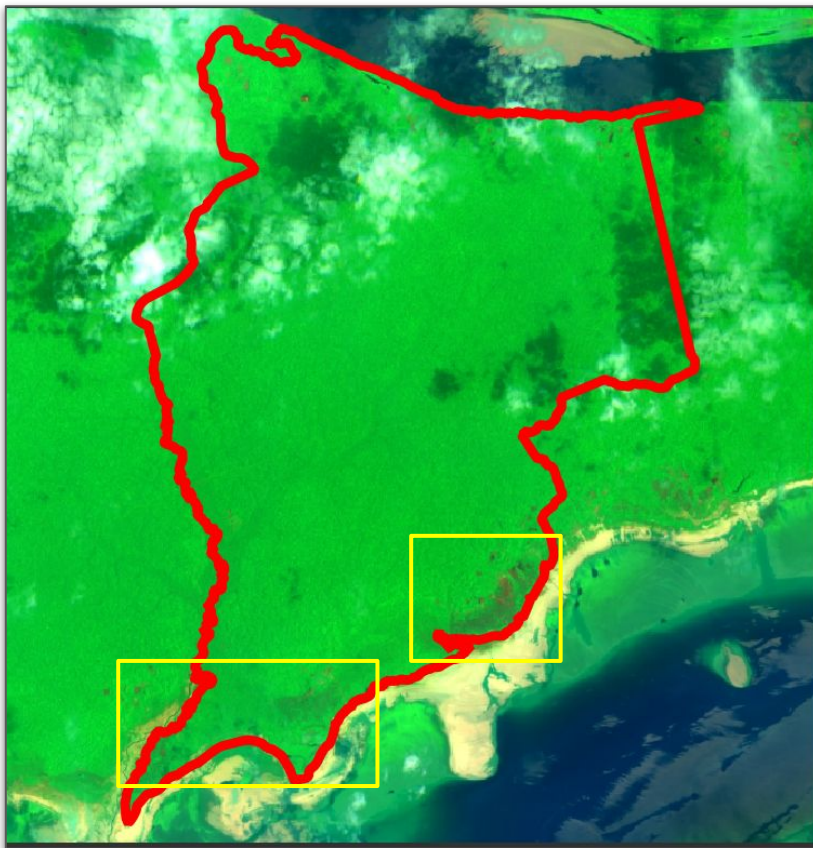



# ÁREA QUEIMADA - TI RECREIO/SÃO FÉLIX, AM



## ALARMES

ÁREA QUEIMADA / BURNED AREA

**ALERTA RÁPIDO** HISTÓRICO

**Selecione o período**  
Select period

Últimos 60 dias / Last 60 ...

Datas / Dates

12/08/2023

**Selecione a região**  
Select the region

Bioma / Biome  
Amazônia

Categoria / Category  
Terra Indígena/ Indigenous Territory

Região / Region  
TI RECREIO/SÃO FÉLIX



**ALERTA**  
**10/10/2023**



# ÁREA QUEIMADA - TI RECREIO/SÃO FÉLIX, AM



ÁREA QUEIMADA / BURNED AREA

ALERTARÁPIDO HISTÓRICO

### Seleção o período

Select period

Últimos 60 dias / Last 60 days

Datas / Dates

12/08/2023

- 01 dia / day
- 07 dias / days
- 15 dias / days
- 30 dias / days
- 60 dias / days

### Seleção a região

Select the region

Bioma / Biome

Amazônia

Categoria / Category

Bioma / Biome

Região / Region

AMAZÔNIA

BUSCAR

PERIGO DE FOGO / FIRE DANGER

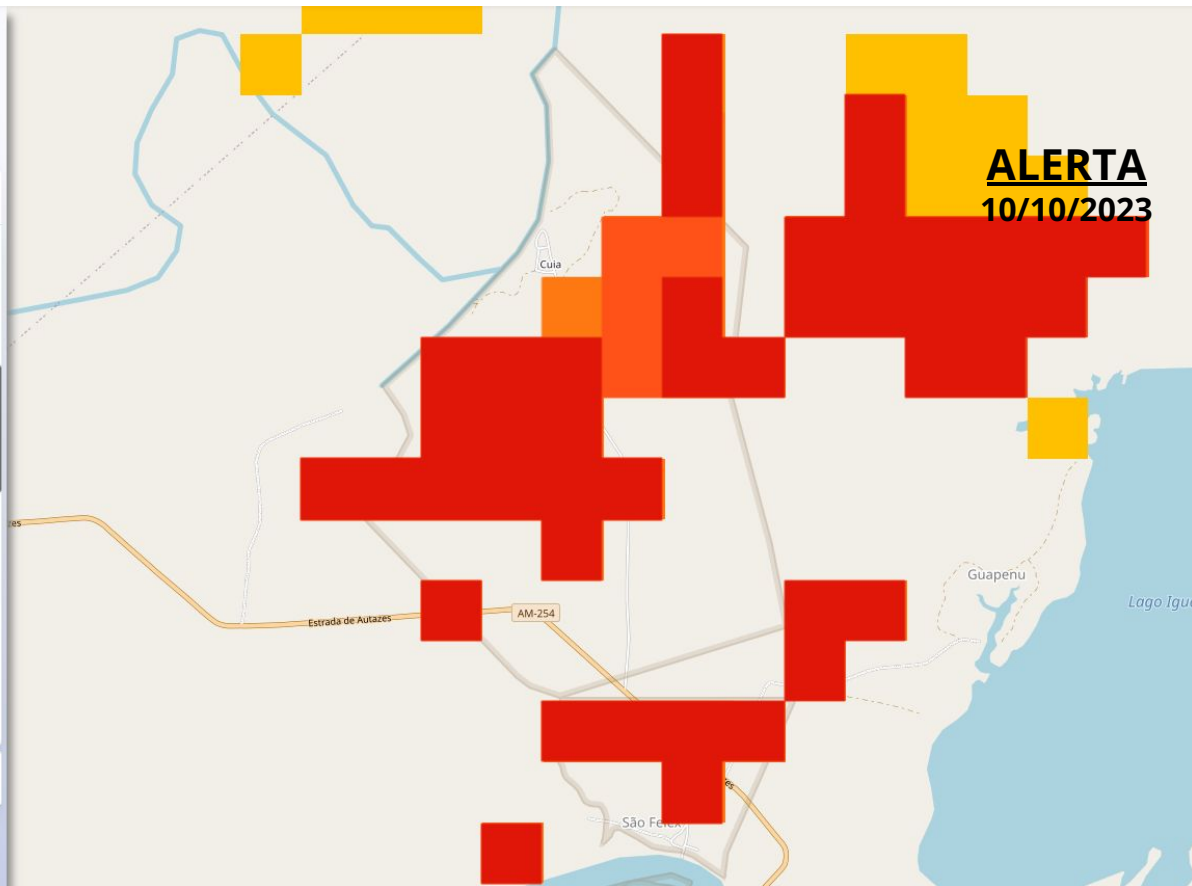



# ÁREA QUEIMADA - TI RECREIO/SÃO FÉLIX, AM

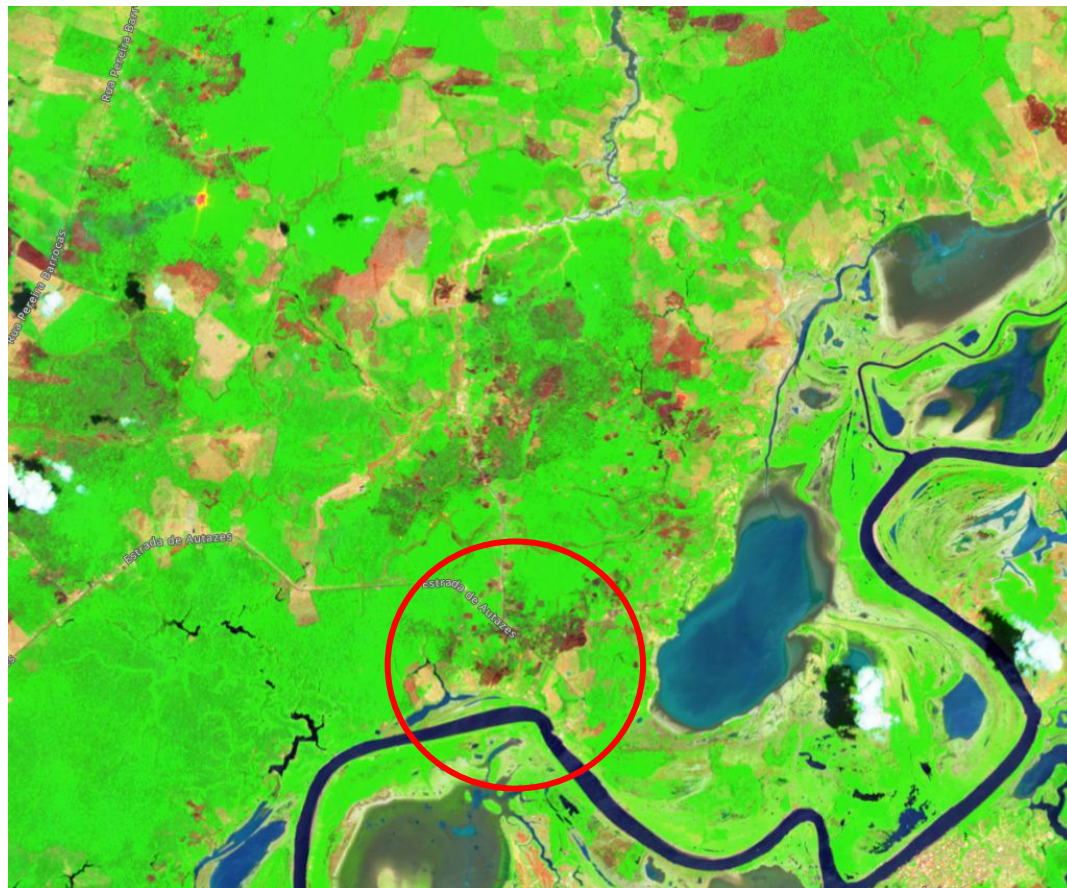

**SENTINEL-2**  
09/10/2023



# ÁREA QUEIMADA - TI PARQUE DO TUMUCUMAQUE, PA

Total anual de área queimada no período de 2012 a 2023\* (Última atualização = 10/10)

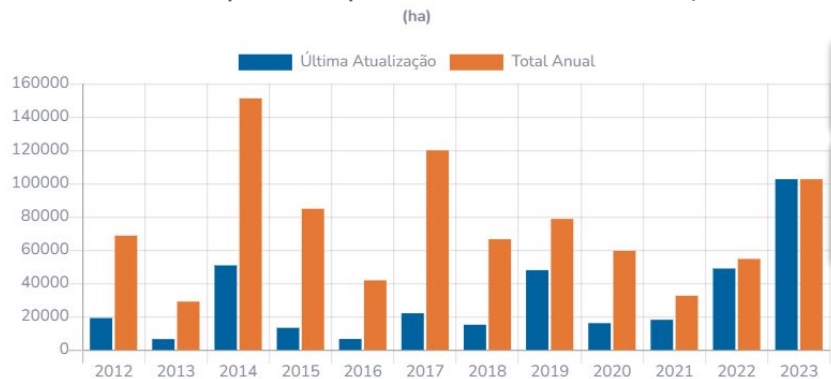

**2023 supera todos os anos de 01/01 a 10/10**

**2023 apenas não supera o total dos anos 2014 e 2017**

**ÁREA QUEIMADA 2023**  
01/01 a 10/10

**102.650 ha**

**3,3 %**

Total mensal de área queimada em 2023\*, comparado com a média histórica (2012-2022)

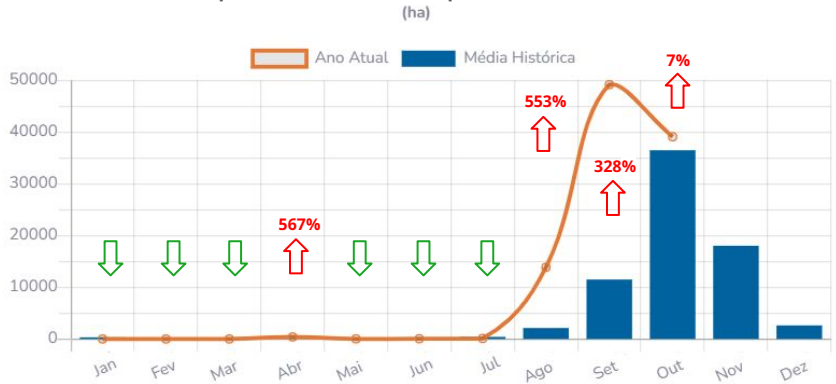

Total diário de área queimada em 2023\*

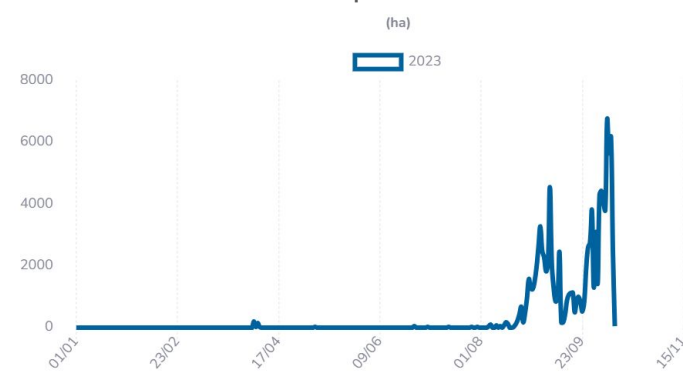

\*Os valores de 2023 foram baseados nas estimativas dos alertas até 10/10.



# ÁREA QUEIMADA - TI PARQUE DO TUMUCUMAQUE, PA

Acumulados, médias e limites extremos diários de área queimada de 2012 a 2023\*

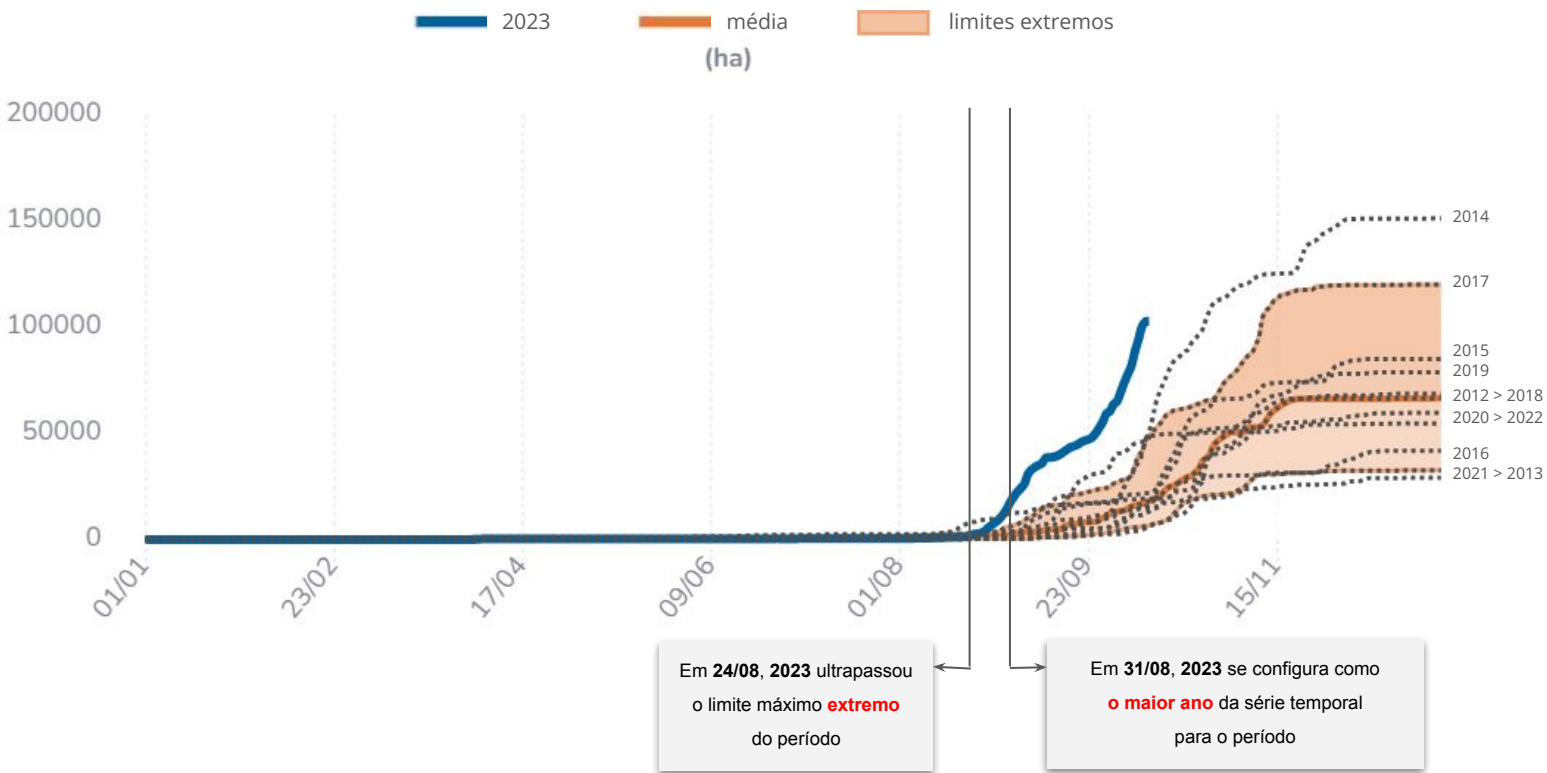

\*Os valores de 2023 foram baseados nas estimativas dos alertas até 10/10.



# ÁREA QUEIMADA - TI PARQUE DO TUMUCUMAQUE, PA

## Cicatrizes 2023\* - N°. de anos com ocorrência (2012-2022)

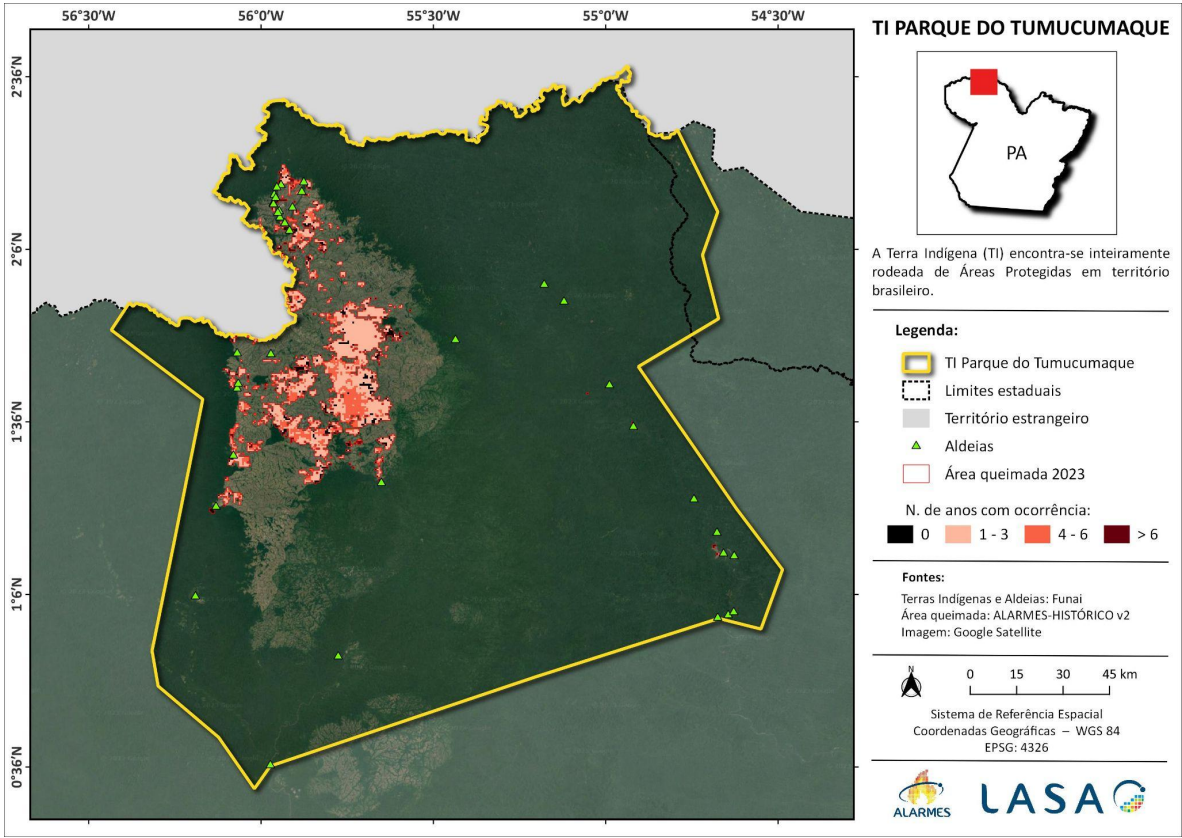

<b>0:</b>	<b>10%</b>
<b>1-3:</b>	<b>68%</b>
<b>4-6:</b>	<b>22%</b>
<b>&gt; 6:</b>	<b>1%</b>

\*Situação em 09/10.



# ÁREA QUEIMADA - TI PARQUE DO TUMUCUMAQUE, PA

## Cicatrizes 2023\* - Último ano com ocorrência (2012-2022)

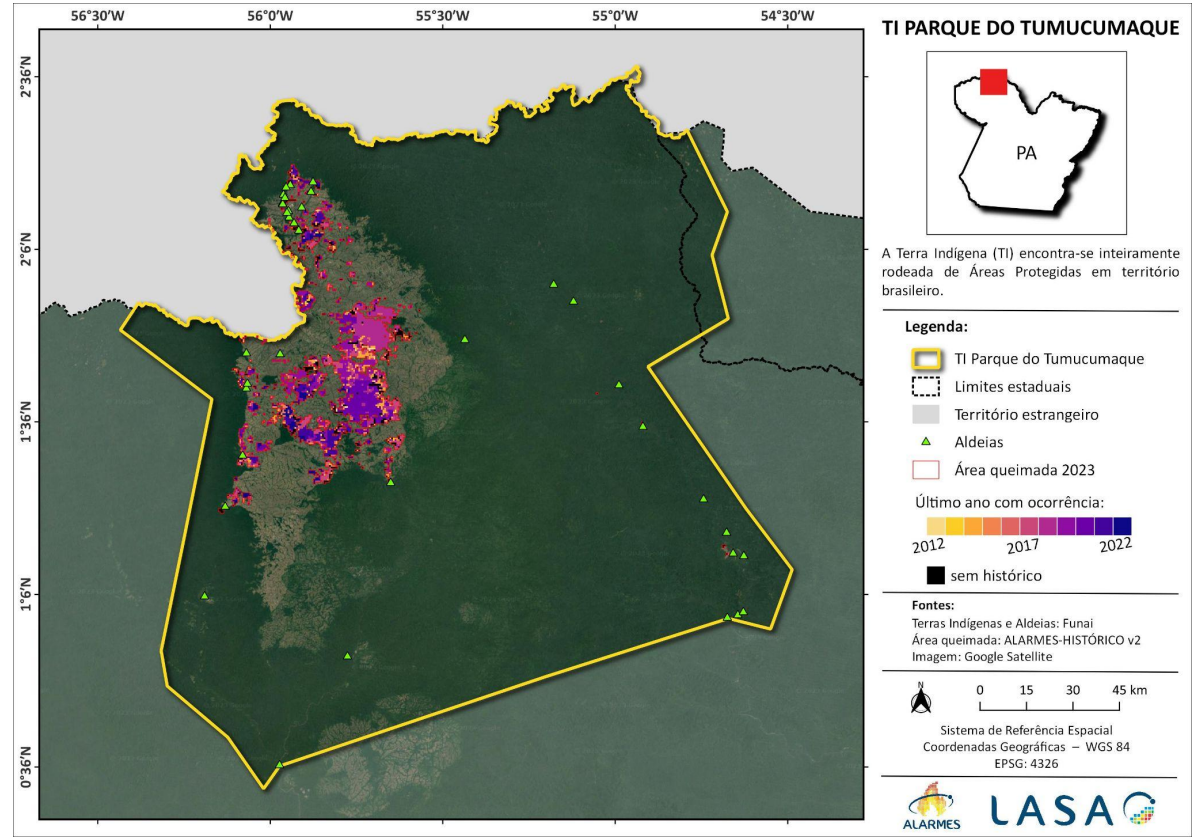

**65%** queimou nos últimos **5 anos**

**10%** sem histórico de queima



\*Situação em 09/10.





# ÁREA QUEIMADA - TI PARQUE DO TUMUCUMAQUE, PA

## Nº. de anos com área queimada

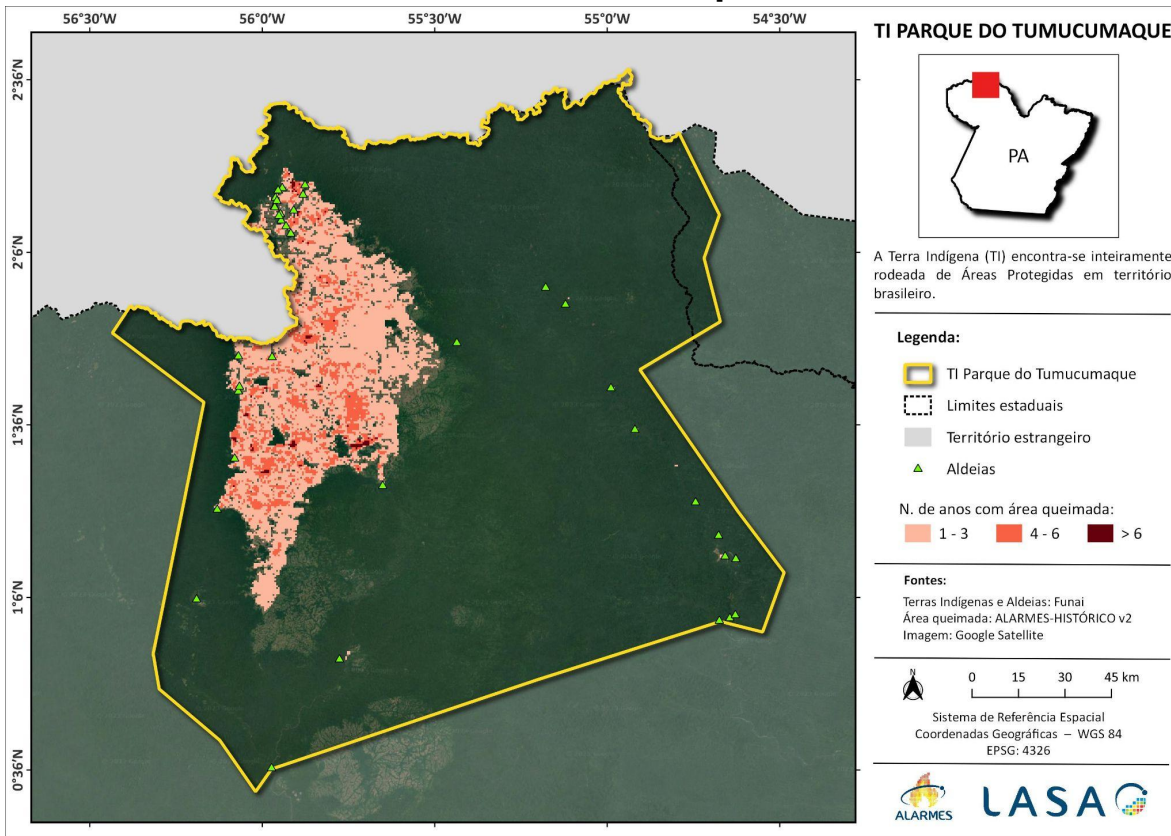

## Histórico 2012-2022

1-3: 79%

4-6: 20%

> 6: 1%





# ÁREA QUEIMADA - TI PARQUE DO TUMUCUMAQUE, PA

## Último ano com área queimada

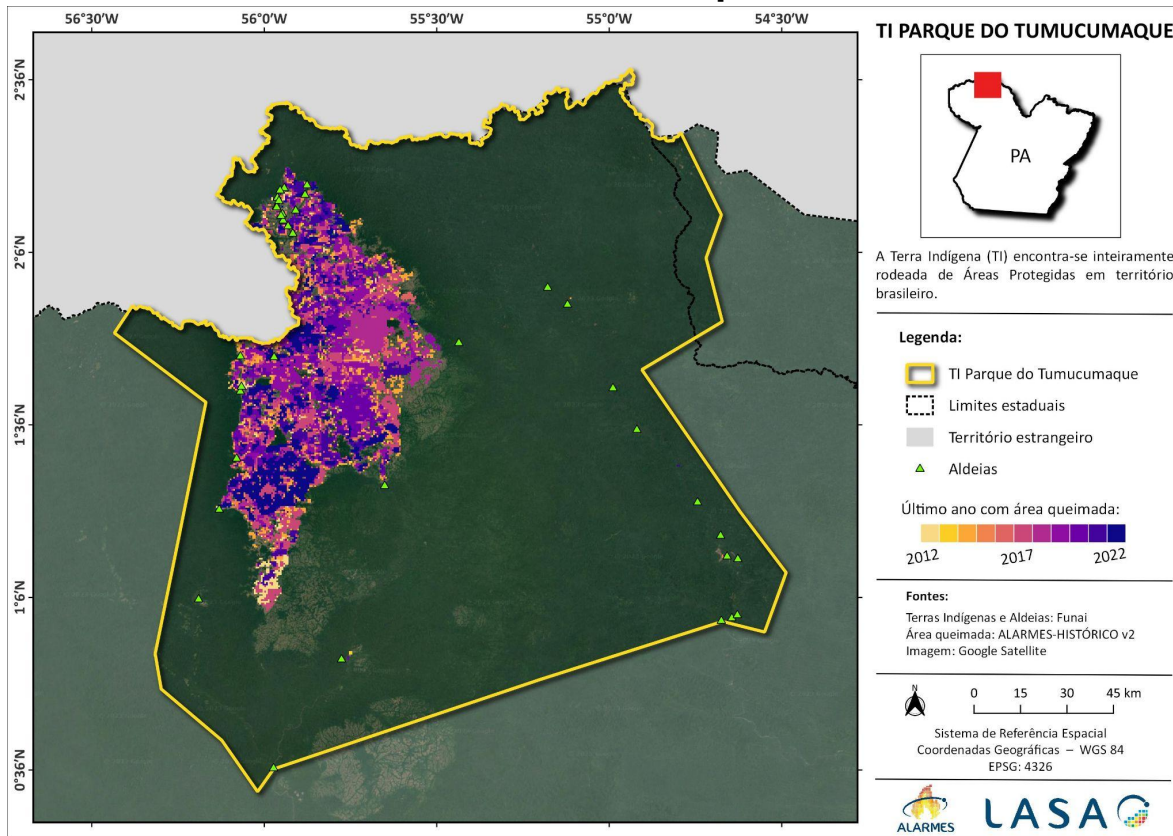

## Histórico 2012-2022

**67%** da extensão  
queimada do  
período queimou  
nos **últimos**  
**5 anos**





# FOCOS ATIVOS EM ÁREAS DE INTERESSE - Unidade de Conservação Federal

**Quadro 01** Lista das 10 Unidades de Conservação Federais mais críticas em relação aos focos de calor captados via satélite (todos satélites) no dia 10/10/2023.

Nº	UCF	UF	Nº Focos	Situação
1	RESERVA EXTRATIVISTA DO RIO CAJARI	AP	45	sem informação
2	PARQUE NACIONAL DA SERRA DAS CONFUSÕES	PI	44	Incêndio no entorno, ao norte do parque, onde 12 brigadistas do Parque e 12 brigadistas do Ibama combatem. Incêndio também na porção noroeste, onde 12 brigadistas do Parque estão em combate.
3	FLORESTA NACIONAL DO JAMANXIM	PA	34	A brigada está em combate na REBIO Nascentes Serra do Cachimbo.
4	RESERVA EXTRATIVISTA VERDE PARA SEMPRE	PA	32	sem informação
5	RESERVA EXTRATIVISTA TAPAJÓS-ARAPIUNS	PA	19	Vide operações
6	RESERVA EXTRATIVISTA ARIÓCA PRUANÃ	PA	19	sem informação
7	RESERVA BIOLÓGICA NASCENTES DA SERRA DO CACHIMBO	PA	19	Nove brigadistas da UNA Itaituba e 3 servidores da Força Nacional estão acampados na porção norte para realização de rondas e eventuais combates.
8	PARQUE NACIONAL DAS NASCENTES DO RIO PARNAÍBA	MA/PI/BA	17	sem informação
9	RESERVA EXTRATIVISTA CHICO MENDES	AC	13	A brigada do ICMBio (12 brigadistas da RESEX), juntamente à brigada do Ibama (8 brigadistas) e a Defesa Civil realizam rondas de monitoramento e eventuais combates na região de Assis Brasil.
10	FLORESTA NACIONAL DO TAPAJÓS	PA	13	sem informação





# FOCOS ATIVOS EM ÁREAS DE INTERESSE - Unidade de Conservação Federal

**Quadro 01.1** Lista das 10 Unidades de Conservação Federais (APA) mais críticas em relação aos focos de calor captados via satélite (todos satélites) no dia 10/10/2023.

Nº	UCF (APA)	UF	Nº Focos	Situação
1	ÁREA DE PROTEÇÃO AMBIENTAL DA CHAPADA DO ARARIPE	PI/CE/PE	77	sem informação
2	ÁREA DE PROTEÇÃO AMBIENTAL SERRA DA IBIAPABA	PI/CE	33	sem informação
3	ÁREA DE PROTEÇÃO AMBIENTAL DO PLANALTO CENTRAL	GO/DF	13	sem informação
4	ÁREA DE PROTEÇÃO AMBIENTAL DOS MEANDROS DO RIO ARAGUAIA	MT/GO	11	sem informação
5	ÁREA DE PROTEÇÃO AMBIENTAL DO TAPAJÓS	PA	6	sem informação
6	ÁREA DE PROTEÇÃO AMBIENTAL MORRO DA PEDREIRA	MG	4	sem informação
7	ÁREA DE PROTEÇÃO AMBIENTAL CARSTE DE LAGOA SANTA	MG	2	sem informação
8	ÁREA DE PROTEÇÃO AMBIENTAL DAS NASCENTES DO RIO VERMELHO	BA/GO	2	sem informação
9	ÁREA DE PROTEÇÃO AMBIENTAL DA BACIA DO RIO DESCOBERTO	GO/DF	1	sem informação
10	ÁREA DE PROTEÇÃO AMBIENTAL DA SERRA DA MANTIQUEIRA	MG/RJ/SP	1	sem informação





# FOCOS ATIVOS EM ÁREAS DE INTERESSE - Unidade de Conservação Estadual

**Quadro 02** Lista das 10 Unidades de Conservação Estaduais mais críticas em relação aos focos de calor captados via satélite (todos satélites) no dia 10/10/2023.

Nº	UCE	UF	Nº Focos	Situação
1	ÁREA DE PROTEÇÃO AMBIENTAL DO ARQUIPÉLAGO DO MARAJÓ	PA	185	sem informação
2	FLORESTA ESTADUAL DO PARU	PA	100	sem informação
3	ÁREA DE PROTEÇÃO AMBIENTAL DO RIO PRETO	BA	89	sem informação
4	ÁREA DE PROTEÇÃO AMBIENTAL ILHA DO BANANAL/CANTÃO	TO	50	sem informação
5	ÁREA DE PROTEÇÃO AMBIENTAL MARGEM DIREITA DO RIO NEGRO-SETOR PADUARI-SOLIMÕES	AM	48	sem informação
6	ÁREA DE PROTEÇÃO AMBIENTAL TRIUNFO DO XINGU	PA	45	sem informação
7	PARQUE ESTADUAL DE GUAJARÁ-MIRIM	RO	34	sem informação
8	ÁREA DE PROTEÇÃO AMBIENTAL DA BAIXADA MARANHENSE	MA	30	sem informação
9	ÁREA DE PROTEÇÃO AMBIENTAL DE PRESIDENTE FIGUEIREDO - CAVERNA DO MOROAGA	AM	26	sem informação
10	ÁREA DE PROTEÇÃO AMBIENTAL DE UPAON-AÇU / MIRITIBA / ALTO PREGUIÇAS	MA	25	sem informação





# FOCOS ATIVOS EM ÁREAS DE INTERESSE - Terras Indígenas

**Quadro 03** Lista das 10 Terras Indígenas mais críticas em relação aos focos de calor captados via satélite (todos satélites) no dia 10/10/2023.

Nº	TI	UF	Nº Focos	Situação
1	RAPOSA SERRA DO SOL	RR	396	Queimas prescritas
2	PARQUE DO TUMUCUMAQUE	AP,PA	195	Área que sempre queima - necessidade de estudos para compreender melhor a situação - possível uso tradicional
3	SÃO MARCOS - RR	RR	111	Queimas prescritas
4	CACHOEIRA SECA	PA	81	sem informação
5	ANDIRÁ-MARAU	AM,PA	65	sem informação
6	UAÇÁ	AP	59	Uso tradicional - Queimas controladas
7	ALTO RIO GUAMÁ	PA	53	Possível retaliação à extrusão - bombeiros no local e PF fez perícia na quinta passada
8	BACURIZINHO	MA	37	Invasão (área não homologada) e algumas queimas de roças (sem controle) -equipes em campo e em combate - Vide operação Maranhão
9	ITUNA/ITATÁ (RESTRIÇÃO DE USO)	PA	32	sem informação
10	CUNHÃ-SAPUCAIA	AM	26	sem informação





# FOCOS ATIVOS EM ÁREAS DE INTERESSE - Assentamento da Reforma Agrária

**Quadro 04** Lista dos 10 Projetos de Assentamento da Reforma Agrária mais críticos em relação aos focos de calor captados via satélite (todos satélites) no dia 10/10/2023.

Nº	PA	UF	Nº Focos	Situação
1	PA MOJU I E II	PA	336	Grande foco ao norte parece ser renovação de pasto associado a abertura de nova área. Demais são realizados por beneficiários (menores) e associados a ocupação irregular (maiores), que aparentemente são em geral renovação de áreas de pasto.
2	PDS LIBERDADE I	PA	318	focos se mantém no sul do assentamento, parte mais ocupada, objeto de ocupação irregular. Diminuiu?
3	PDS RENASCER II	PA	256	focos estão concentrados em áreas antropizadas previamente, associados a ocupação irregular
4	PA ALTO PARÁ	PA	201	assentamento antigo que sofre com ocupações irregulares. Incêndio constatado parece ser fruto de tais ocupações.
5	PAE CURUPIRA	AM	195	queimadas que se intensificaram ocorrem em áreas já antropizadas. SR não possui maiores informações.
6	PA RIO JUMA	AM	188	Focos por todo o assentamento com áreas maiores associados a ocupações irregulares
7	PAC BOM SOSSEGO	PA	128	focos ao sul, no limite com o pa moju
8	PDS ADEMIR FREDERICCE	PA	121	focos maiores associados a ocupações irregulares
9	PA CORTA CORDA	PA	117	localizado ao lado do renascer, ambos sofrem com ocupação irregular.
10	PDS AVELINO RIBEIRO	PA	117	Localizado ao sul do pa moju, focos estão concentrados em uma área previamente antropizada que pode ser associada a ocupação irregular

# Assentamentos

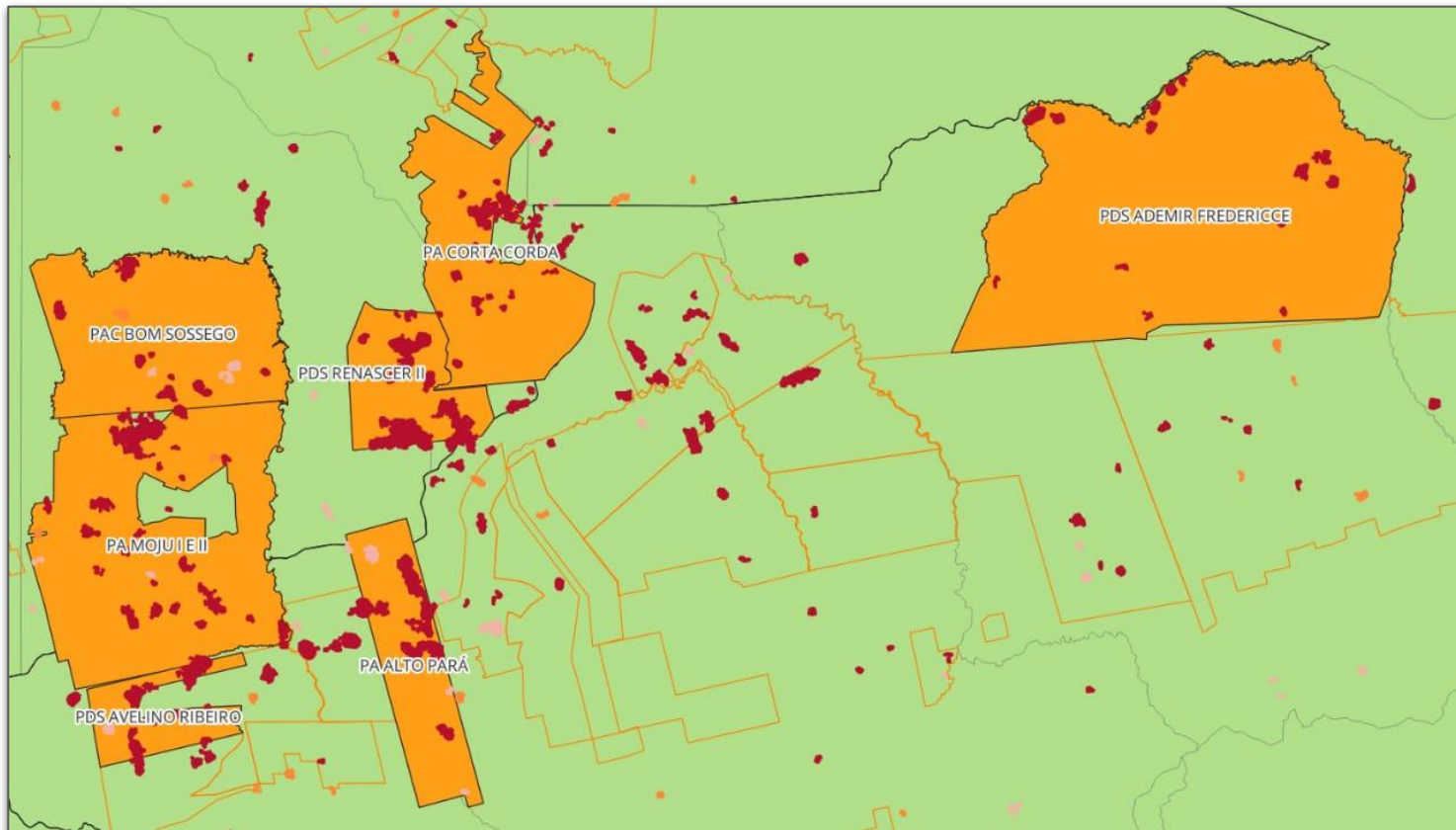





# FOCOS ATIVOS EM ÁREAS DE INTERESSE - Estados Críticos

## Quadro 05

Lista dos 10 estados mais críticos em relação aos focos de calor captados via satélite (todos satélites) no dia 10/10/2023. Informações sobre a situação fornecidas pela Defesa Civil Nacional

Nº	Estado	UF	Nº Focos	Situação
1	PARÁ	PA	8.887	sem informação
2	AMAZONAS	AM	4.298	sem informação
3	PIAUÍ	PI	1.987	sem informação
4	MARANHÃO	MA	1.840	sem informação
5	BAHIA	BA	1.685	sem informação
6	TOCANTINS	TO	799	sem informação
7	RORAIMA	RR	758	sem informação
8	MINAS GERAIS	MG	705	sem informação
9	AMAPÁ	AP	566	sem informação
10	CEARÁ	CE	409	sem informação





# FOCOS ATIVOS EM ÁREAS DE INTERESSE - Municípios Críticos

**Quadro 06**

Lista dos 10 Municípios mais críticos em relação aos focos de calor captados via satélite (todos satélites) no dia 10/10/2023.

Nº	Municípios	UF	Nº Focos	Situação
1	PLACAS	PA	784	sem informação
2	AUTAZES	AM	718	sem informação
3	MOJÚ DOS CAMPOS	PA	657	sem informação
4	PORTEL	PA	625	sem informação
5	URUARÁ	PA	597	sem informação
6	AVEIRO	PA	347	sem informação
7	SANTARÉM	PA	345	sem informação
8	PACAJÁ	PA	322	sem informação
9	ÓBIDOS	PA	312	sem informação
10	PRAINHA	PA	284	sem informação





# FOCOS ATIVOS EM ÁREAS DE INTERESSE - Operações Ativas

Quadro 07 Operações de Combate em andamento em 11/10/2023.

Operação	Data início	Recursos	Situação	Status	Reforços
Operação Xingu 2023	17/08/2023	<p>Pessoal: 195 Integrantes sendo: 26 Brigadistas Brif-I Alto Xingu Leonardo (MT), 32 Brigadistas Brif-I Alto Xingu Kuluene(MT), 29 Brigadistas Brif-I Médio Xingu (MT), 21 Brigadistas Brif-I Baixo Xingu (MT), 16 Brigadistas da Brif-PE Tiro Quente (DF), 04 Brigadistas Brif-PE Montanha (RJ), 15 Brif-Q Kalunga (GO), 10 Brif-I Bakairi (MT), 17 Brigadistas Brif-PE (RO), 07 Brigadistas BRIF Amapá (AP) 01 Supervisor Federal Brasília (DF), 01 Supervisores Xingu (MT), 01 Supervisor Estadual (RJ), 05 Servidores do Ibama (Prevfogo Sede) e 01 Colaborador Eventual (ISA), 02 Colaboradores Eventuais Brigadistas e 07 Tripulação. Equipamentos e Ferramentas: Materiais e equipamentos de combate diversos. Transporte: 13 Viaturas 4x4, 02 Viatura F4000, 04 Viaturas Caminhão Rodo Fogo, 01 Viatura Caminhão Posto de Comando e 02 VTR UTV , 09 Embarcações Aeronave: 01 Helicóptero.</p>	<p>Operação a nível nacional (nível 3). 01 Ativo (Lamakuka) 02 controlados (Kurizevo I e II) e 76 extintos.  <a href="https://app.powerbi.com/view?r=eyJrjoiZWVjOGUyNDktZmRiNi00NjM4LWE4N2MtMDgzYmM0YzdmYjJhIiwidCI6ImU4NjU0ZTYwLTYwMjctNDhmZi04NTJmLWZiNWQ2MWE4ZGY4YiJ9">https://app.powerbi.com/view?r=eyJrjoiZWVjOGUyNDktZmRiNi00NjM4LWE4N2MtMDgzYmM0YzdmYjJhIiwidCI6ImU4NjU0ZTYwLTYwMjctNDhmZi04NTJmLWZiNWQ2MWE4ZGY4YiJ9</a></p>	Ativo e em combate	Iniciando desmobilização





# FOCOS ATIVOS EM ÁREAS DE INTERESSE - Operações Ativas

Quadro 07 Operações de Combate em andamento em 11/10/2023.

Operação	Data início	Recursos	Situação	Status	Reforços
Operação Parecis 2023	23/08/2023	<p><b>Pessoal:</b> 23 integrantes, sendo: 02 Supervisor de Brigada MT, 05 BRIF-Cáceres, 11 BRIF-Paresi. <b>Equipamentos e Ferramentas:</b> Materiais e equipamentos de combate diversos. <b>Transporte:</b> 03 Viaturas 4x4 e 01 UTV Comander.</p>	<p>Operação a nível nacional (nível 2). Monitoramento e rondas nos territórios da etnia Parecis (TIs: Paresi, Utiariti, Rio Formoso, Estivadinho e Figueiras) e Nambikwara (TI Tirecatinga). Atividades planejadas de Queima de Roça. Combate, controle e extinção a incêndios nos focos iniciais.</p>	Sem incêndio ativo	Iniciando desmobilização



# FOCOS ATIVOS EM ÁREAS DE INTERESSE - Operações Ativas

Quadro 07 Operações de Combate em andamento em 11/10/2023.

Operação	Data início	Recursos	Situação	Status	Reforços
Operação Maranhão 2023	01/09/2023	<p>Pessoal: 262 Integrantes, sendo: 14 BRIF-I Carú/MA, 17 BRIF-I Krikati/MA, 17 BRIF-I Governador/MA, 16 BRIF-I Porquinhos/MA, 17 BRIF I Lago Branco/MA, 17 BRIF I Lg. Cumprida /MA, 14 BRIF I Canudal/MA, 15 BRIF I Juçaral/MA, 17 BRIF I Zutiwa/MA, 29 BRIF - E Grajaú/MA, 20 BRIF - PE Serra Talhada - PE, 12 BRIF - PE Barreiras - BA, 30 BRIF - PE Quixeramobim - CE, 15 BRIF-PE Calunga - GO, 01 BRIVAC, 05 Supervisores Estaduais, 01 Servidor (SUPES-MA), 01 Servidor (SOP-PREVIPOGO Brasília) 03 Servidores (FUNAI) e 02 servidores (SUPES PE). Equipamentos e Ferramentas: Materiais e equipamentos de combate diversos. Transporte: 21 Viaturas 4x4, 03 Adaptadas, 07 UTV's , 05 Motocicletas, 01 Quadríciclo e 01 Caminhão Piapa.</p>	<p>Operação a nível nacional (nível 3), com comando unificado entre Ibama e FUNAI. Atualmente as Brigadas estão realizando combate a dois IFs discriminados a seguir: Frente 1- T.I Araribóia – Zutiwa – Próximo Aldeia Peba – combate; Frente 2 – T.I. Araribóia – Juçaral – aldeia Mawe – combate. • Realizando extinção e Vigilância. • Realizando combates no sistema de area, em novos focos de incêndios detectados durante as rondas terrestres nas TIs atendidas pelo programa de Brigadas Federais no Estado do Maranhão e; • Apoiando na realização de queimas controladas (roças).</p>	Ativo e em combate	Foram integrados a Operação, os reforços: 10 BRIF-PE Serra Talhada, 12 BRIF-PE Barreira -BA, 30 BRIF-PE Quixeramobim - CE, 1 Brigadista da BRIVAC, 15 BRIF-PE Calunga - GO e 1 Servidor Serviço de Operações - Prevfogo Brasília.





# FOCOS ATIVOS EM ÁREAS DE INTERESSE - Operações Ativas

Quadro 07 Operações de Combate em andamento em 11/10/2023.

Operação	Data início	Recursos	Situação	Status	Reforços
Operação Amazonas	30/09/2023	<b>Pessoal: 20 Brigadistas BRIF-PE Rondônia (Prevfogo). 01 Servidores e 01 Supervisor Estadual. Equipamentos e Ferramentas: Materiais e equipamentos de combate: diversos; Transporte: 04 VTR 4x4. Drone: 01.</b>	Operação a nível nacional (nível 3). Operação a nível nacional (nível 3) com comando unificado entre ICMBio e Ibama .Acionamento realizado pelo Ministério do Meio Ambiente e Mudança do Clima no dia 30/09/2023 via presidência do Ibama. Estão mobilizados na operação, 20 Brigadistas da BRIF-PE Rondônia, 02 Servidores e 01 Supervisor Estadual. No dia 04/10/2023 a equipe do prevfogo foi designada pelo Comitê de Crise do Estado do Amazonas para atuar na Apa do estado no IF Janauari, município de Iranduba, AM. As equipes estão divididas em frentes de combate, Deslocamento de uma equipe ao município de Careiro Castanho para reconhecimento monitoramento com Drones de focos de incêndio a região em atendimento a uma solicitação da Prefeitura e Secretaria do Meio Ambiente. Atender uma ocorrência de um possível evento de fogo nas proximidades de Janauari a pedido da diretora da escola Jonivo Colelho.	Ativo e em combate	Acionamento de 01 Servidor e 02 Brigadistas do Prevfogo Ceará, para apoio e instalação do Posto de Comando. Com previsão de chegada no dia 12/10/2023.





# FOCOS ATIVOS EM ÁREAS DE INTERESSE - Operações Ativas

Quadro 07 Operações de Combate em andamento em 11/10/2023.

Operação	Data início	Recursos	Situação	Status	Reforços
Operação Guajará Mirim	15/08/2023	<p><b>Pessoal: 10 Brif-A Nova Mamoré se deslocou para apoio.</b></p> <p><b>Equipamentos e Ferramentas: Materiais e equipamentos de combate diversos; Transporte:</b></p>	Operação a nível nacional (nível 2). 07 Brigadistas em apoio a SEDAN - Secretaria de Estado do Desenvolvimento Ambiental, o deslocamento da tropa tem sido feito por viaturas da SEDAN e da PMRO Ambiental que estão em apoio da operação. Incêndio controlado, a equipe continua em campo realizando o trabalho de extinção e vigilância.	Controlado	Previsão de desmobilização no dia 13/10/2023.





# FOCOS ATIVOS EM ÁREAS DE INTERESSE - Operações Ativas

Quadro 07 Operações de Combate em andamento em 11/10/2023.

Operação	Data início	Recursos	Situação	Status	Reforços
Operação Kadiwéu	24/08/2023	<b>Pessoal: 45 Brigadistas da TI Kadiwéu, 03 Brigadistas de Queima Prescrita. Materiais e equipamentos de combate: diversos; Transporte: 03 vtr 4x4 e 01 UTV.</b>	Operação a nível nacional (nível 2). A UTV que está na operação conta com apoio de um tanque moto bomba com capacidade de 250 litros. Registro de chuvas intensas em todo o território. Até 08/10/2023 não havia mais focos ativos no interior da TI, as equipes locais seguem em campo para o trabalho de vigilância das áreas atingidas.	Extinto	Desmobilização em 10/10/2023 da Brif-PE Pantanal, Brif-I Terena 2 e Brif Bodoquena.







# FOCOS ATIVOS EM ÁREAS DE INTERESSE - Operações Ativas

Quadro 07 Operações de Combate em andamento em 11/10/2023.

Operação	Data início	Recursos	Situação	Status	Reforços
Operação Tapajós Arapiuns	05/10/2023	<p><b>Pessoal: - 4 servidores do ICMBIO; 18 brigadistas Ibama Prevfogo; 2 ATAs RESEX Tapajós Arapiuns; 8 Brigadistas FLONA do Tapajós; 1 Especialista (chefe da Resex Renascer) está indo para coordenar todas as equipes; 6 Brigadistas da Brigada voluntários de Alter do Chão (dia 06/10 baixa de 3 brigadistas); 8 bombeiros (1 guarnição de Santarém e 1 guarnição de Belém); Materiais e equipamentos de combate: diversos; Transporte:</b></p>	Operação a nível regional (nível 2). Quatro incêndios distintos sendo combatidos concomitantemente: Pinhel, localizado dentro da RESEX, na porção sudeste, onde não houve novos focos e o fogo está cercado por áreas já queimadas, 8 brigadistas da Flona Tapajós combatem no local; Escrivão, onde 15 comunitários e 4 servidores da RESEX atuam; Apacê, com riscos de adentrar a RESEX, onde 18 brigadistas do Ibama estão em combate; e Jauritiba, a mais recente, dentro da RESEX, onde o efetivo do Corpo de Bombeiros está em combate. Um especialista da Resex Renascer coordena as equipes. Helicóptero que atua na Operação Andirá-Marau realizará sobrevoos de monitoramento na tarde do dia 10/10	Ativo e em combate	Mobilizado 18 brigadistas + 01 instrutor do Prev-Fogo de Itaituba prevista para o dia 09/10; Helicóptero que atua na Operação Andirá-Marau realizará sobrevoos de monitoramento na tarde do dia 10/10





# FOCOS ATIVOS EM ÁREAS DE INTERESSE - Operações Ativas

Quadro 07 Operações de Combate em andamento em 11/10/2023.

Operação	Data início	Recursos	Situação	Status	Reforços
Operação Enawene-Nawe 2023	07/10/2023	<b>Pessoal: 11 integrantes, sendo: 06 BRIF-Cotriguaçu, 04 BRIF-Paresi e 01 Servidora FUNAI. Equipamentos e Ferramentas: Materiais e equipamentos de combate diversos. Transporte: 03 Viaturas 4x4.</b>	Operação a nível nacional (nível 2). Acionamento realizado pela FUNAI. Equipes em combate direto e indireto.	Ativo Em combate	Sem previsão de reforço





# FOCOS ATIVOS EM ÁREAS DE INTERESSE - Operações Ativas

Quadro 07 Operações de Combate em andamento em 11/10/2023.

Operação	Data início	Recursos	Situação	Status	Reforços
Operação Mata do Mamão - Parna Araguaia	01/09/2023	<p><b>Pessoal: 16 integrantes dentre as instituições Ibama, ICMBio, membros da aeronave e Brigada Municipal. Equipamentos e Ferramentas: Materiais e equipamentos de combate diversos (43). Transporte: 1 helicópteros Ibama, 5 viaturas.</b></p>	<p>Incêndio extinto. Operação a nível nacional (nível 3) com comando unificado entre ICMBio e Ibama originada no dia 01/10. No dia 10/10, um total de 16 pessoas atuaram na operação, dentre as instituições Ibama, ICMBio (Parna Araguaia, NGL Mambai, Parna Itatiaia, Brigada Nacional BWP) e membros da aeronave. A operação conta também com apoio aéreo de 1 helicóptero do IBAMA. Em sobrevoo realizado não foram constatados pontos quentes ou sinal de fogo.</p>	Extinto	Desmobilização.



# ÁREA QUEIMADA - TI RECREIO/SÃO FÉLIX, AM

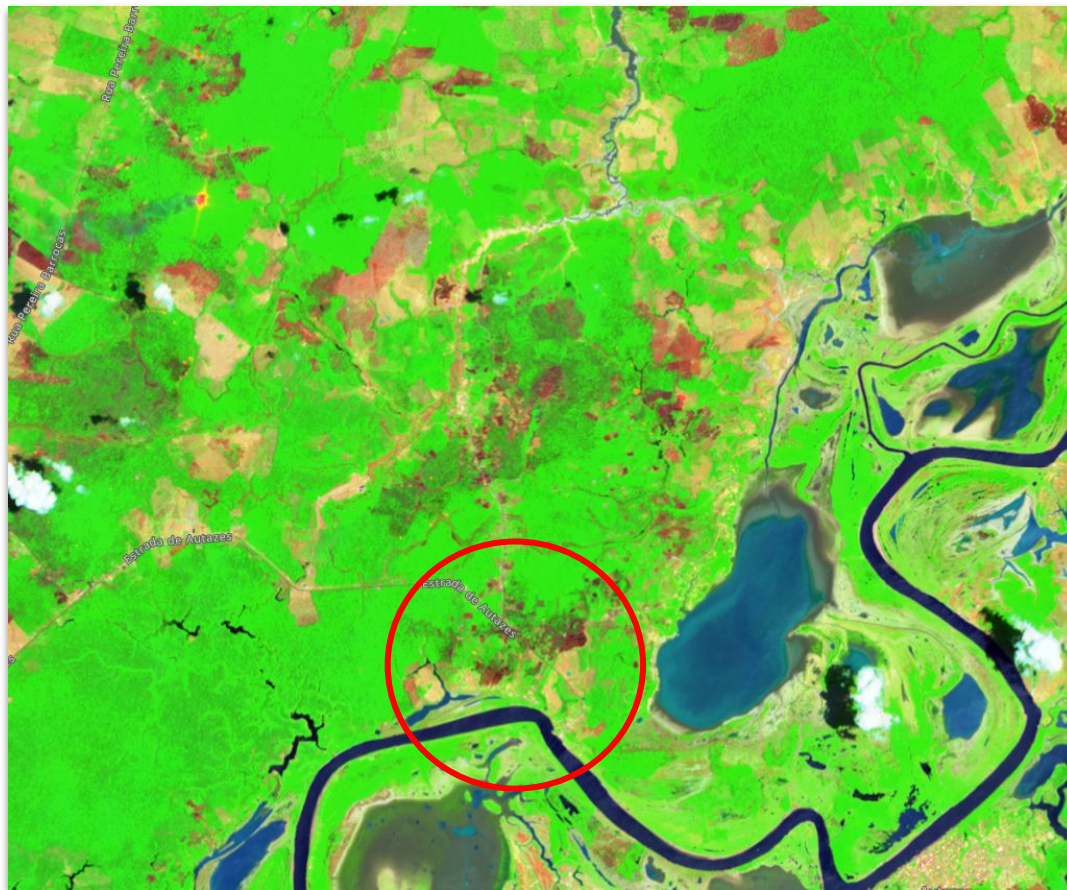

**SENTINEL-2**  
09/10/2023



# ÁREA QUEIMADA - TI RECREIO/SÃO FÉLIX, AM



**SENTINEL-2**  
09/10/2023



# CAMS Global (+3h)



## Aerosol forecasts

Base time: Wed 11 Oct 2023 00 UTC Valid time: Wed 11 Oct 2023 03 UTC (+3h) Area : Global Aerosol type : Biomass-burning aerosol

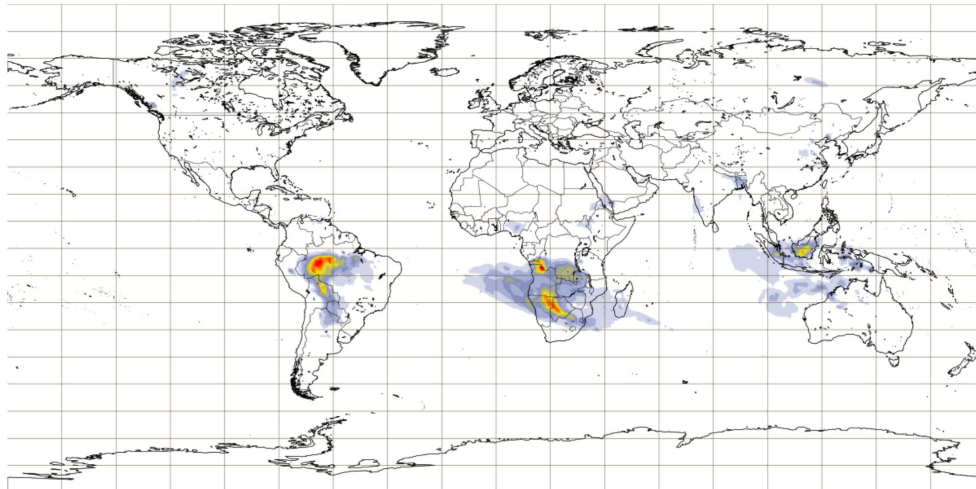

Biomass burning aerosol optical depth at 550 nm (provided by CAMS, the Copernicus Atmosphere Monitoring Service) (default)

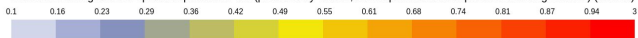

PROGRAMME OF  
THE EUROPEAN UNION



IMPLEMENTED BY





# CAMS América do Sul (+48h)



## Aerosol forecasts

Base time: Wed 11 Oct 2023 00 UTC Valid time: Fri 13 Oct 2023 00 UTC (+48h) Area : South America Aerosol type : Biomass-burning aerosol

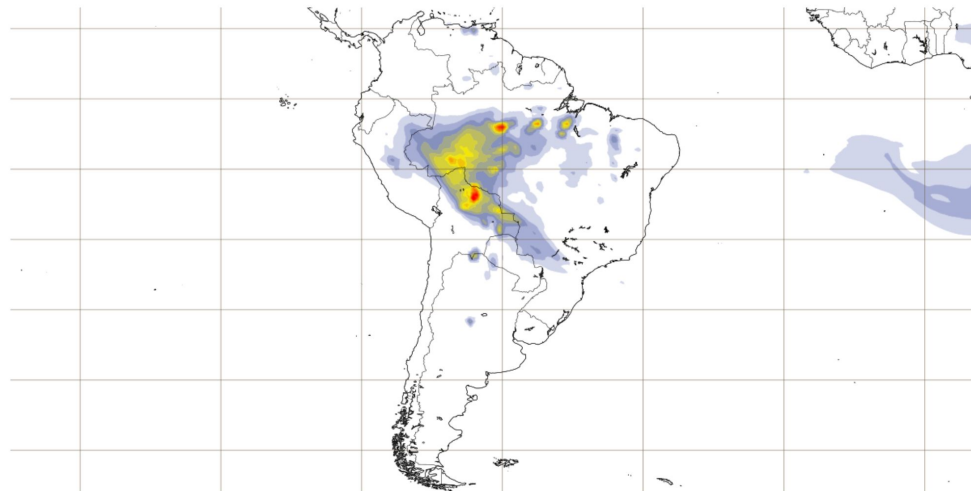

Biomass burning aerosol optical depth at 550 nm (provided by CAMS, the Copernicus Atmosphere Monitoring Service) (default)

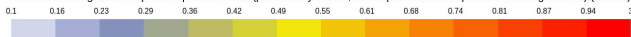

PROGRAMME OF THE EUROPEAN UNION



IMPLEMENTED BY





# Aerosol optical depth 550 nm e Imagem GOES-16 Geocolor

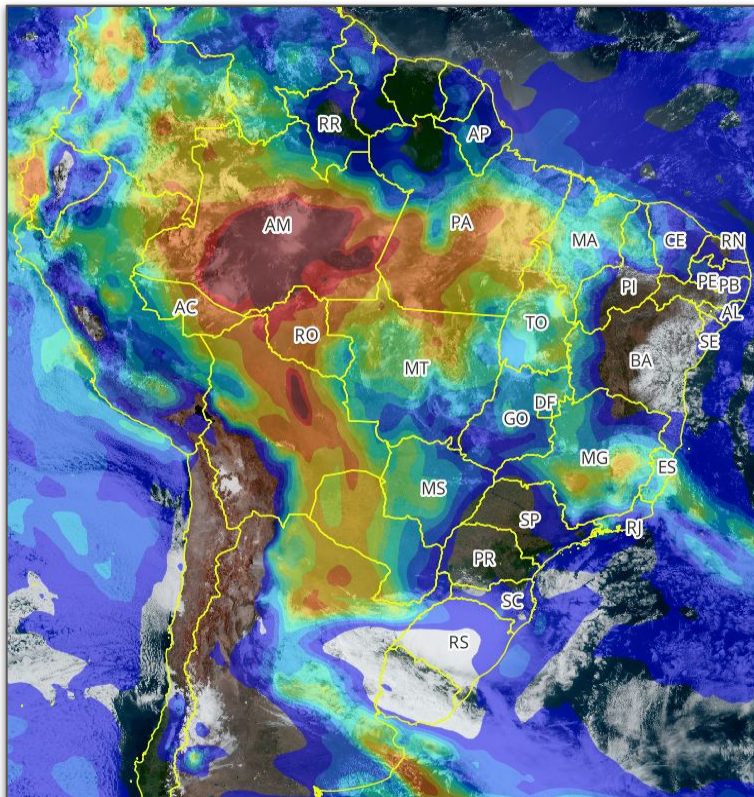

Aerosol optical depth at 550 nm +12h  
(provided by CAMS, the Copernicus Atmosphere Monitoring Service)

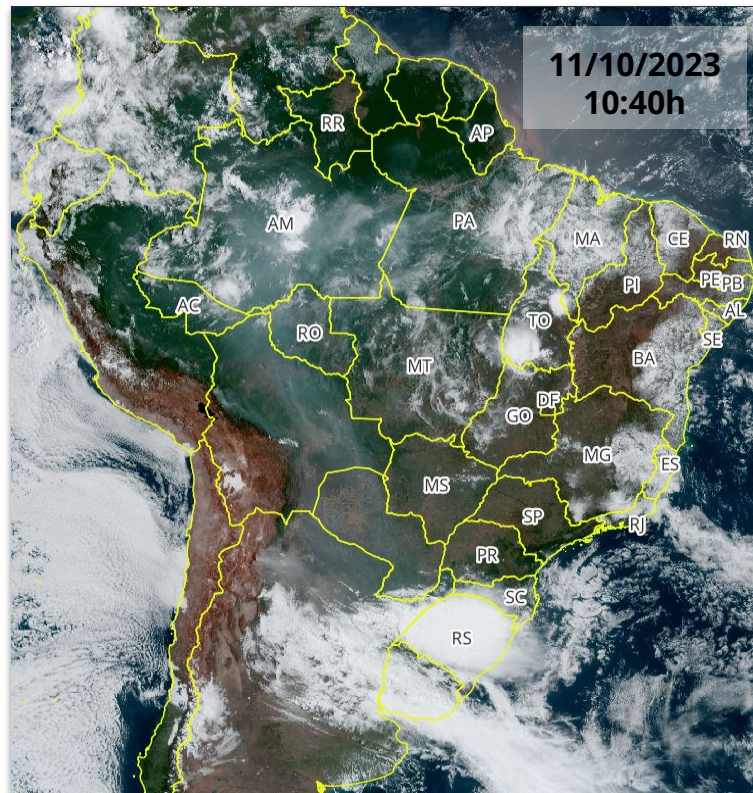

Geo Color (Best Available, ABI, GOES-East)





CIMAN

# Imagem GOES-16

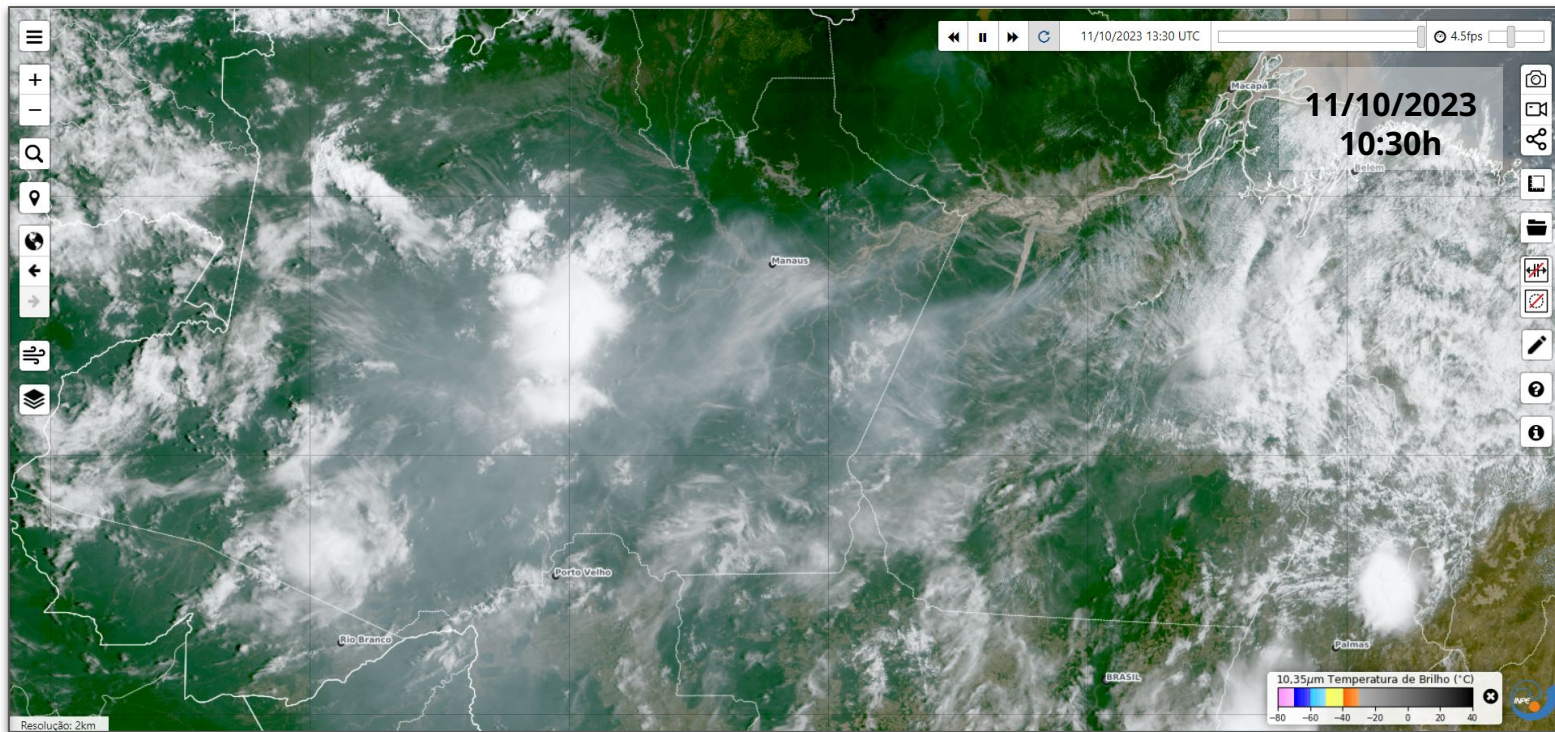

Fonte: <https://www.cptec.inpe.br/dsat/>