



CIMAN

CENTRO INTEGRADO MULTIAGÊNCIAS DE
COORDENAÇÃO OPERACIONAL NACIONAL

Centro Integrado Multiagências de Coordenação Operacional Nacional • CIMAN 2023

Boletim Diário 31 • 06/10/2023



MINISTÉRIO DE
PORTOS E
AEROPORTOS

MINISTÉRIO DO
DESENVOLVIMENTO
AGRÁRIO E
AGRICULTURA FAMILIAR

MINISTÉRIO DA
INTEGRAÇÃO E DO
DESENVOLVIMENTO
REGIONAL

MINISTÉRIO DA
CIÊNCIA, TECNOLOGIA
E INOVAÇÃO

MINISTÉRIO DOS
TRANSPORTES

MINISTÉRIO DA
DEFESA

MINISTÉRIO DA
JUSTIÇA E
SEGURANÇA PÚBLICA

MINISTÉRIO DOS
POVOS INDÍGENAS

MINISTÉRIO DO
MEIO AMBIENTE E
MUDANÇA DO CLIMA

GOVERNO FEDERAL
BRASIL
UNIÃO E RECONSTRUÇÃO



1. Briefing Meteorológico



AVISO METEOROLÓGICO - ALERTA 06/10/2023

9 Alertas

- Tempestade
- Baixa Umidade
- Chuvas Intensas

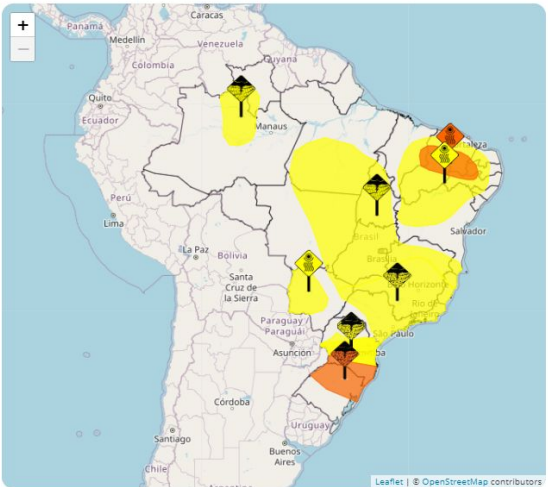

Hoje [9] Futuro [6]

AC	AL	AP
AM	BA	CE
DF	ES	GO
MA	MT	MS
MG	PA	PB
PR	PE	PI
RJ	RN	RS
RO	RR	SC
SP	SE	TO



Perigo Potencial. Situação meteorológica potencialmente perigosa. Cuidado na prática de atividades sujeitas a riscos de caráter meteorológico. Mantenha-se informado sobre as condições meteorológicas previstas e não corra risco desnecessário.



Perigo. Situação meteorológica perigosa. Mantenha-se muito vigilante e informe-se regularmente sobre as condições meteorológicas previstas. Intei-re-se sobre os riscos que possam ser inevitáveis. Siga os conselhos das autoridades.



Grande Perigo. Situação meteorológica de grande perigo. Estão previstos fenômenos meteorológicos de intensidade excepcional. Grande probabilidade de ocorrência de grandes danos e acidentes, com riscos para a integridade física ou mesmo à vida humana. Mantenha-se informado sobre as condições meteorológicas previstas e os possíveis riscos. Siga as instruções e conselhos das autoridades em todas as circunstâncias e prepare-se para medidas de emergência.





AVISO METEOROLÓGICO - ALERTA 06/10/2023

Alerta de Chuvas Intensas



Instituto Nacional de Meteorologia

MINISTÉRIO DA AGRICULTURA E PECUÁRIA

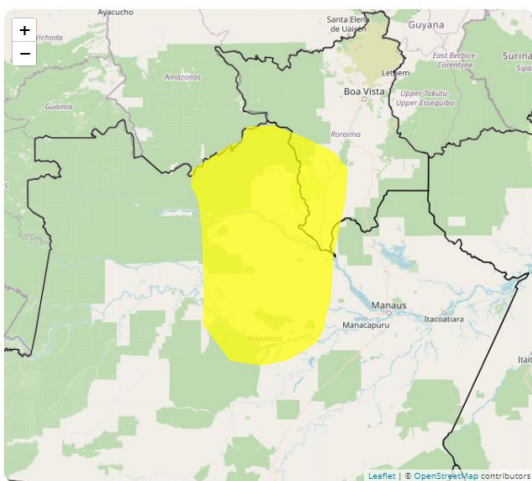

Aviso de: Chuvas Intensas

Grau de severidade: Perigo Potencial

Início: 06/10/2023 10h20min

Fim: 07/10/2023 10h00min

Riscos Potenciais:

INMET publica aviso iniciando em: 06/10/2023 10:20. Chuva entre 20 e 30 mm/h ou até 50 mm/dia, ventos intensos (40-60 km/h). Baixo risco de corte de energia elétrica, queda de galhos de árvores, alagamentos e de descargas elétricas.

Instruções:

- Em caso de rajadas de vento: (não se abrigue debaixo de árvores, pois há leve risco de queda e descargas elétricas e não estacione veículos próximos a torres de transmissão e placas de propaganda).
- Evite usar aparelhos eletrônicos ligados à tomada.
- Obtenha mais informações junto à Defesa Civil (telefone 199) e ao Corpo de Bombeiros (telefone 193).

Municípios:

Alvarães - AM (1300029), Anamá - AM (1300086), Anori - AM (1300102), Barcelos - AM (1300409), Caapiranga - AM (1300839), Caracaraí - RR (1400209), Coari - AM (1301209), Codajás - AM (1301308), Iracema... VEJA MAIS

Áreas Afetadas:

Centro Amazonense, Norte Amazonense, Sul de Roraima



AVISO METEOROLÓGICO - ALERTA 06/10/2023

Alerta de Baixa Umidade



Instituto Nacional de Meteorologia

MINISTÉRIO DA AGRICULTURA E PECUÁRIA

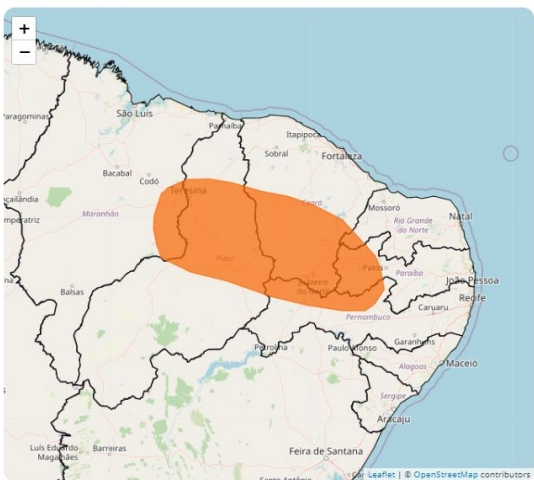

Aviso de: Baixa Umidade

Grau de severidade: Perigo

Início: 06/10/2023 12h00min

Fim: 06/10/2023 18h00min

Riscos Potenciais:

INMET publica aviso iniciando em: 06/10/2023 12:00. Umidade relativa do ar variando entre 20% e 12%. Risco de incêndios florestais e à saúde. Ressecamento da pele, desconforto nos olhos, boca e nariz...

Instruções:

- Beba bastante líquido.
- Atividades físicas não são recomendadas.
- Evite exposição ao sol nas horas mais quentes do dia.
- Use hidratante para pele e umidifique o ambiente.
- Obtenha mais informações junto à Defesa Civil (telefone 199) e ao Corpo de Bombeiros (telefone 193).

Municípios:

Abalara - CE (2300101), Acopiara - CE (2300309), Afogados da Ingazeira - PE (2600104), Agricolândia - PI (2200103), Água Branca - PB (2500106), Água Branca - PI (2200202), Água Nova - RN (2400406), Ag... [VEJA MAIS](#)

Áreas Afetadas:

Sul Cearense, Sertões Cearenses, Sertão Pernambucano, Centro-Norte Piauiense, Sertão Paraibano, Oeste Potiguar, Sudeste Piauiense, Centro-Sul Cearense, Leste Maranhense, Jaguaribe, Sudoeste Piauiense, Noroeste Cearense, São Francisco Pernambucano



AVISO METEOROLÓGICO - ALERTA 06/10/2023

Alerta de Baixa Umidade



Instituto Nacional de Meteorologia

MINISTÉRIO DA AGRICULTURA E PECUÁRIA

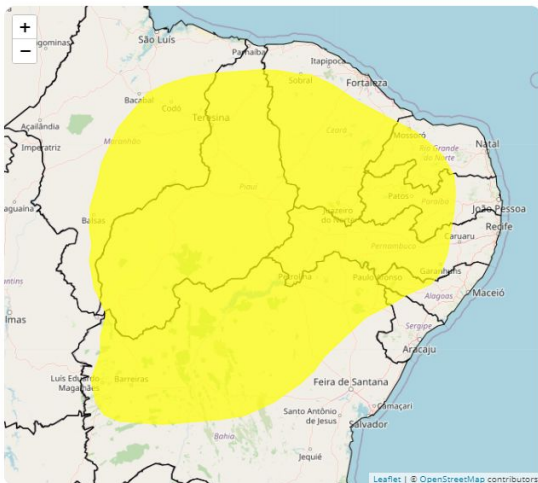

Aviso de: Baixa Umidade

Grau de severidade: Perigo Potencial

Início: 06/10/2023 12h00min

Fim: 08/10/2023 20h00min

Riscos Potenciais:

INMET publica aviso Iniciando em: 06/10/2023 12:00. Umidade relativa do ar variando entre 30% e 20%. Baixo risco de Incêndios florestais e à saúde..

Instruções:

- Beba bastante líquido.
- Evite desgaste físico nas horas mais secas.
- Evite exposição ao sol nas horas mais quentes do dia.
- Obtenha mais informações junto à Defesa Civil (telefone 199) e ao Corpo de Bombeiros (telefone 193).

Municípios:

Abaiara - CE (2300101), Abaré - BA (2900207), Acari - RN (2400109), Acauã - PI (2200053), Acopiara - CE (2300309), Açu - RN (2400208), Afogados da Ingazeira - PE (2600104), Afonso Cunha - MA (2100105)... [VEJA MAIS](#)

Áreas Afetadas:

Sul Cearense, Vale São-Franciscano da Bahia, Central Potiguar, Sudeste Piaulense, Sertões Cearenses, Oeste Potiguar, Sertão Pernambucano, Leste Maranhense, São Francisco Pernambucano, Centro-Norte Piaulense, Sertão Paraibano, Sertão Alagoano, Agreste Pernambucano, Agreste Paraibano, Sul Maranhense, Jaguaribe, Sudoeste Piaulense, Centro Norte Baiano, Borborema, Centro Sul Baiano, Extremo Oeste Baiano, Centro-Sul Cearense, Norte Cearense, Nordeste Baiano, Centro Maranhense, Norte Piaulense, Agreste Alagoano, Agreste Potiguar, Sertão Sergipano, Noroeste Cearense, Oeste Maranhense, Oriental do Tocantins, Norte Maranhense



AVISO METEOROLÓGICO - ALERTA 06/10/2023

Alerta de Chuvas Intensas



Instituto Nacional de Meteorologia

MINISTÉRIO DA AGRICULTURA E PECUÁRIA



Aviso de: Chuvas Intensas

Grau de severidade: Perigo Potencial

Início: 06/10/2023 10h10min

Fim: 07/10/2023 10h00min

Riscos Potenciais:

INMET publica aviso iniciando em: 06/10/2023 10:10. Chuva entre 20 e 30 mm/h ou até 50 mm/dia, ventos intensos (40-60 km/h). Baixo risco de corte de energia elétrica, queda de galhos de árvores, alagamentos e de descargas elétricas.

Instruções:

- Em caso de rajadas de vento: (não se abrigue debaixo de árvores, pois há leve risco de queda e descargas elétricas e não estacione veículos próximos a torres de transmissão e placas de propaganda).
- Evite usar aparelhos eletrônicos ligados à tomada.
- Obtenha mais informações junto à Defesa Civil (telefone 199) e ao Corpo de Bombeiros (telefone 193).

Municípios:

Abadia de Goiás - GO (5200050), Abadia dos Dourados - MG (3100104), Abadiânia - GO (5200100), Abreulândia - TO (1700251), Acreúna - GO (5200134), Adelândia - GO (5200159), Água Azul do Norte - PA (150... [VEJA MAIS](#))

Áreas Afetadas:

Centro Goiano, Triângulo Mineiro/Alto Paranaíba, Leste Goiano, Ocidental do Tocantins, Sul Goiano, Sudeste Paraense, Nordeste Mato-grossense, Leste de Mato Grosso do Sul, Noroeste Espírito-santense, Vale do Mucuri, Norte de Minas, Centro Norte de Mato Grosso do Sul, Sul Balano, Oriental do Tocantins, Jequitinhonha, Norte Mato-grossense, Sudoeste Paraense, Sudeste Mato-grossense, Norte Goiano, Litoral Norte Espírito-santense, Noroeste Goiano, Noroeste de Minas, Sul Maranhense, Distrito Federal, Extremo Oeste Balano, Vale do Rio Doce, Baixo Amazonas, Centro-Sul Mato-grossense



AVISO METEOROLÓGICO - ALERTA 06/10/2023

Alerta de Tempestade



Instituto Nacional de Meteorologia

MINISTÉRIO DA AGRICULTURA E PECUÁRIA

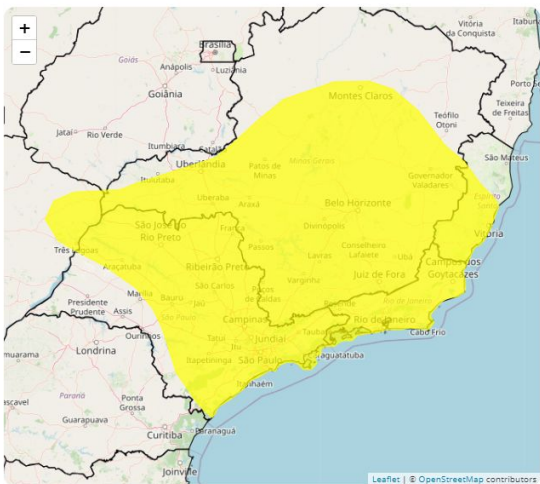

Aviso de: Tempestade

Grau de severidade: Perigo Potencial

Início: 06/10/2023 09h51min

Fim: 07/10/2023 10h00min

Riscos Potenciais:

INMET publica aviso iniciando em: 06/10/2023 09:51. Chuva entre 20 e 30 mm/h ou até 50 mm/dia, ventos intensos (40-60 km/h), e queda de granizo. Baixo risco de corte de energia elétrica, estragos em plantações, queda de galhos de árvores e de delegamentos.

Instruções:

- Em caso de rajadas de vento: (não se abrigue debaixo de árvores, pois há leve risco de queda e descargas elétricas e não estacione veículos próximos a torres de transmissão e placas de propaganda).
- Evite usar aparelhos eletrônicos ligados à tomada.
- Obtenha mais informações junto à Defesa Civil (telefone 199) e ao Corpo de Bombeiros (telefone 193).

Municípios:

Abadia dos Dourados - MG (3100104), Abaeté - MG (3100203), Abre Campo - MG (3100302), Acaiaca - MG (3100401), Açucena - MG (3100500), Adolfo - SP (3500204), Afonso Cláudio - ES (3200102), Água Boa - M... [VEJA MAIS](#)

Áreas Afetadas:

Triângulo Mineiro/Alto Paranaíba, Central Mineira, Zona da Mata, Vale do Rio Doce, São José do Rio Preto, Central Espírito-santense, Noroeste Espírito-santense, Campinas, Oeste de Minas, Bauru, Piracicaba, Sul/Sudoeste de Minas, Itapetininga, Sul Espírito-santense, Campo das Vertentes, Ribeirão Preto, Araçatuba, Macro Metropolitana Paulista, Marília, Metropolitana de Belo Horizonte, Araraquara, Jequitinhonha, Sul Fluminense, Vale do Paraíba Paulista, Leste de Mato Grosso do Sul, Noroeste Fluminense, Litoral Norte Espírito-santense, Baixadas, Centro Fluminense, Metropolitana de São Paulo, Vale do Mucuri, Litoral Sul Paulista, Metropolitana do Rio de Janeiro, Norte de Minas, Noroeste de Minas, Norte Fluminense, Assis, Sul Gólgota



AVISO METEOROLÓGICO - ALERTA 06/10/2023

Alerta de Baixa Umidade



Instituto Nacional de Meteorologia

MINISTÉRIO DA AGRICULTURA E PECUÁRIA

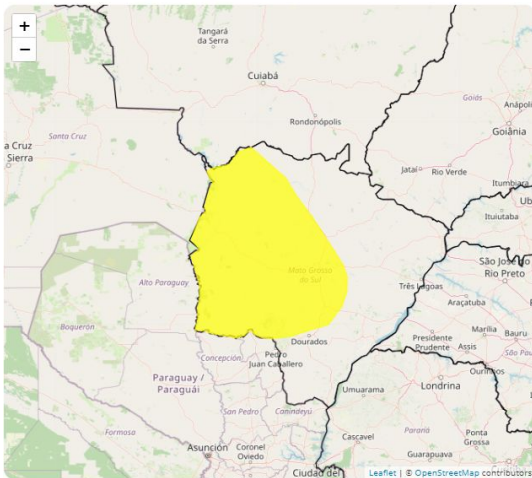

Aviso de: Baixa Umidade

Grau de severidade: Perigo Potencial

Início: 06/10/2023 12h00min

Fim: 06/10/2023 19h00min

Riscos Potenciais:

INMET publica aviso iniciando em: 06/10/2023 12:00. Umidade relativa do ar variando entre 30% e 20%. Baixo risco de incêndios florestais e à saúde.

Instruções:

- Beba bastante líquido.
- Evite desgaste físico nas horas mais secas.
- Evite exposição ao sol nas horas mais quentes do dia.
- Obtenha mais informações junto à Defesa Civil (telefone 199) e ao Corpo de Bombeiros (telefone 193).

Municípios:

Anastácio - MS (5000708), Antônio João - MS (5000906), Aquidauana - MS (5001102), Bandeirantes - MS (5001508), Barão de Melgaço - MT (5101605), Bela Vista - MS (5002100), Bodoquena - MS (5002159), Bon... VEJA MAIS

Áreas Afetadas:

Pantanal Sul Mato-grossense, Sudoeste de Mato Grosso do Sul, Centro Norte de Mato Grosso do Sul, Centro-Sul Mato-grossense, Leste de Mato Grosso do Sul



AVISO METEOROLÓGICO - ALERTA 06/10/2023

Alerta de Tempestade



Instituto Nacional de Meteorologia

MINISTÉRIO DA AGRICULTURA E PECUÁRIA

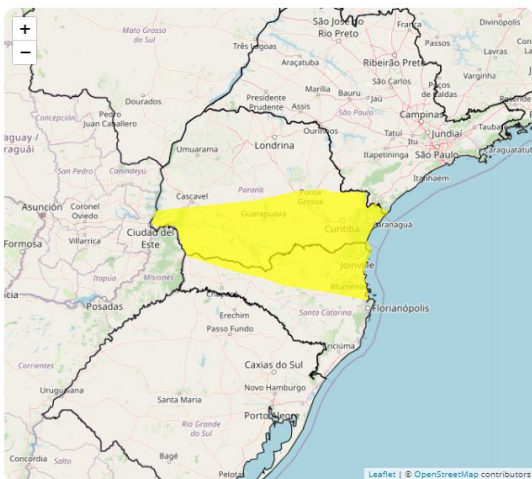

Aviso de: Tempestade

Grau de severidade: Perigo Potencial

Início: 06/10/2023 12h00min

Fim: 06/10/2023 23h59min

Riscos Potenciais:

INMET publica aviso iniciando em: 06/10/2023 12:00. Chuva entre 20 e 30 mm/h ou até 50 mm/dia, ventos intensos (40-60 km/h), e queda de granizo. Baixo risco de corte de energia elétrica, estragos em plantações, queda de galhos de árvores e de alagamentos.

Instruções:

- Em caso de rajadas de vento: (não se abrigue debaixo de árvores, pois há leve risco de queda e descargas elétricas e não estacione veículos próximos a torres de transmissão e placas de propaganda).
- Evite usar aparelhos eletrônicos ligados à tomada.
- Obtenha mais informações junto à Defesa Civil (telefone 199) e ao Corpo de Bombeiros (telefone 193).

Municípios:

Abelardo Luz - SC (4200101), Adrianópolis - PR (4100202), Água Doce - SC (4200408), Agudos do Sul - PR (4100301), Almirante Tamandaré - PR (4100400), Ampére - PR (4101002), Antonina - PR (4101200), An... **VEJA MAIS**

Áreas Afetadas:

Oeste Catarinense, Metropolitana de Curitiba, Sudoeste Paranaense, Sudeste Paranaense, Vale do Itajaí, Norte Catarinense, Litoral Sul Paulista, Grande Florianópolis, Centro-Sul Paranaense, Oeste Paranaense, Norte Central Paranaense, Centro Oriental Paranaense, Serrana



AVISO METEOROLÓGICO - ALERTA 06/10/2023

Alerta de Tempestade



Instituto Nacional de Meteorologia

MINISTÉRIO DA AGRICULTURA E PECUÁRIA

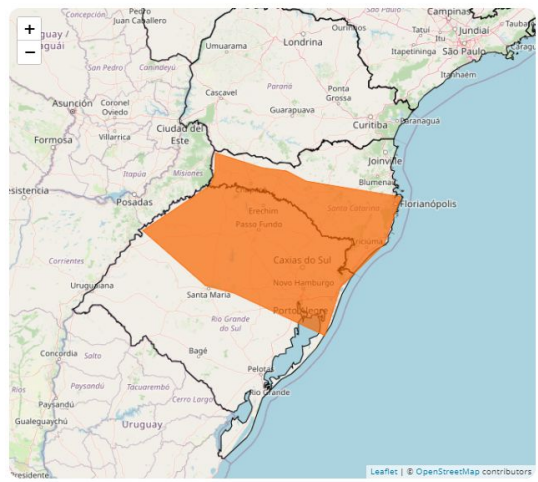

Aviso de: Tempestade
Grau de severidade: Perigo
Início: 06/10/2023 03h00min
Fim: 06/10/2023 23h59min

Riscos Potenciais:

INMET publica aviso iniciando em: 06/10/2023 03:00. Chuva entre 30 e 60 mm/h ou 50 e 100 mm/dia, ventos intensos (60-100 km/h), e queda de granizo. Risco de corte de energia elétrica, estragos em plantações, queda de árvores e de alagamentos.

Instruções:

- Em caso de rajadas de vento: (não se abrigue debaixo de árvores, pois há risco de queda e descargas elétricas e não estacione veículos próximos a torres de transmissão e placas de propaganda).
- Se possível, desligue aparelhos elétricos e quadro geral de energia.
- Obtenha mais informações junto à Defesa Civil (telefone 199) e ao Corpo de Bombeiros (telefone 193).

Municípios:

Abdon Batista - SC (4200051), Abelardo Luz - SC (4200101), Agrolândia - SC (4200200), Agronômica - SC (4200309), Água Doce - SC (4200408), Água Santa - RS (4300059), Águas de Chapecó - SC (4200507), Á... **VEJA MAIS**

Áreas Afetadas:

Serrana, Oeste Catarinense, Vale do Itajaí, Noroeste Rio-grandense, Grande Florianópolis, Centro Ocidental Rio-grandense, Metropolitana de Porto Alegre, Nordeste Rio-grandense, Sul Catarinense, Centro Oriental Rio-grandense, Sudoeste Rio-grandense





PREVISÃO DA PRECIPITAÇÃO ACUMULADA (06/10 A 13/10/2023)

A previsão de chuva acumulada entre os dias 06 de outubro a 13 de outubro, de acordo com os modelos numéricos do INMET.

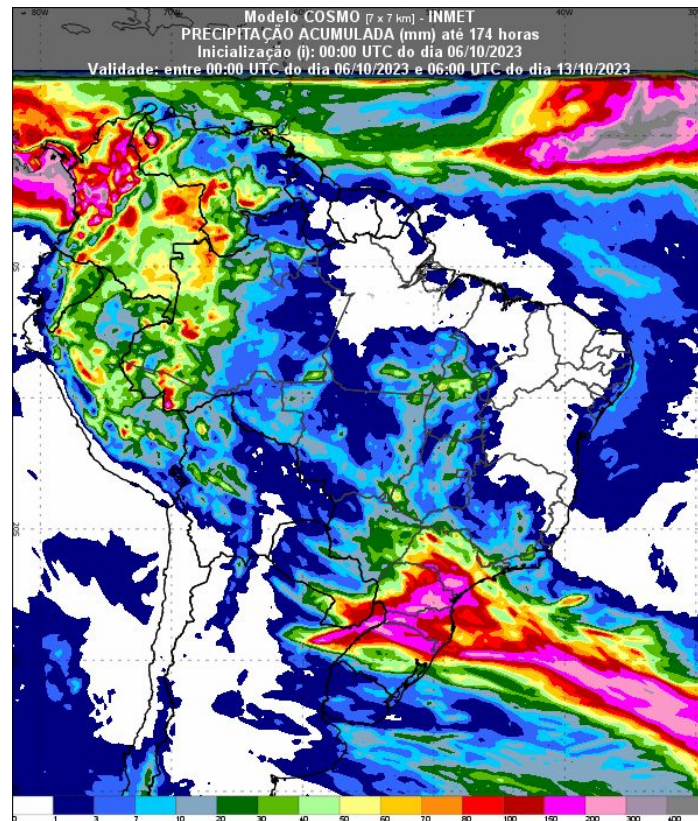
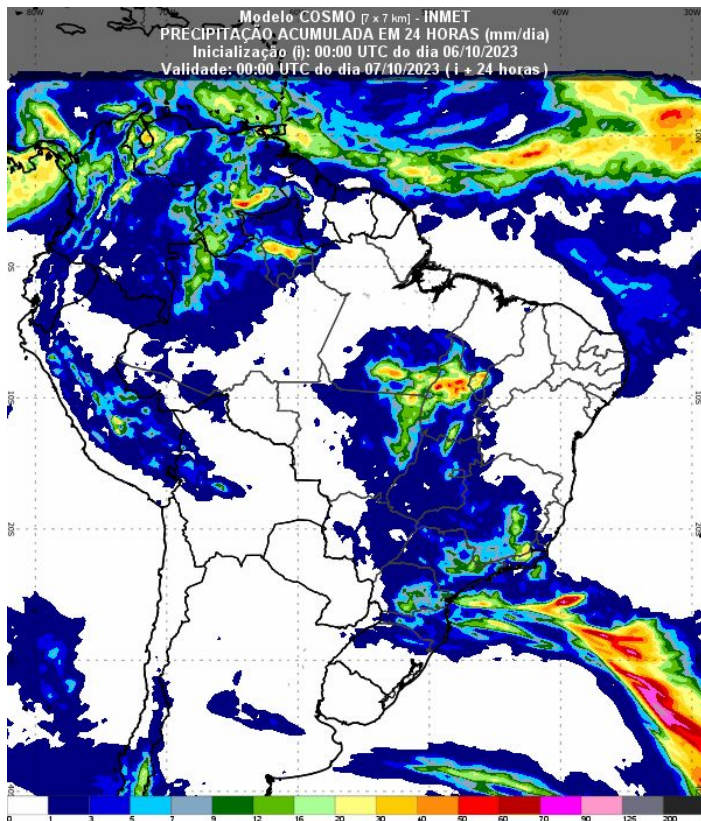

Fonte: Disponível em <https://vime.inmet.gov.br/AS>



PREVISÃO DA PRECIPITAÇÃO ACUMULADA

(07/10/2023)

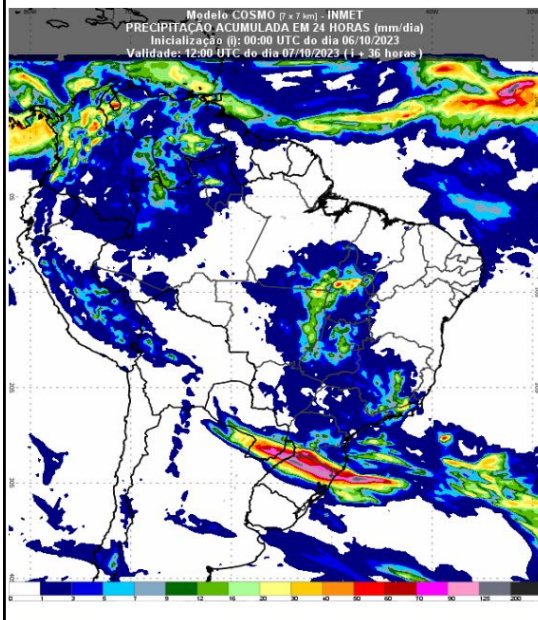

(08/10/2023)

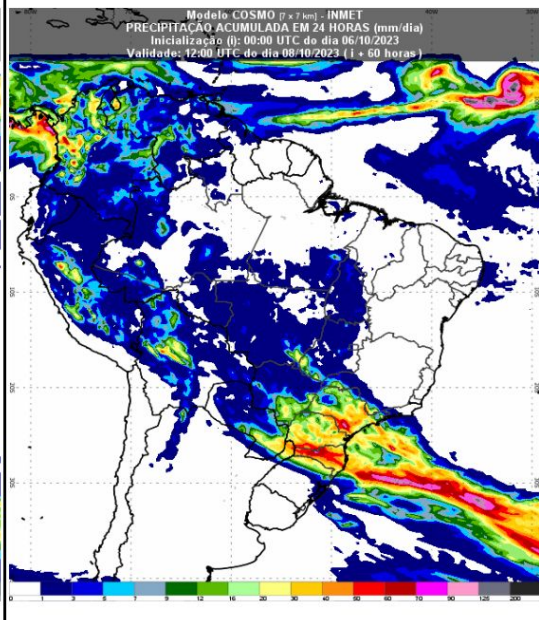

(09/10/2023)

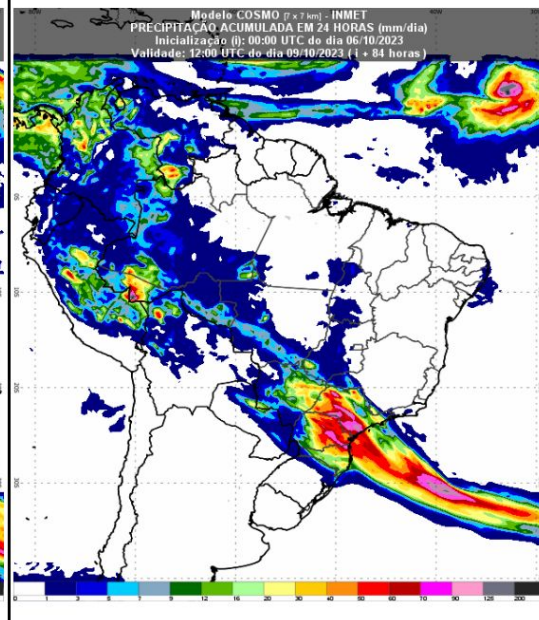



PREVISÃO DAS TEMPERATURAS MÍNIMAS

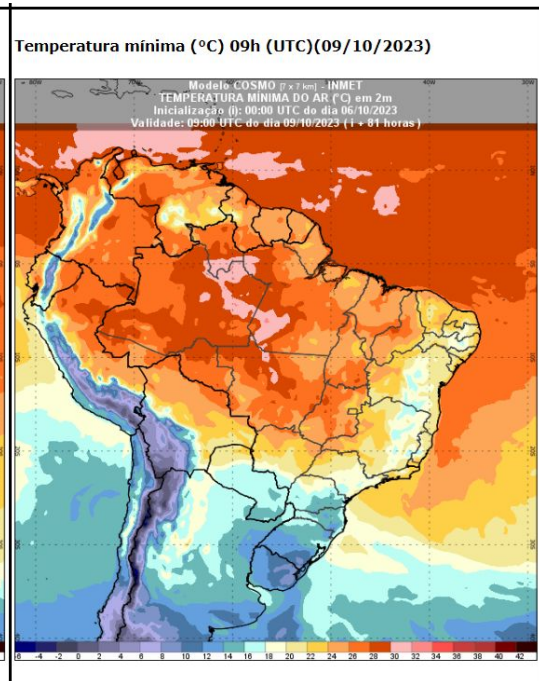
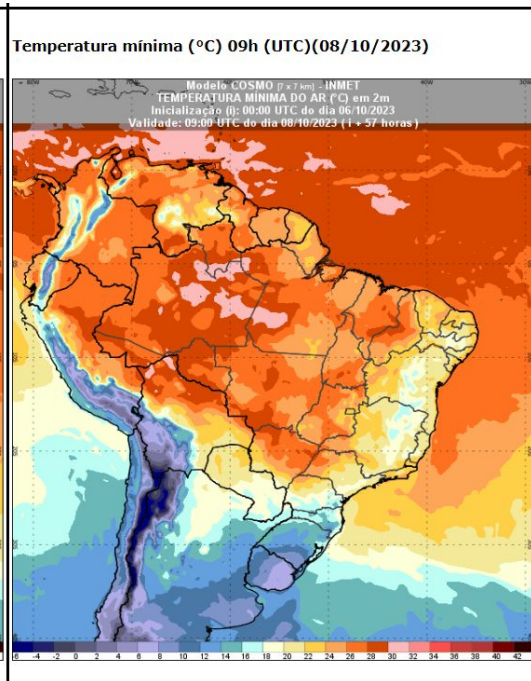
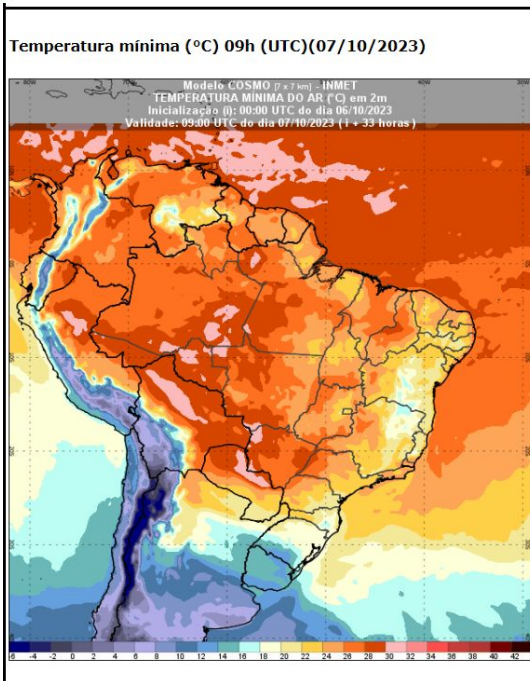



PREVISÃO DAS TEMPERATURAS MÁXIMAS



Temperatura máxima (°C) 18h (UTC)(07/10/2023)

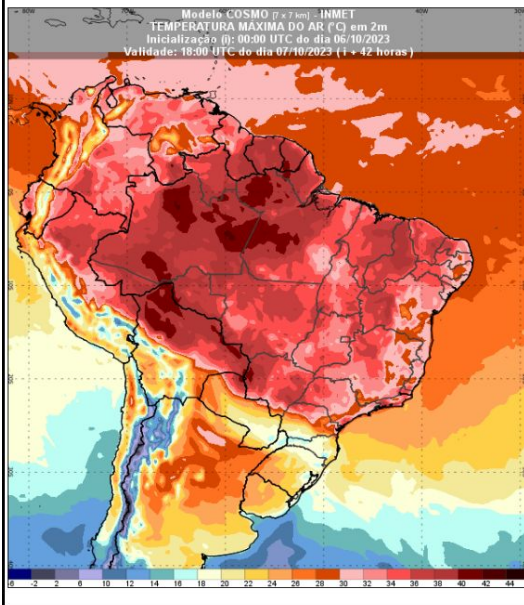

Temperatura máxima (°C) 18h (UTC)(08/10/2023)

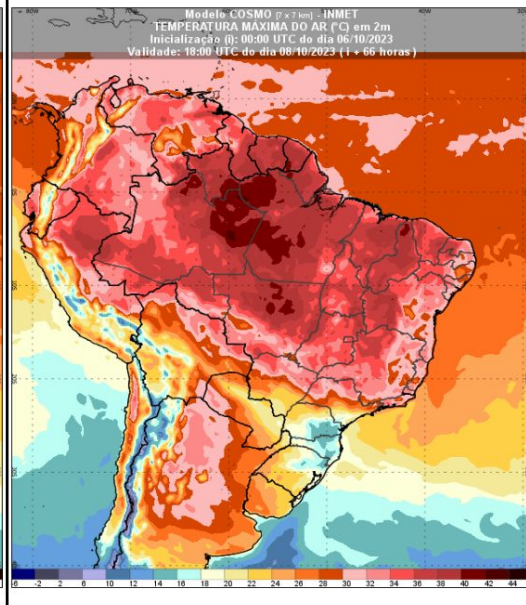

Temperatura máxima (°C) 18h (UTC)(09/10/2023)

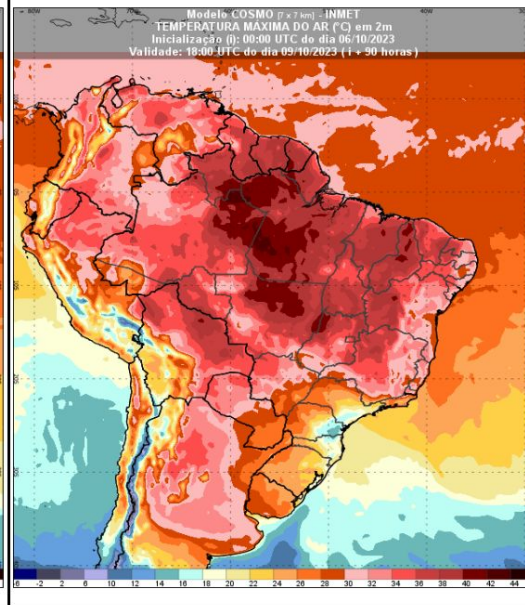



ANOMALIAS (PRECIPITAÇÃO, TEMP. MÍNIMA E MÁXIMA)

Anomalia Precipitação Acum. até 06/OUT/2023

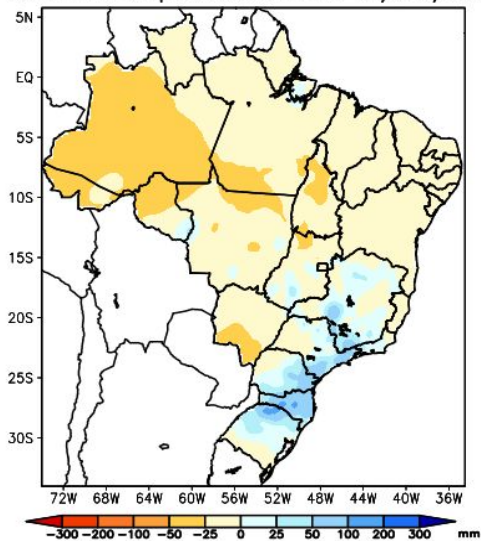

Fontes de dados: CPTEC/INPE-INMET-FUNCEME/CE-AESA/PB-EMPARN/RN
ITEP/LAMEPE/PE-FEPAGRO/RS-CHESF-COMET/RJ-DHME/PI-CMRH/SE-SEMARH/SP-SEMARH/BA-CEMIG/SIMGE/MG-SEAG/ES-SIMEPAR/PR-CLIMERH/SC-IAC/SP

Anomalia temperatura mínima até 06/OUT/2023

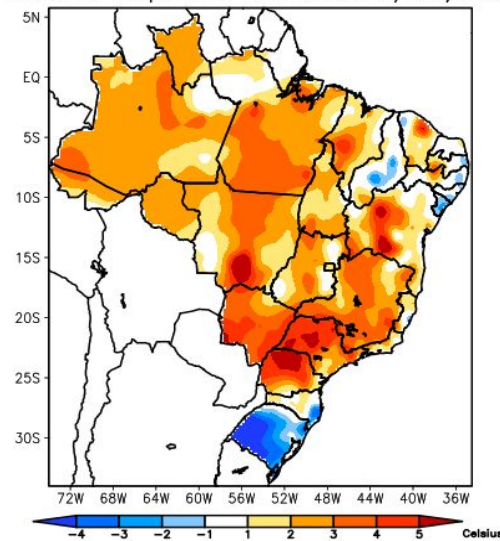

Fontes de dados: CPTEC/INPE-INMET-FUNCEME/CE-AESA/PB-EMPARN/RN
ITEP/LAMEPE/PE-FEPAGRO/RS-CHESF-COMET/RJ-DHME/PI-CMRH/SE-SEMARH/SP-SEMARH/BA-CEMIG/SIMGE/MG-SEAG/ES-SIMEPAR/PR-CLIMERH/SC-IAC/SP

Anomalia Temperatura Máxima até 06/OUT/2023

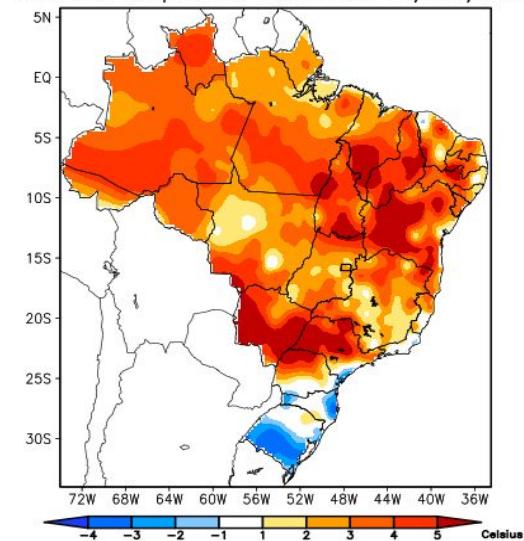

Fontes de dados: CPTEC/INPE-INMET-FUNCEME/CE-AESA/PB-EMPARN/RN
ITEP/LAMEPE/PE-FEPAGRO/RS-CHESF-COMET/RJ-DHME/PI-CMRH/SE-SEMARH/SP-SEMARH/BA-CEMIG/SIMGE/MG-SEAG/ES-SIMEPAR/PR-CLIMERH/SC-IAC/SP

Fonte: <https://clima1.cptec.inpe.br/monitoramentobrasil/pt>





PREVISÃO PERIGO DE FOGO - BACIA DO ALTO PARAGUAI

Previsão do perigo de fogo dos dias 06/10/2023 a 11/10/2023.

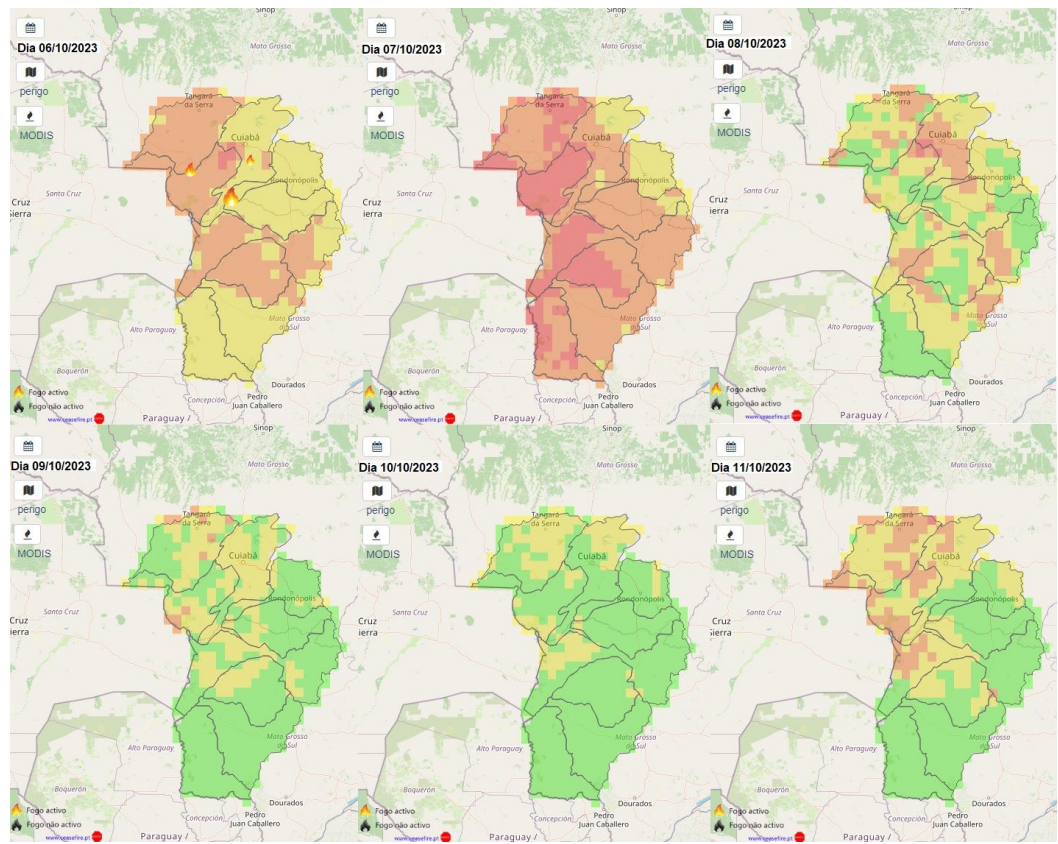

- LEGENDA:**
- Baixo
 - Moderado
 - Alto
 - Muito alto
 - Extremo

Fonte: <https://alarmes.lasa.ufrj.br/>



PREVISÃO PERIGO DE FOGO - BACIA DO ALTO PARAGUAI

Perigo meteorológico de fogo em cada Terra Indígena:

TIs	06/10	07/10	08/10	09/10	10/10	11/10
TI BURITI	Moderado	Moderado	Baixo	Baixo	Baixo	Baixo
TI ESTIVADINHO	Alto	Alto	Moderado	Moderado	Moderado	Alto
TI FIGUEIRAS	Alto	Alto	Baixo	Baixo	Baixo	Moderado
TI JARUDORE	Moderado	Moderado	Baixo	Baixo	Moderado	Moderado
TI KADIWÉU	Moderado	Muito Alto	Baixo	Baixo	Baixo	Baixo
TI LALIMA	Moderado	Alto	Moderado	Baixo	Baixo	Baixo
TI LIMÃO VERDE	Moderado	Alto	Baixo	Baixo	Baixo	Baixo
TI NIOAQUE	Moderado	Alto	Moderado	Baixo	Baixo	Baixo
TI NOSSA SENHORA DE FÁTIMA	Moderado	Alto	Moderado	Baixo	Baixo	Baixo
TI PERIGARA	Moderado	Alto	Baixo	Baixo	Baixo	Baixo
TI PIRAKUA	Moderado	Alto	Baixo	Baixo	Baixo	Baixo
TI RIO FORMOSO	Alto	Muito Alto	Moderado	Alto	Moderado	Alto
TI TADARIMANA	Moderado	Moderado	Moderado	Baixo	Baixo	Baixo
TI TAUNAY/IPEGUE	Moderado	Alto	Moderado	Baixo	Baixo	Baixo
TI TEREZA CRISTINA	Moderado	Alto	Moderado	Baixo	Baixo	Baixo
TI UMUTINA	Alto	Muito Alto	Alto	Alto	Moderado	Alto
TI ÑANDE RU MARANGATU	Moderado	Alto	Baixo	Baixo	Baixo	Baixo



PREVISÃO PERIGO DE FOGO - BACIA DO ALTO PARAGUAI

Perigo meteorológico de fogo em cada Unidade de Conservação:

UCs	06/10	07/10	08/10	09/10	10/10	11/10		06/10	07/10	08/10	09/10	10/10	11/10
APA BAÍA NEGRA	Moderado	Alto	Alto	Baixo	Baixo	Baixo							
APA DA CHAPADA DOS GUIMARÃES	Moderado	Moderado	Moderado	Moderado	Moderado	Moderado							
APA DA SERRA DAS ARARAS	Alto	Muito Alto	Alto	Moderado	Moderado	Alto							
APA DAS CABECEIRAS DO RIO CUIABÁ	Moderado	Moderado	Moderado	Baixo	Moderado	Moderado	3PPN CABECEIRA DO PRATA	Moderado	Alto	Baixo	Baixo	Baixo	Baixo
APA ESTRADA PARQUE DE PIRAPUTANGA	Moderado	Alto	Alto	Baixo	Baixo	Baixo	3PPN CACHOEIRAS DO SÃO BENTO	Alto	Alto	Alto	Baixo	Baixo	Baixo
APA MUNICIPAL DO ARICÁ-AÇU	Moderado	Alto	Alto	Moderado	Moderado	Moderado	3PPN DUAS PEDRAS	Moderado	Alto	Moderado	Baixo	Baixo	Baixo
APA NASCENTES DO RIO PARAGUAI	Alto	Muito Alto	Alto	Moderado	Moderado	Alto	3PPN ESTÂNCIA CAIMAN	Moderado	Alto	Alto	Baixo	Baixo	Baixo
APA RIO CÊNICO ROTAS MONÇOEIRAS	Alto	Alto	Alto	Baixo	Baixo	Baixo	3PPN FAZENDA LAGEADO	Moderado	Alto	Moderado	Baixo	Baixo	Baixo
EE DA SERRA DAS ARARAS	Alto	Muito Alto	Moderado	Moderado	Moderado	Moderado	3PPN FAZENDA LAGOA	Alto	Alto	Baixo	Baixo	Baixo	Baixo
MONA MUNICIPAL SERRA DO BOM JARDIM	Moderado	Alto	Baixo	Baixo	Baixo	Baixo	3PPN FAZENDA SÃO GERALDO	Moderado	Muito Alto	Moderado	Baixo	Baixo	Baixo
PARNA DA CHAPADA DOS GUIMARÃES	Moderado	Alto	Alto	Moderado	Moderado	Alto	3PPN FAZENDA SÃO PEDRO DA BARRA	Moderado	Alto	Moderado	Baixo	Baixo	Baixo
PARNA DA SERRA DA BODOQUENA	Moderado	Muito Alto	Baixo	Baixo	Baixo	Baixo	3PPN Fazenda Margarida	Moderado	Muito Alto	Baixo	Baixo	Baixo	Baixo
PE DAS NASCENTES DO RIO TAQUARI	Moderado	Alto	Baixo	Baixo	Baixo	Baixo	3PPN Hotel Mirante	Moderado	Alto	Moderado	Baixo	Baixo	Moderado
PE DE ÁGUAS QUENTES	Alto	Alto	Alto	Moderado	Moderado	Moderado	3PPN JUBRAN	Alto	Muito Alto	Moderado	Moderado	Baixo	Moderado
PE DO GUIRÁ	Alto	Muito Alto	Moderado	Alto	Moderado	Alto	3PPN PIONEIRA DO RIO PIQUIRI	Moderado	Alto	Moderado	Moderado	Baixo	Baixo
PE DOM OSÓRIO STOFFEL	Moderado	Moderado	Moderado	Baixo	Baixo	Baixo	3PPN POLEIRO GRANDE	Moderado	Alto	Baixo	Baixo	Baixo	Moderado
PE ENCONTRO DAS ÁGUAS	Moderado	Alto	Baixo	Baixo	Baixo	Moderado	3PPN PORTAL DO PANTANAL I	Moderado	Alto	Moderado	Baixo	Baixo	Baixo
PE MASSAIRO OKAMURA	Moderado	Alto	Alto	Moderado	Baixo	Moderado	3PPN RANCHO TUCANO	Moderado	Alto	Moderado	Baixo	Baixo	Baixo
PE SERRA SANTA BÁRBARA	Alto	Muito Alto	Alto	Moderado	Moderado	Alto	3PPN RESERVA ECOLÓGICA VALE DO BUGIO	Moderado	Alto	Alto	Baixo	Baixo	Baixo
PNM DE PIRAPUTANGAS	Alto	Muito Alto	Moderado	Baixo	Baixo	Baixo	3PPN SANTA CECÍLIA II	Alto	Alto	Moderado	Moderado	Moderado	Moderado
							3PPN SESC PANTANAL	Moderado	Muito Alto	Moderado	Moderado	Baixo	Baixo
							3PPN XODÓ DO VÔ RUY	Moderado	Moderado	Baixo	Baixo	Baixo	Baixo

Fonte: <https://alarmes.lasa.ufrj.br/>



3. CONDIÇÕES REGISTRADAS DE FOGO ATIVO NA VEGETAÇÃO



COMPORTAMENTO TEMPORAL DOS FOCOS DE FOGO ATIVO - BRASIL

Quantidades totais de focos no Brasil comparada dia a dia no mês de Outubro de 2022 e 2023.

Comparação do total de focos ativos detectados dia a dia pelos satélite Aqua, Terra, NPP e Noaa-20

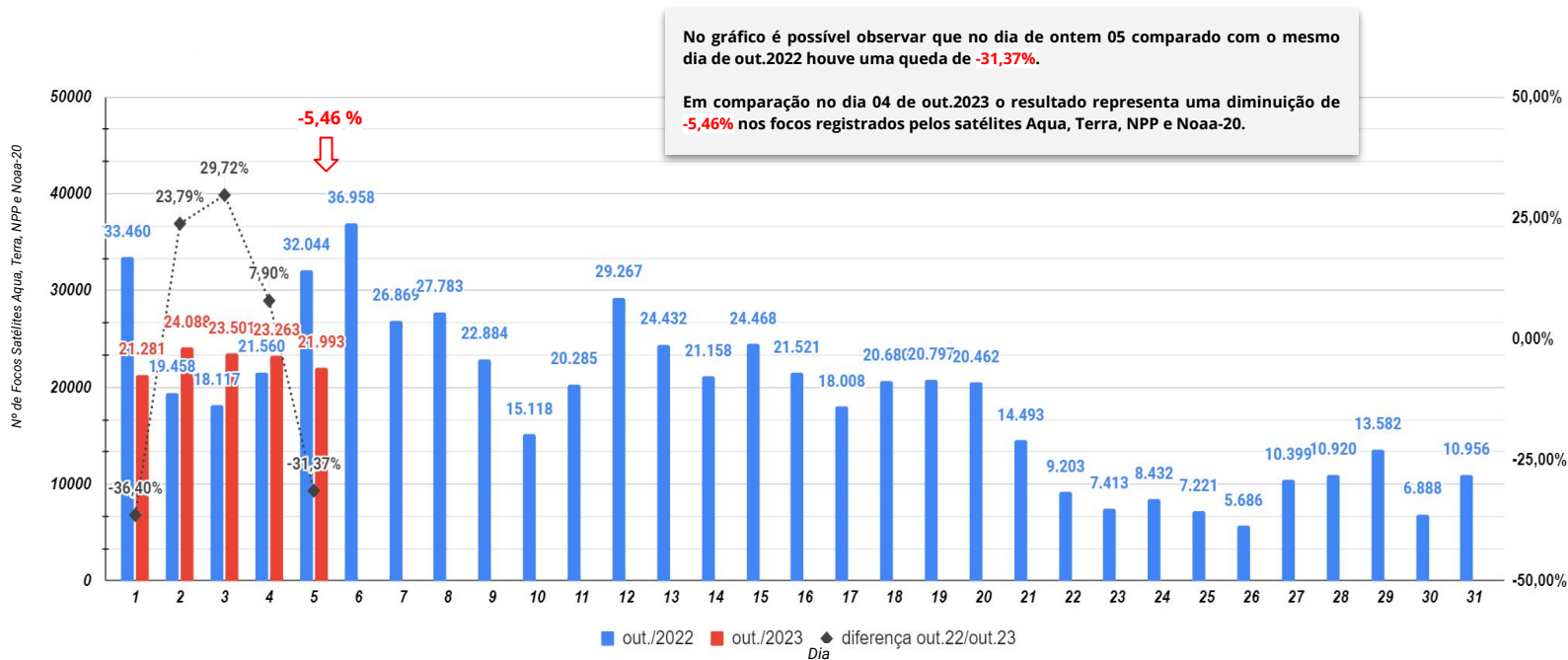

No gráfico é possível observar que no dia de ontem 05 comparado com o mesmo dia de out.2022 houve uma queda de **-31,37%**.

Em comparação no dia 04 de out.2023 o resultado representa uma diminuição de **-5,46%** nos focos registrados pelos satélites Aqua, Terra, NPP e Noaa-20.

Fonte: Compilado a partir dos dados disponíveis em http://terrabrasilis.dpi.inpe.br/queimadas/situacao-atual/estatisticas/estatisticas_paises/



SITUAÇÃO ATUAL DOS FOCOS ATIVOS - BRASIL

Situação Atual: Período 05/10/2023 - Satélites Aqua, Terra, Noaa-20 e NPP

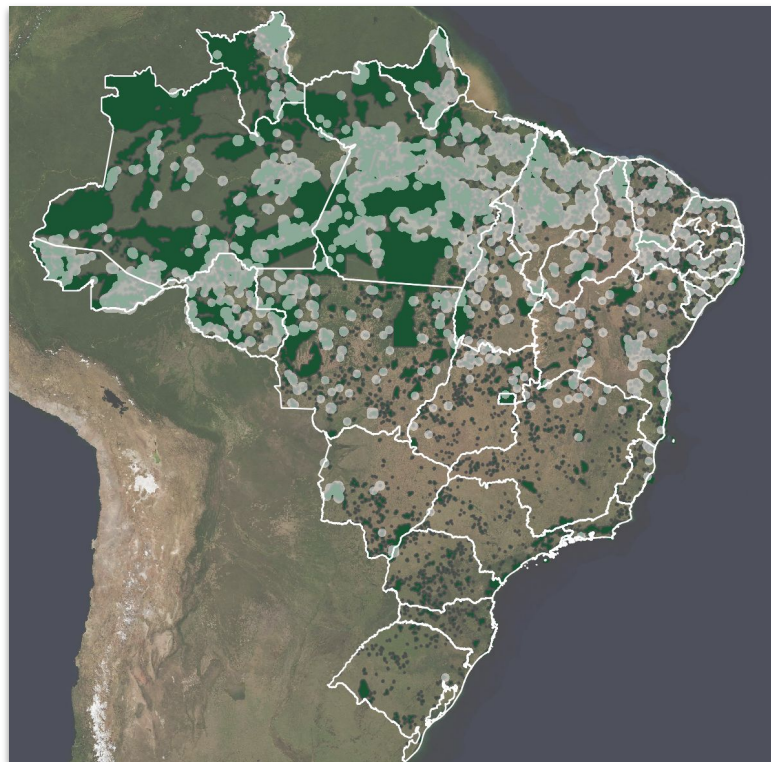

***Áreas Federais**

Unidades de Conservação

Terra Indígena

Assentamentos Federais

Densidade de focos de calor no período de 05/10/2023 (Dentro de *áreas Federais)





SITUAÇÃO ATUAL DOS ESTADOS DO BRASIL

Número de focos detectados pelo satélite de referência entre 01/01 a 05/10 de 2023.



Anual

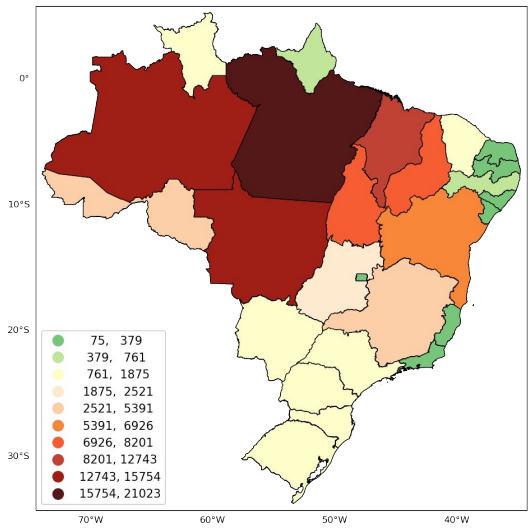

Mensal

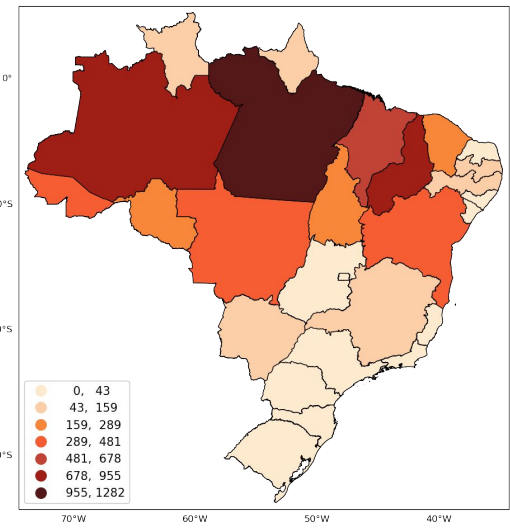

48 horas

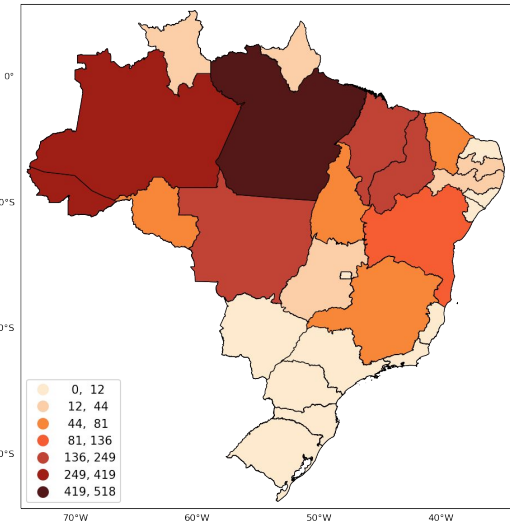

Fonte: Compilado a partir dos dados disponíveis em http://terrabilis.dpi.inpe.br/queimadas/situacao-atual/estatisticas/estatisticas_paises/



Comparação total anual de focos nas regiões do Brasil



	2022	Dif%	2023
Centro-Oeste	32.166	-39%	19.349
Nordeste	27.799	10%	30.795
Norte	79.647	-27%	57.578
Sudeste	8.804	-23%	6.750
Sul	3.847	8%	4.161
TOTAL	152.263	-22%	118.633

Intervalo de 01/Jan até 05/Out/2023

Comparativo 2º semestre da região: **Nordeste**

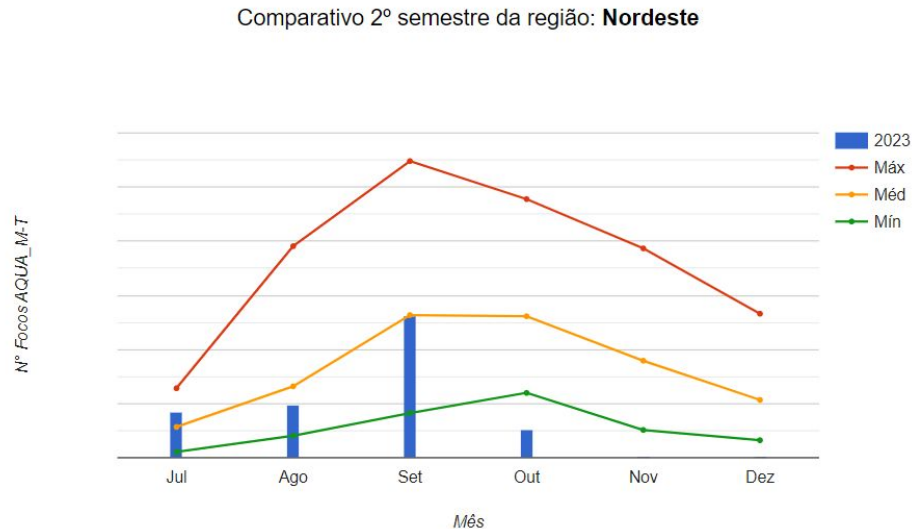

Fonte: Compilado a partir dos dados disponíveis em http://terrabrasilis.dpi.inpe.br/queimadas/situacao-atual/situacao_atual/



Comparação total anual de focos nos Biomas brasileiros



	2022	Dif%	2023
Amazônia	90.109	-31%	61.569
Caatinga	6.677	31%	8.802
Cerrado	44.912	-14%	38.459
Mata Atlântica	8.798	-6%	8.223
Pampa	593	9%	647
Pantanal	1.174	-20%	933
TOTAL	152.263	-22%	118.633

Intervalo de 01/Jan até 05/Out/2023

Comparativo 2º semestre do bioma: **Caatinga**

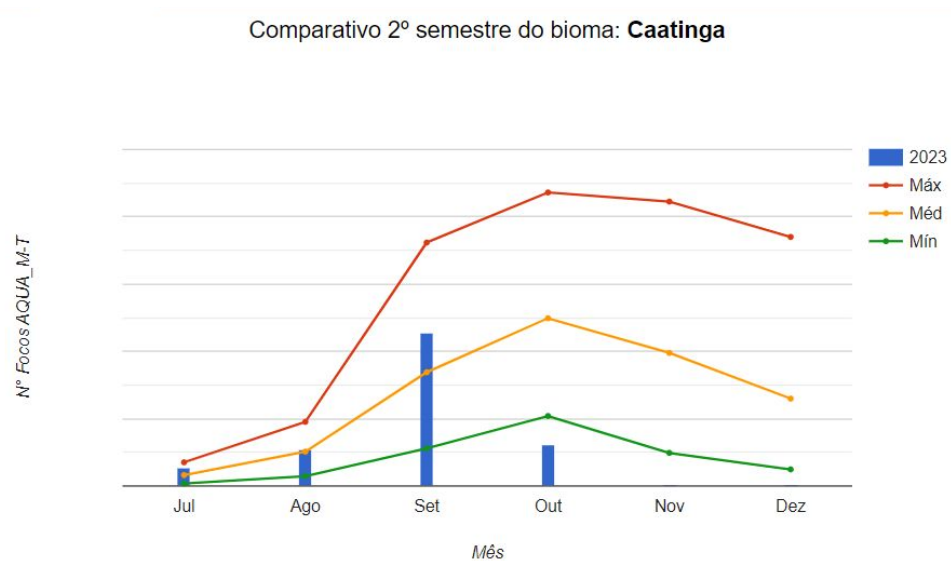



4. Situação nas Áreas de Interesse



EVENTOS DE FOGO EM ÁREAS DE INTERESSE - Cenário Brasil

Figura 01 Número de eventos de fogo acumulado no Brasil.

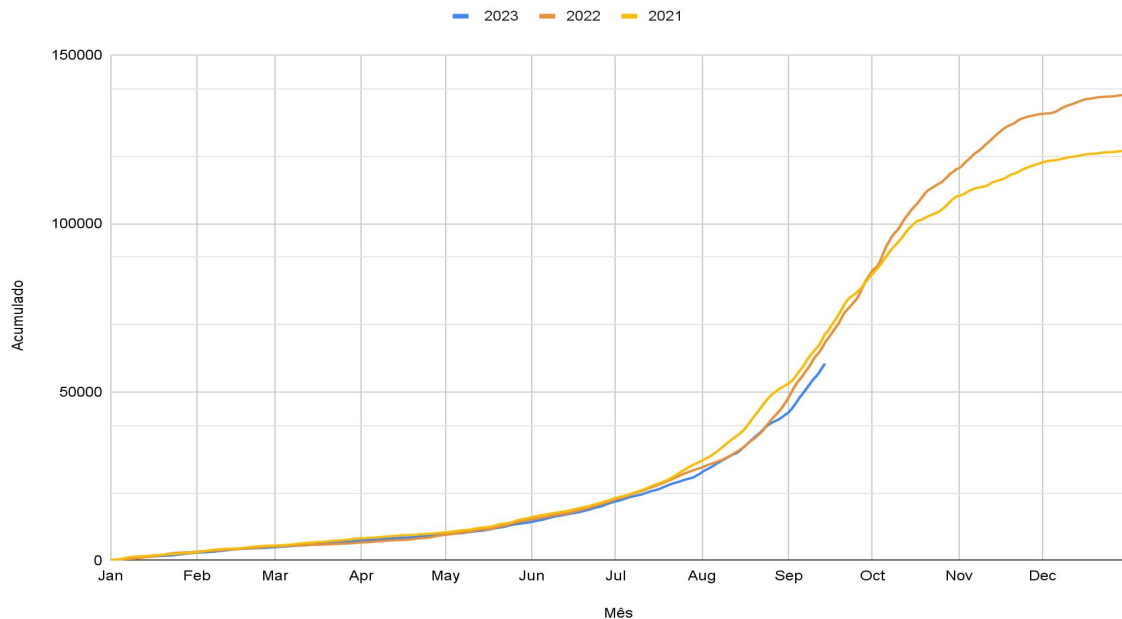

869 novos eventos nas últimas 24 horas (dia 04/10)

Fonte: https://panorama.sipam.gov.br/painel-do-fogo/painel_indicadores.html





EVENTOS DE FOGO EM ÁREAS DE INTERESSE - UNIDADES DE CONSERVAÇÃO

Figura 02 Número de eventos de fogo em Unidades de Conservação no período de 28 de setembro a 04 de outubro de 2023

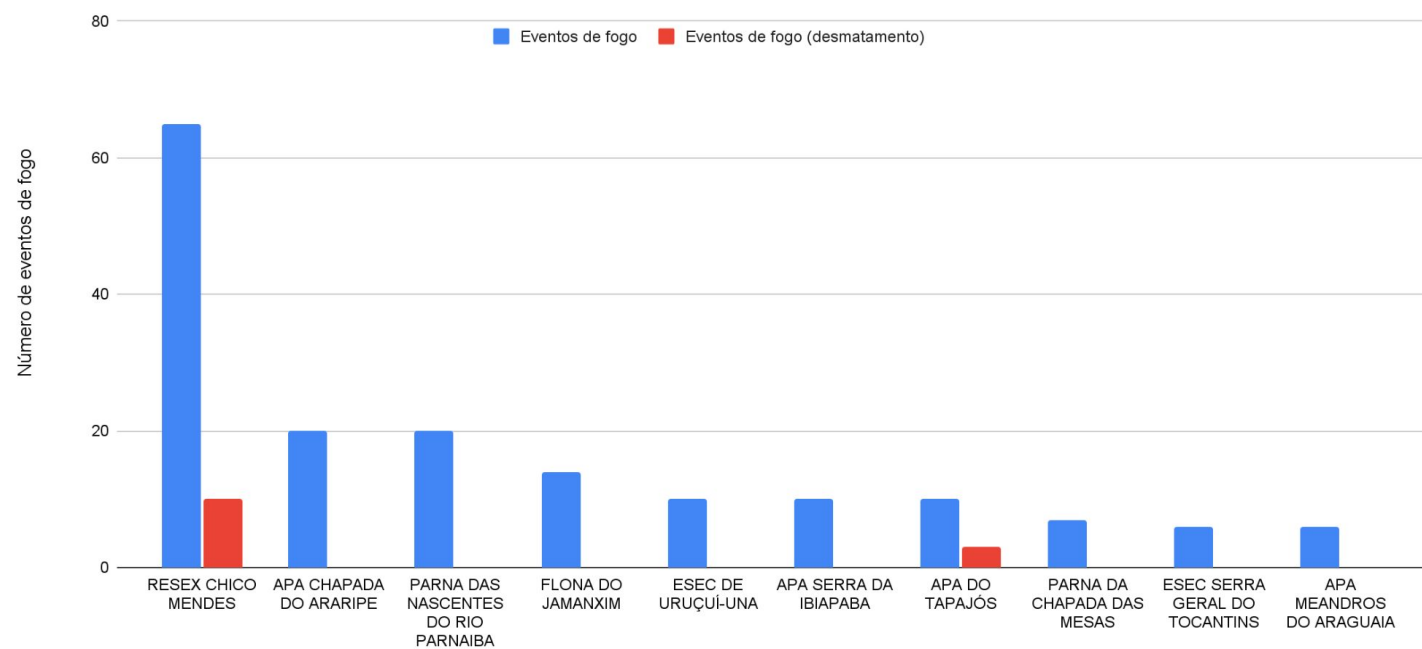

Fonte: https://panorama.sipam.gov.br/painel-do-fogo/painel_indicadores.html





EVENTOS DE FOGO EM ÁREAS DE INTERESSE - TERRAS INDÍGENAS

Figura 03 Número de eventos de fogo em Terras Indígenas no período de 28 de setembro a 04 de outubro de 2023

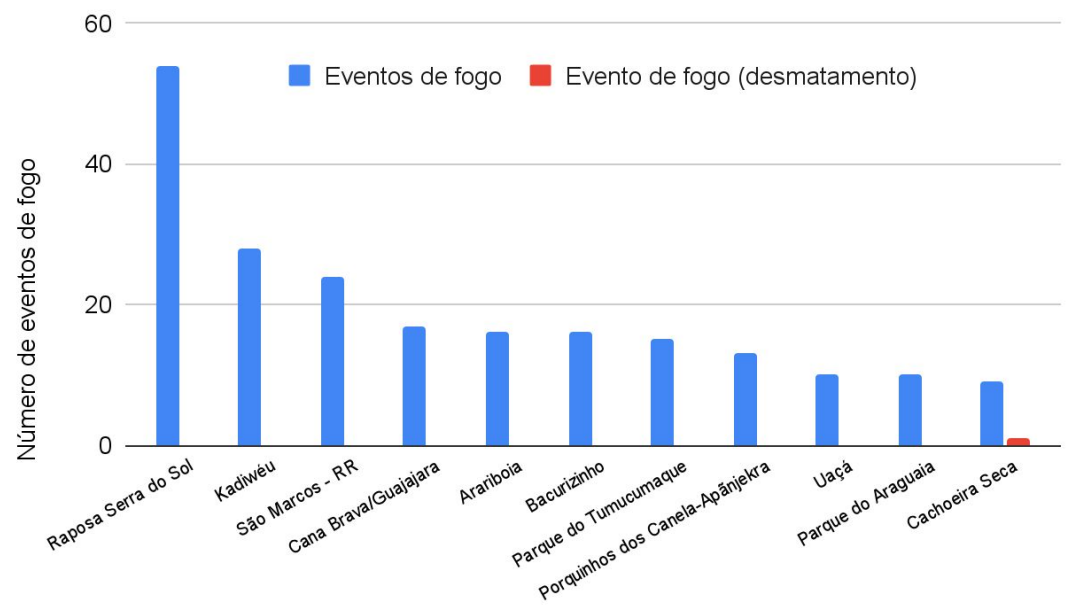

Eventos de fogo vinculado ao desmatamento em TI

Apurinã Km 124 BR-317	1
Baú	1
Boca do Acre	1
Cachoeira Seca	1
Cuia	1
Cunhã-Sapucaia	1
Évare I	1
Jacareúba/Katauixi (restrição uso)	1
Menkragnoti	1
Munduruku-Taquara	1

Fonte: https://panorama.sipam.gov.br/painel-do-fogo/painel_indicadores.html





EVENTOS DE FOGO COM MAIOR SEVERIDADE PARA ACIONAMENTO



Severidade	ID	Área de Influência (ha)	UF	Duração (dias)
67.64	3691942	13248	MT	13
63.23	3654982	25548	PA	19
61.22	3648737	27727	PI	21
56.54	3747241	39151	PI	5
55.15	3703512	10545	MT	11
54.45	3756784	14241	BA	4
54.23	3715416	11374	BA	9
48.87	3624073	37455	RO	24
48.78	3724395	4578	PI	8
48.44	3683662	9069	PI	15

fonte: <https://panorama.sipam.gov.br/painel-do-fogo/#>

Metodologia para cálculo do indicador de severidade para acionamento: [de Faria et al. \(2022\)](#)

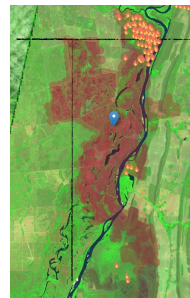

Id: 3691942
(1°) Fora de área protegida

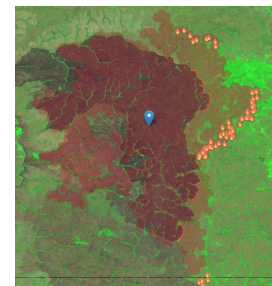

Id: 3654982
(2°) TI Parque do Tumucumaque

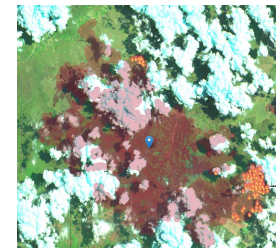

Id: 3648737
(3°) Fora de área protegida

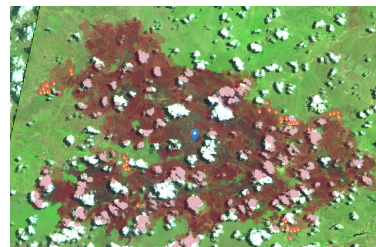

Id: 3747241
(4°) Fora de área protegida



Id: 3703512
(5°) Fora de área protegida

Imagens base: Sentinel 2 e AQUA





ÁREA QUEIMADA NAS ÁREAS DE INTERESSE - ESTADOS, MUNICÍPIOS, UCs e TIs

Figura 04 TOP 10 UFs com maior aumento % de área queimada de 01/01/2023 até 05/10/2023 em relação à “mediana” histórica [2012-2022] (Amazônia, Cerrado e Pantanal)



TOP 10 UFs aumento da área queimada % até o dia 05-10-2023

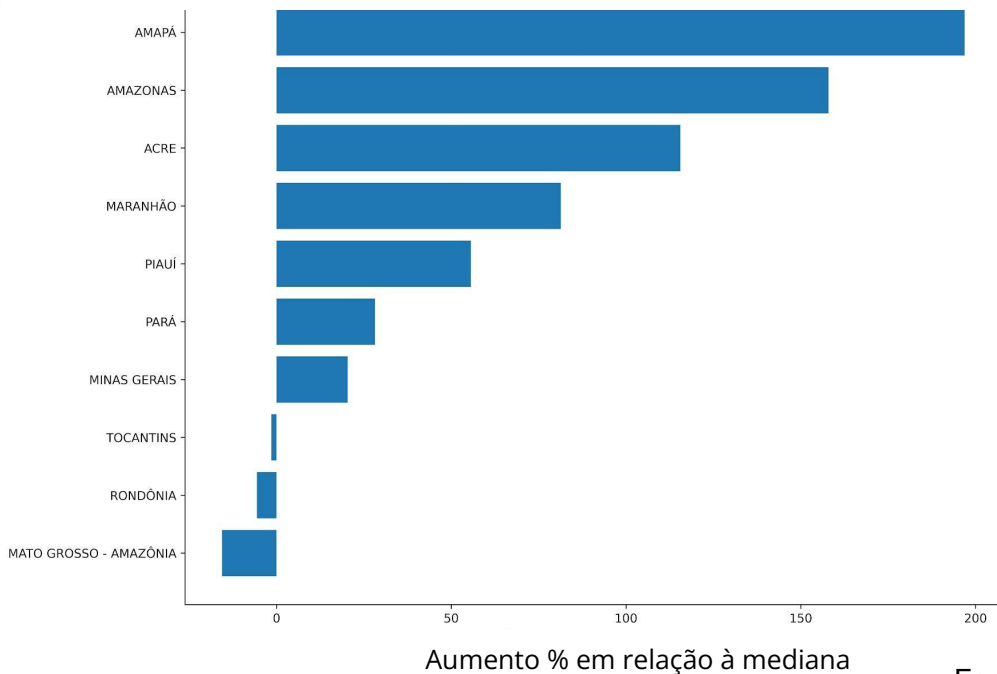

*Só mapeia áreas > 25ha



ÁREA QUEIMADA NAS ÁREAS DE INTERESSE - ESTADOS, MUNICÍPIOS, UCs e TIs

Figura 05 TOP 10 MNs com maior aumento % de área queimada de 01/01/2023 até 05/10/2023 em relação à “mediana” histórica [2012-2022] (Amazônia, Cerrado e Pantanal)



TOP 10 MNs aumento da área queimada % até o dia 05-10-2023

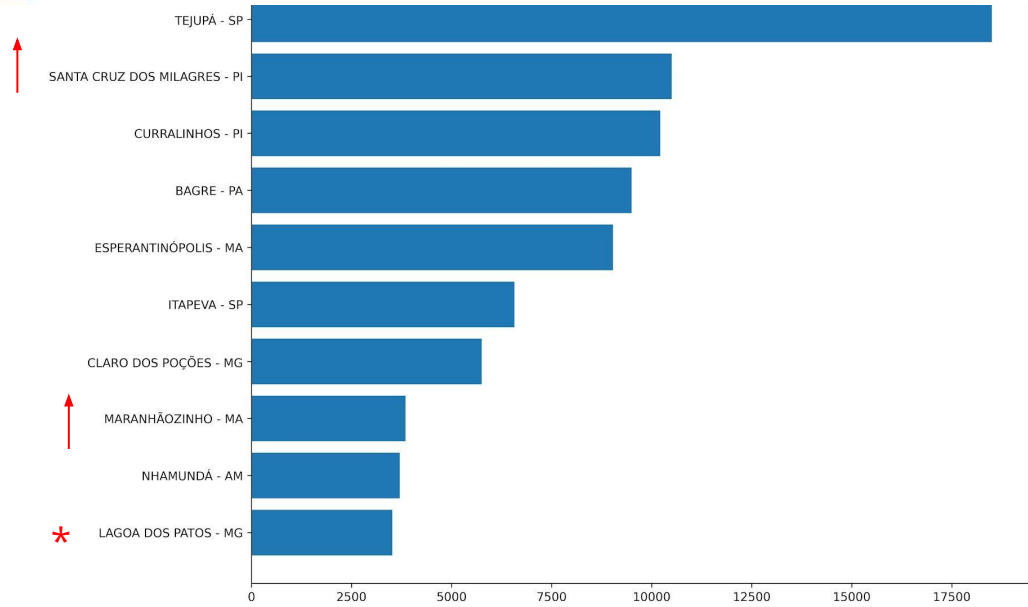

*Só mapeia áreas > 25ha

Aumento % em relação à mediana

Fonte: <https://alarmes.lasa.ufrrj.br/>



ÁREA QUEIMADA NAS ÁREAS DE INTERESSE - ESTADOS, MUNICÍPIOS, UCs e TIs

Figura 06 TOP 10 UCs Federais com mais área queimada em 05/10/2023. (Amazônia, Cerrado e Pantanal)

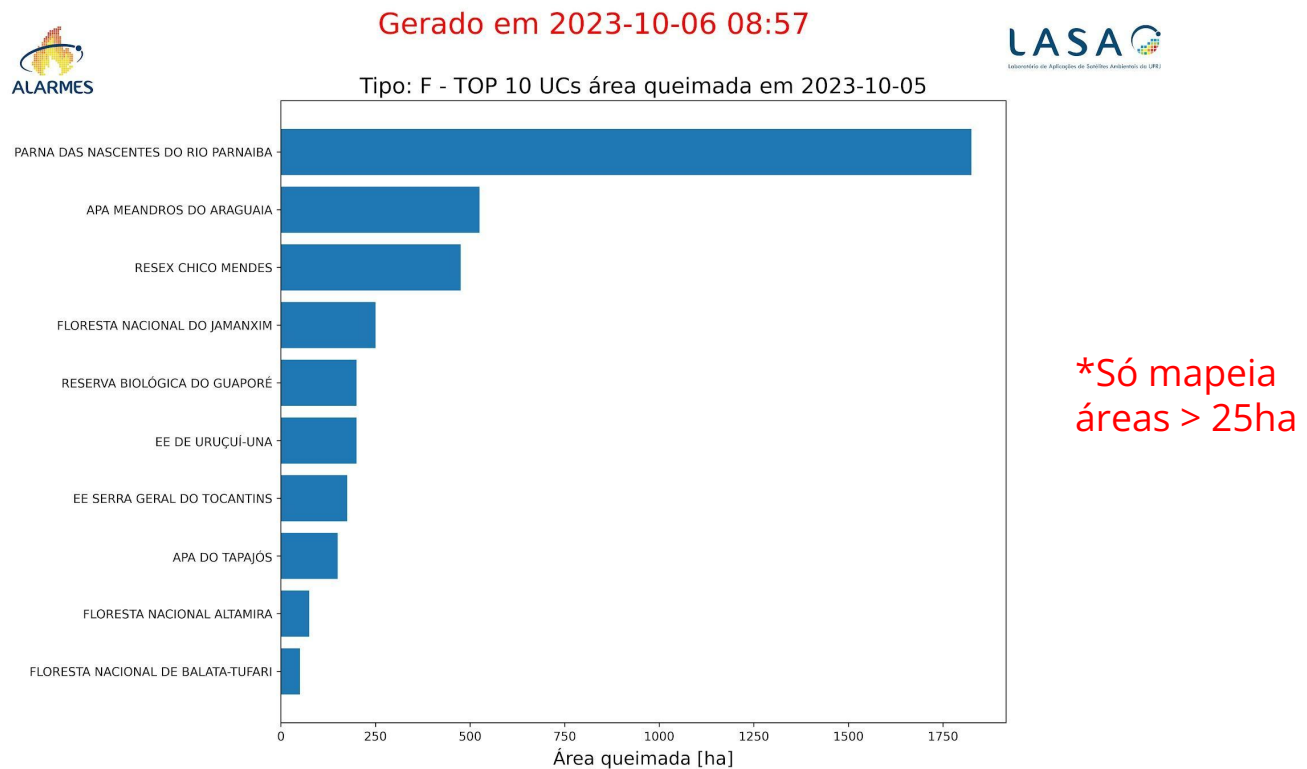



ÁREA QUEIMADA NAS ÁREAS DE INTERESSE - ESTADOS, MUNICÍPIOS, UCs e TIs

Figura 07 TOP 10 UCs Estaduais com mais área queimada em 05/10/2023. (Amazônia, Cerrado e Pantanal)



Gerado em 2023-10-06 08:57



Tipo: E - TOP 10 UCs área queimada em 2023-10-05

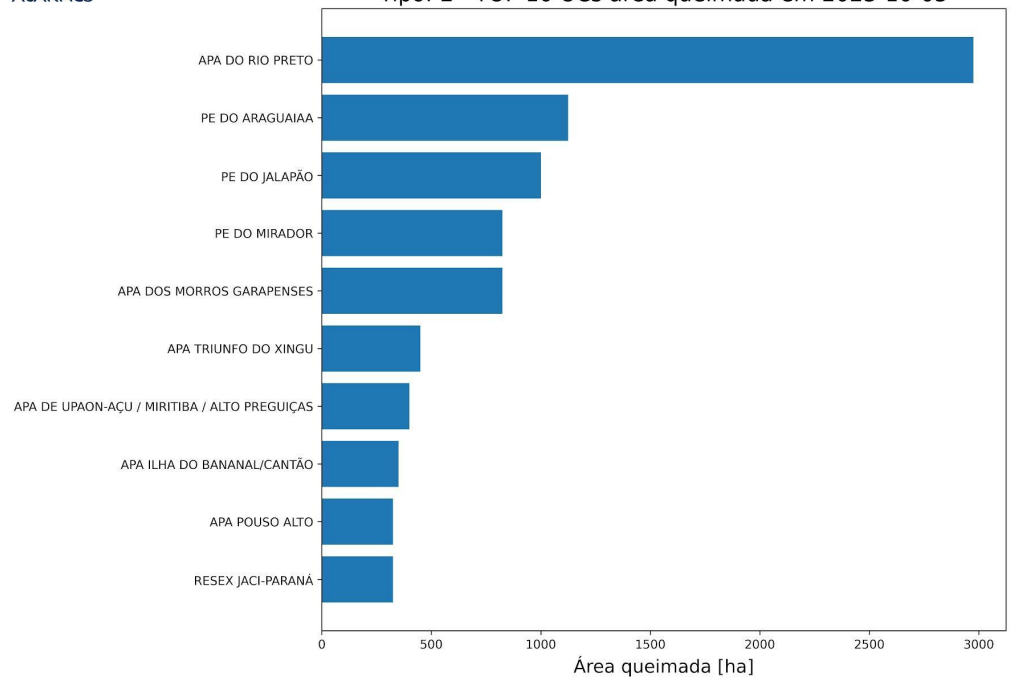

*Só mapeia áreas > 25ha



ÁREA QUEIMADA NAS ÁREAS DE INTERESSE - ESTADOS, MUNICÍPIOS, UCs e TIs

Figura 08 TOP 10 TI com mais área queimada em 05/10/2023. (Amazônia, Cerrado e Pantanal)



Gerado em 2023-10-06 08:57



TOP 10 TIs área queimada em 2023-10-05

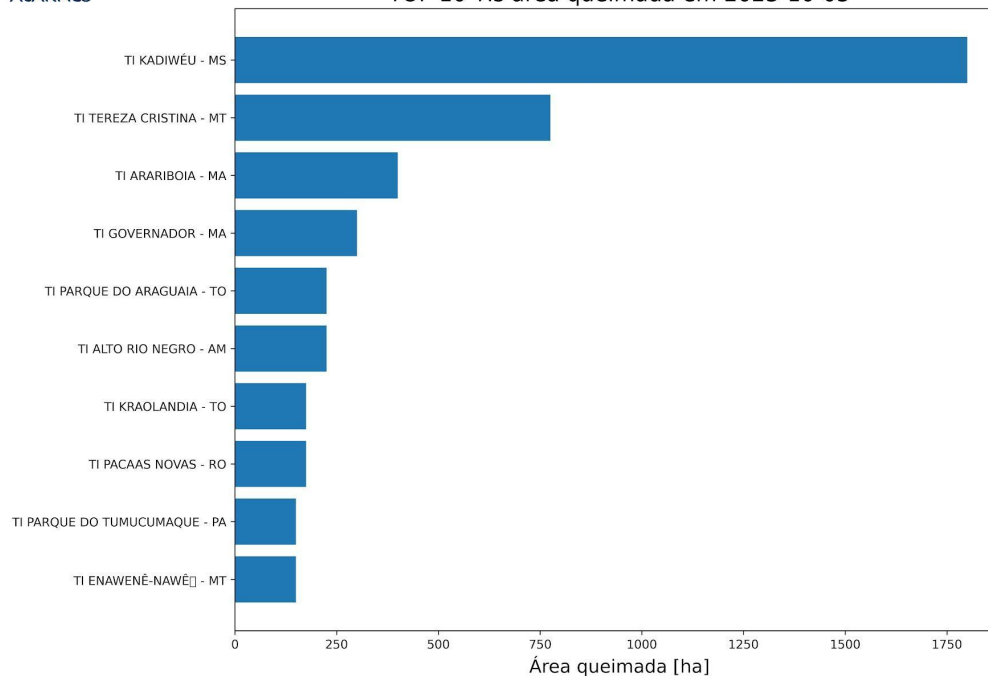

*Só mapeia áreas > 25ha



ÁREA QUEIMADA - TI KADIWÉU, MS

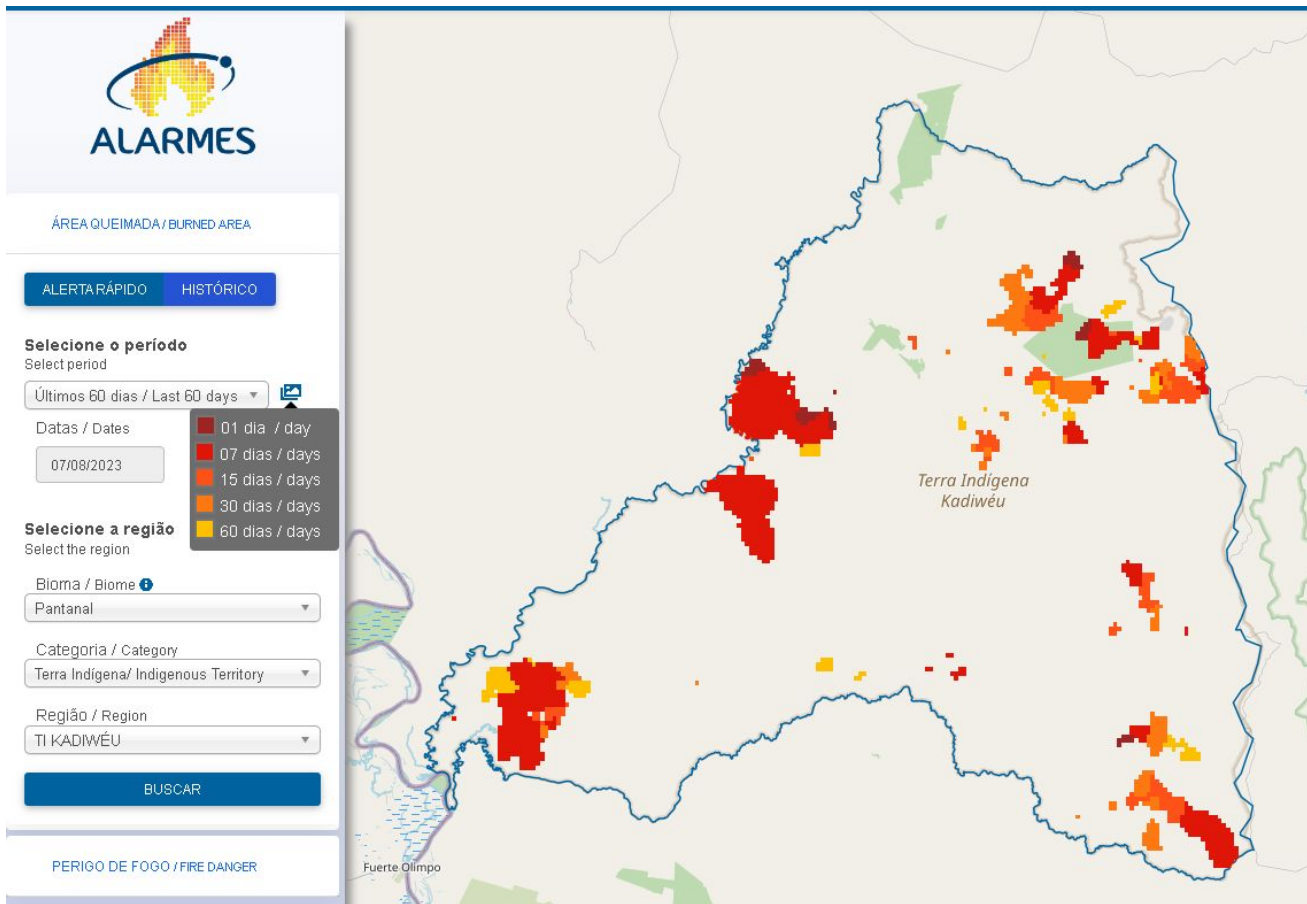

ALERTA
05/10/2023



Link: [ALARMES](#)



ÁREA QUEIMADA - TI PARQUE DO TUMUCUMAQUE, PA



ÁREA QUEIMADA / BURNED AREA

ALERTA RÁPIDO HISTÓRICO

Selecione o período

Select period

Últimos 60 dias / Last 60 days

Datas / Dates

07/08/2023

- 01 dia / day
- 07 dias / days
- 15 dias / days
- 30 dias / days
- 60 dias / days

Selecione a região

Select the region

Bioma / Biome

Amazônia

Categoria / Category

Terra Indígena / Indigenous Territory

Região / Region

TI PARQUE DO TUMUCUMAQUE

BUSCAR

PERIGO DE FOGO / FIRE DANGER

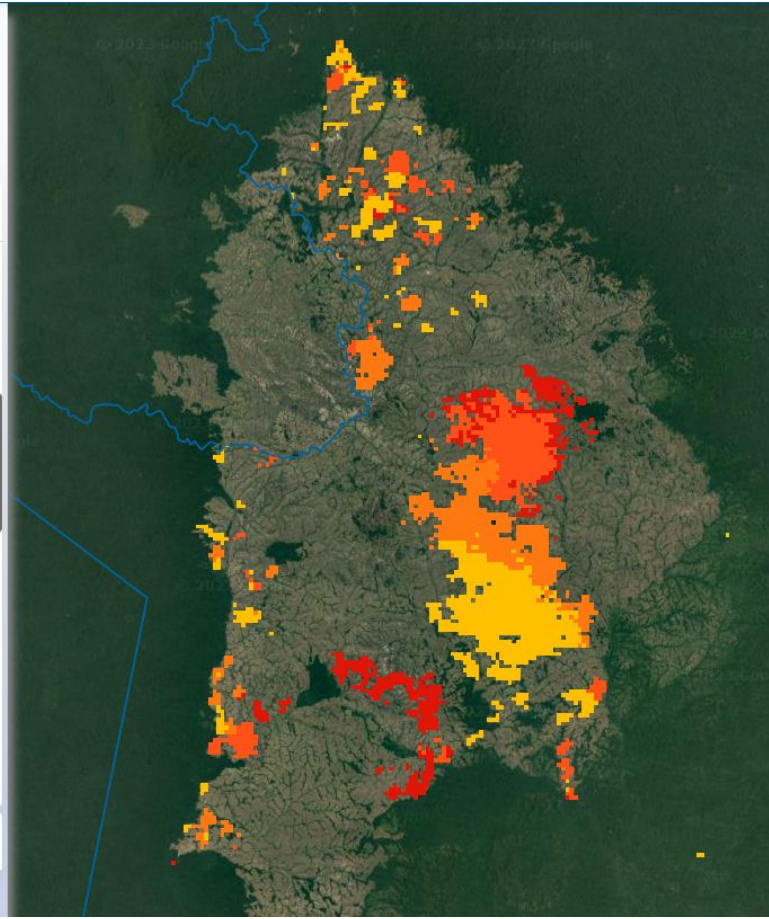

ALERTA
05/10/2023

Link: [ALARME](#)



ÁREA QUEIMADA - RESEX TAPAJÓS-ARAPIUNS, PA

ALARMES

ÁREA QUEIMADA / BURNED AREA

ALERTA RÁPIDO HISTÓRICO

Selecione o período
Select period

Últimos 60 dias / Last 60 ...

Datas / Dates

07/08/2023

Selecione a região
Select the region

Bioma / Biome ⓘ

Amazônia

Categoria / Category

Bioma / Biome

Região / Region

AMAZÔNIA

Legend:

- 01 dia / day
- 07 dias / days
- 15 dias / days
- 30 dias / days
- 60 dias / days

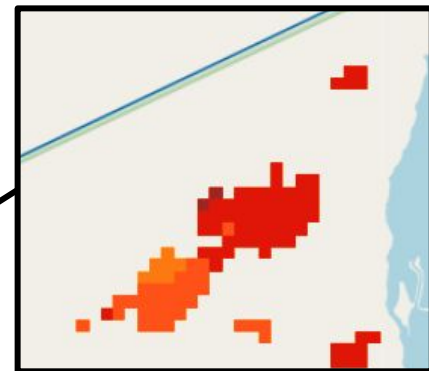
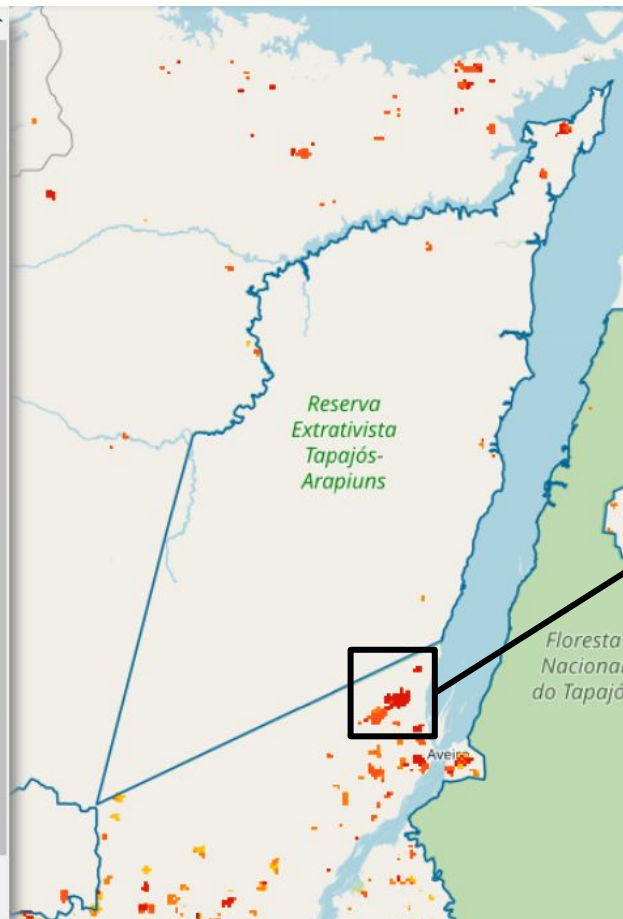

ALERTA
05/10/2023



FOCOS ATIVOS EM ÁREAS DE INTERESSE - Unidade de Conservação Federal

Quadro 01 Lista das 10 Unidades de Conservação Federais mais críticas em relação aos focos de calor captados via satélite (todos satélites) no dia 05/10/2023.

Nº	UCF	UF	Nº Focos	Situação
1	RESERVA EXTRATIVISTA CHICO MENDES	AC	238	sem informação
2	FLORESTA NACIONAL DE ALTAMIRA	PA	76	É dada prioridade ao combate na Reserva Biológica da Serra do Cachimbo
3	PARQUE NACIONAL DAS NASCENTES DO RIO PARNAÍBA	MA/PI/BA	64	Dezesseis brigadistas estão em combate.
4	FLORESTA NACIONAL DO JAMANXIM	PA	40	É dada prioridade ao combate na Reserva Biológica da Serra do Cachimbo
5	RESERVA BIOLÓGICA DO GUAPORÉ	RO	33	Incêndio originado no dia 03/10 no limite oeste da unidade. Um total de 13 brigadistas estão em combate.
6	RESERVA EXTRATIVISTA TAPAJÓS-ARAPIUNS	PA	32	Vide operações.
7	FLORESTA NACIONAL DO ARIPUANÃ	AM	25	sem informação
8	RESERVA EXTRATIVISTA DO ALTO JURUÁ	AC	22	sem informação
9	PARQUE NACIONAL DE PACAÁS NOVOS	RO	20	Provável queima por indígenas isolados.
10	RESERVA EXTRATIVISTA RIO UNINI	AM	18	sem informação





FOCOS ATIVOS EM ÁREAS DE INTERESSE - Unidade de Conservação Federal

Quadro 01.1 Lista das 10 Unidades de Conservação Federais (APA) mais críticas em relação aos focos de calor captados via satélite (todos satélites) no dia 05/10/2023.

Nº	UCF (APA)	UF	Nº Focos	Situação
1	ÁREA DE PROTEÇÃO AMBIENTAL DA CHAPADA DO ARARIPE	PI/CE/PE	78	sem informação
2	ÁREA DE PROTEÇÃO AMBIENTAL SERRA DA IBIAPABA	PI/CE	75	sem informação
3	ÁREA DE PROTEÇÃO AMBIENTAL DO TAPAJÓS	PA	55	sem informação
4	ÁREA DE PROTEÇÃO AMBIENTAL DOS MEANDROS DO RIO ARAGUAIA	MT/GO	16	sem informação
5	ÁREA DE PROTEÇÃO AMBIENTAL DAS ILHAS E VÁRZEAS DO RIO PARANÁ	SP/PR/M S	9	sem informação
6	ÁREA DE PROTEÇÃO AMBIENTAL DELTA DO PARNAÍBA	MA/PI/CE	5	sem informação
7				
8				
9				
10				





FOCOS ATIVOS EM ÁREAS DE INTERESSE - Unidade de Conservação Estadual

Quadro 02 Lista das 10 Unidades de Conservação Estaduais mais críticas em relação aos focos de calor captados via satélite (todos satélites) no dia 05/10/2023.

Nº	UCE	UF	Nº Focos	Situação
1	ÁREA DE PROTEÇÃO AMBIENTAL TRIUNFO DO XINGU	PA	228	sem informação
2	ÁREA DE PROTEÇÃO AMBIENTAL DO ARQUIPÉLAGO DO MARAJÓ	PA	105	sem informação
3	ÁREA DE PROTEÇÃO AMBIENTAL DO RIO PRETO	BA	82	sem informação
4	ÁREA DE PROTEÇÃO AMBIENTAL DA BAIXADA MARANHENSE	MA	80	sem informação
5	RESERVA EXTRATIVISTA JACI-PARANÁ	RO	57	sem informação
6	ÁREA DE PROTEÇÃO AMBIENTAL ILHA DO BANANAL/CANTÃO	TO	34	sem informação
7	ÁREA DE PROTEÇÃO AMBIENTAL DE UPAON-AÇU / MIRITIBA / ALTO PREGUIÇAS	MA	30	sem informação
8	ÁREA DE PROTEÇÃO AMBIENTAL DOS MORROS GARAPENSES	MA	24	sem informação
9	FLORESTA ESTADUAL DO AMAPÁ	AP	22	sem informação
10	ÁREA DE PROTEÇÃO AMBIENTAL MARGEM DIREITA DO RIO NEGRO-SETOR PADUARI-SOLIMÕES	AM	21	sem informação



FOCOS ATIVOS EM ÁREAS DE INTERESSE - Terras Indígenas

Quadro 03 Lista das 10 Terras Indígenas mais críticas em relação aos focos de calor captados via satélite (todos satélites) no dia 05/10/2023.

Nº	TI	UF	Nº Focos	Situação
1	PARQUE DO TUMUCUMAQUE	AP,PA	179	Área que sempre queima - necessidade de estudos para compreender melhor a situação - possível uso tradicional
2	UAÇÁ	AP	83	Uso tradicional - Queimas controladas
3	KADIWÉU	MS	79	Equipes em combate - vide Operação Kadiwéu
4	RAPOSA SERRA DO SOL	RR	76	Queimas prescritas
5	TEREZA CRISTINA	MT	70	sem informação
6	CACHOEIRA SECA	PA	56	sem informação
7	SÃO MARCOS - RR	RR	43	Queimas prescritas
8	PACAAS NOVAS	RO	40	possível uso tradicional (focos próximos às aldeias)
9	ARIPUANÃ	MT	38	Queimas controladas
10	BACURIZINHO	MA	28	invasão (área não homologada) e algumas queimas de roças - equipes em campo e em combate - Vide operação Maranhão





FOCOS ATIVOS EM ÁREAS DE INTERESSE - Assentamento da Reforma Agrária

Quadro 04 Lista dos 10 Projetos de Assentamento da Reforma Agrária mais críticos em relação aos focos de calor captados via satélite (todos satélites) no dia 05/10/2023.

Nº	PA	UF	Nº Focos	Situação
1	PA RIO JUMA	AM	243	Focos por todo o assentamento com áreas maiores na parte leste do assentamento, onde existem mais ocupações irregulares
2	PDS RENASCER II	PA	143	focos estão concentrados em áreas antropizadas previamente, associados a ocupação irregular
3	PDS AVELINO RIBEIRO	PA	102	focos estão concentrados em uma área previamente antropizada que pode ser associada a ocupação irregular
4	PAF JEQUITIBÁ	RO	68	assentamento sofre com ocupação irregular e ingerência de instituições que resultou na frustração da implantação do pmfs coletivo no assentamento
5	PDS LARANJAL	PA	58	sem informação
6	PAE LAGO GRANDE	PA	58	sem informação
7	PA MOJU I E II	PA	58	Foco ao norte parece ser renovação de pasto associado a abertura de nova área. No extremo sul parece ter influência de foco com origem externa. Outros focos são em geral renovação de áreas de pasto.
8	PAE REMANSO	AC	52	Queimadas resultantes da antropização dos beneficiários e de seus parentes, que são inseridos sem anuência e renovação de áreas. A SR está produzindo uma nota técnica sobre esta situação. A vistoria não foi finalizada.
9	PA DANIEL DE CARVALHO	PA	50	sem informação
10	PAE SANTA MARIA AUXILIADORA	AM	49	projeto com ocupação irregular por pecuarista, focos em áreas já antropizadas





FOCOS ATIVOS EM ÁREAS DE INTERESSE - Estados Críticos

Quadro 05

Lista dos 10 estados mais críticos em relação aos focos de calor captados via satélite (todos satélites) no dia 05/10/2023. Informações sobre a situação fornecidas pela Defesa Civil Nacional

Nº	Estado	UF	Nº Focos	Situação
1	PARÁ	PA	5.079	sem informação
2	AMAZONAS	AM	3.427	sem informação
3	MATO GROSSO	MT	2.358	sem informação
4	PIAUI	PI	2.255	sem informação
5	MARANHÃO	MA	1.930	sem informação
6	BAHIA	BA	1.382	sem informação
7	RONDÔNIA	RO	1.187	sem informação
8	ACRE	AC	1.145	sem informação
9	CEARÁ	CE	666	sem informação
10	TOCANTINS	TO	640	sem informação





FOCOS ATIVOS EM ÁREAS DE INTERESSE - Municípios Críticos

Quadro 06 Lista dos 10 Municípios mais críticos em relação aos focos de calor captados via satélite (todos satélites) no dia 05/10/2023.

Nº	Municípios	UF	Nº Focos	Situação
1	CÁCERES	MT	407	sem informação
2	NOVO ARIPUANÃ	AM	389	sem informação
3	CANUTAMA	AM	383	sem informação
4	APUÍ	AM	325	sem informação
5	PORTO VELHO	RO	325	sem informação
6	COLNIZA	MT	291	sem informação
7	SÃO FÉLIX DO XINGU	PA	285	sem informação
8	AUTAZES	AM	269	sem informação
9	ALTAMIRA	PA	262	sem informação
10	PLACAS	PA	261	sem informação





FOCOS ATIVOS EM ÁREAS DE INTERESSE - Operações Ativas

Quadro 07 Operações de Combate em andamento em 06/10/2023.

Operação	Data início	Recursos	Situação	Status	Reforços
Operação Xingu 2023	17/08/2023	<p>Pessoal: 191 Integrantes sendo: 26 Brigadistas Brif-I Alto Xingu Leonardo (MT), 32 Brigadistas Brif-I Alto Xingu Kuluene(MT), 29 Brigadistas Brif-I Médio Xingu (MT), 21 Brigadistas Brif-I Baixo Xingu (MT), 16 Brigadistas da Brif-PE Tiro Quente (DF), 04 Brigadistas Brif-PE Montanha (RJ), 15 Brif-Q Kalunga (GO), 10 Brif-I Bakairi (MT), 17 Brigadistas Brif-PE (RO), 01 Supervisor Federal Brasília (DF), 02 Supervisores Xingu (MT), 01 Supervisor Estadual (RJ), 04 Servidores do Ibama (Prevfogo Sede) e 01 Colaborador Eventual (ISA), 02 Colaboradores Eventuais Brigadistas e 10 Tripulação. Equipamentos e Ferramentas: Materiais e equipamentos de combate diversos. Transporte: 13 Viaturas 4x4, 02 Viatura F4000, 04 Viaturas Caminhão Rodo Fogo, 01 Viatura Caminhão Posto de Comando e 02 VTR UTV , 09 Embarcações Aeronave: 01 Helicóptero.</p>	<p>Operação a nível nacional (nível 3). 02 controlados (Jaytata) (Batovi) e 69 extintos. https://app.powerbi.com/view?r=eyJrjoiZlZWVjOGUyNDktZmRiNi00NjM4LWE4N2MtMDgzYmM0YzdmYjhlIiwidCI6ImU4NjU0ZTYwLTYwMjctNDhmZi04NTJmLWZiNWQ2MWE4ZGY4YjJ9</p>	Controlado	Sem previsão de reforço no momento.





FOCOS ATIVOS EM ÁREAS DE INTERESSE - Operações Ativas

Quadro 07 Operações de Combate em andamento em 06/10/2023.

Operação	Data início	Recursos	Situação	Status	Reforços
Operação Parecis 2023	23/08/2023	<p>Pessoal: 27 integrantes, sendo: 01 Supervisor de Brigada MT, 06 BRIF-Cotriguaçu, 05 BRIF-Cáceres, 15 BRIF-Paresi.</p> <p>Equipamentos e Ferramentas: Materiais e equipamentos de combate diversos.</p> <p>Transporte: 04 Viaturas 4x4, 01 Viatura Adaptada, 01 UTV Defender e 01 UTV Comander.</p>	<p>Operação a nível nacional (nível 2). Monitoramento e rondas nos territórios da etnia Parecis (TIs: Paresi, Utiariti, Rio Formoso, Estivadinho e Figueiras) e Nambikwara (TI Tirecatinga).</p> <p>Atividades planejadas de Queima de Roça. Combate, controle e extinção a incêndios nos focos iniciais.</p>	Sem incêndio ativo	Sem previsão de reforço



FOCOS ATIVOS EM ÁREAS DE INTERESSE - Operações Ativas

Quadro 07 Operações de Combate em andamento em 06/10/2023.

Operação	Data início	Recursos	Situação	Status	Reforços
Operação Maranhão 2023	01/09/2023	<p>Pessoal: 241 integrantes, sendo: 15 BRIF-I Carú/MA, 17 BRIF-I Krikati/MA, 17 BRIF-I Governador/MA, 16 BRIF-I Porquinhos/MA, 17 BRIF I Lago Branco/MA, 17 BRIF I Lg. Cumprida /MA, 16 BRIF I Canudal/MA, 16 BRIF I Juçara/MA, 17 BRIF I Zutiwa/MA, 29 BRIF - E Grajaú/MA, 10 BRIF - PE Serra Talhada - PE, 12 BRIF - PE Barreiras - BA, 30 BRIF - PE Quixeramobim - CE, 04 Supervisores Estaduais, 03 Servidor (SUPES-MA), 03 Servidores (FUNAI) e 02 servidores (SUPES PE).</p> <p>Equipamentos e Ferramentas: Materiais e equipamentos de combate diversos.</p> <p>Transporte: 23 Viaturas 4x4, 03 Adaptadas, 05 UTV's , 06 Motocicletas, 01 Quadríciclo e 01 Caminhão Piapa.</p>	<p>Operação a nível nacional (nível 3), com comando unificado entre Ibama e FUNAI. Atualmente as Brigadas estão realizando combate a sete IFs nas seguintes Terras Indígenas: Frente 1- T.I Governador, próximo a Aldeia Água Viva, Frente 2- T.I Governador no Norte do Território, Frente 3 - T.I Araribóia, próximo a Aldeia Zutiwa, Frente 4 - T.I Araribóia, próximo a Aldeia Lago Branco, Frente 5 - T.I Arariboia, próximo a Aldeia Bacuri, Frente 6 - T.I Araribóia, próximo a Aldeia Irambetel, Frente 7 - T.I Alto Turiaçu. • Realizando extinção e Vigilância. • Realizando combates no sistema de área, em novos focos de incêndios detectados durante as rondas terrestres nas TIs atendidas pelo programa de Brigadas Federais no Estado do Maranhão e; • Apoiando na realização de queimas controladas (roças).</p>	Ativo e em combate	Foram integrados a Operação, os reforços: 10 BRIF-PE Serra Talhada, 12 BRIF-PE Barreira -BA e 30 BRIF-PE Quixeramobim - CE: No entanto ainda são exigidos reforço de mais 30 Brigadistas.





FOCOS ATIVOS EM ÁREAS DE INTERESSE - Operações Ativas

Quadro 07 Operações de Combate em andamento em 06/10/2023.

Operação	Data início	Recursos	Situação	Status	Reforços
Operação Andirá Marau	02/09/2023	<p>Pessoal: 33 integrantes, sendo: 01 instrutor PREVFOGO/SEDE-DF, 1 coordenador PREVFOGO/STM-PA, 1 supervisor de Brigadas PREVFOGO/STM-PA, 2 servidores FUNAI/LOCAL, 23 brigadistas BRIF E - BR 163 Itaituba/Pa, 05 brigadistas BRIF A - Novo Progresso/PA.</p> <p>Equipamentos e Ferramentas: Motorizados e Manuais, Raspantes, Cortantes, Mistas e Multiplas.</p> <p>Transporte: IBAMA Aeronave Esquilo (COAER).</p>	Fase de desmobilização da operação.	Sem incêndio.	Sem previsão de reforço no momento.





FOCOS ATIVOS EM ÁREAS DE INTERESSE - Operações Ativas

Quadro 07 Operações de Combate em andamento em 06/10/2023.

Operação	Data início	Recursos	Situação	Status	Reforços
Operação Amazonas	30/09/2023	<p>Pessoal: 22 Brigadistas BRIF-PE Rondônia (Prevfogo). 02 Servidores e 02 Supervisor Estadual. Equipamentos e Ferramentas: Materiais e equipamentos de combate: diversos; Transporte: 04 VTR 4x4. Drone: 01.</p>	<p>Operação a nível nacional (nível 3). Operação a nível nacional (nível 3) com comando unificado entre ICMBio e Ibama..Acionamento realizado pelo Ministério do Meio Ambiente e Mudança do Clima no dia 30/09/2023 via presidência do Ibama. Estão mobilizados na operação, 20 Brigadistas da BRIF-PE Rondônia, 02 Servidores e 02 Supervisor Estadual. No dia 04/10/2023 a equipe do prevfogo foi designada pelo Comitê de Crise do Estado do Amazonas para atuar na Aça do estado no IF Janauari, município de Iranduba, AM, estão combatendo uma frente de incêndio as margens do Rio Negro. Método de combate: Ataque direto e abertura de linhas de defesa, até o momento já foi realizada abertura de 2,2 km de linha.</p>	Ativo e em combate	Sem previsão de reforço no momento.
Operação Serra da Santa Catarina	27/09/2023	<p>Pessoal: 10 Brigadistas BRIF-PE Serra Talhada (Prevfogo- PE). Equipamentos e Ferramentas: Materiais e equipamentos de combate: diversos; Transporte: 03 VTR 4x4.</p>	<p>Operação a nível nacional (nível 3). Acionamento via Secretaria de Estado do Meio Ambiente e Sustentabilidade - Paraíba (SEMAS/PB) , incêndio iniciado em 27/09/2023 na área de amortecimento do Parque Estadual Serra da Santa Catarina, o acionamento da Brigada-PE Serra Talhada ocorreu no dia 29/09/2023. Brigadistas já estão em combate.</p>	Ativo e em combate	Sem previsão de reforço no momento.





FOCOS ATIVOS EM ÁREAS DE INTERESSE - Operações Ativas

Quadro 07 Operações de Combate em andamento em 06/10/2023.

Operação	Data início	Recursos	Situação	Status	Reforços
Operação Corumbiara	05/10/2023	Pessoal: Equipamentos e Ferramentas; Materiais e equipamentos de combate: diversos; Transporte:	Operação a nível nacional (nível 2). Acionamento da SEDAN - Secretaria de Estado do Desenvolvimento Ambiental no dia 05/10/2023 para apoio do Prevfogo, na operação de combate ao incêndio florestal que ocorre no Parque Estadual de Corumbiara (RO). Levantamento de recursos está sendo feito e será atualizado.	Sem Informações	Sem previsão de reforço no momento.
Operação Guajará Mirim		Pessoal: 07 Brif-A Nova Mamoré se deslocou para apoio. Equipamentos e Ferramentas: Materiais e equipamentos de combate diversos; Transporte:	Operação a nível nacional (nível 2). 07 Brigadistas em apoio a SEDAN - Secretaria de Estado do Desenvolvimento Ambiental, o deslocamento da tropa tem sido feito por viaturas da SEDAN e da PMRO Ambiental que estão em apoio da operação.	Ativo e em combate	Sem previsão de reforço no momento.



FOCOS ATIVOS EM ÁREAS DE INTERESSE - Operações Ativas

Quadro 07 Operações de Combate em andamento em 06/10/2023.

Operação	Data início	Recursos	Situação	Status	Reforços
Operação Kadiwéu	24/08/2023	<p>Pessoal: 45 Brigadistas da TI Kadiwéu, 03 Brigadistas de Queima Prescrita e 05 Brigadistas BRIF PE Pantanal Materiais e equipamentos de combate: diversos; Transporte: 04 vtr 4x4 e 01 UTV.</p>	<p>Operação a nível nacional (nível 2). Brigadistas em campo atuando diretamente nas frente de Incêndios Florestais que acometem a TI, foi incorporado na operação no dia 01/10/2023 05 integrantes da Brif-PE Pantanal para apoio aos brigadistas locais. A UTV que está na operação conta com apoio de um tanque moto bomba com capacidade de 250 litros. No dia 03/10/2023 foi solicitado apoio via Ciman de 05 Brigadistas do Parna Bodoquena com 01 viatura 4x4.</p> <p>Kadiwéu 1 - Aldeia Alves de Barros - estão combatendo os focos próximos à aldeia. Estão com uma viatura e uma UTV, e 01 esquadrão com 7 brigadistas. Chegada do apoio ICMBio Bodoquena no dia 05/10/2023.</p> <p>Kadiwéu 2 - Aldeia São João - estão combatendo próximos às suas áreas a princípio e contam com 01 esquadrão com 7 brigadistas. Nenhum apoio foi preciso pra essa região.</p> <p>Kadiwéu 3 - Aldeia Tomazia - conta com o apoio da pronto emprego de Corumbá com 5 brigadistas e hj chegou mais 5 combatentes da brigada Terena 2 - Ipegue, estão atuando nas áreas mais remotas e focos isolados da TI.</p>	Ativo e em combate	Acionamento de reforço de 05 Brigadistas da BRIF-I Terena 2 e Acionamento da Brigada do ICMBio (Parna Bodoquena) com 5 brigadistas e 01 viatura 4x4.



FOCOS ATIVOS EM ÁREAS DE INTERESSE - Operações Ativas

Quadro 07 Operações de Combate em andamento em 06/10/2023.

Operação	Data início	Recursos	Situação	Status	Reforços
Operação Tapajós Arapiuns	05/10/2023	<p>Pessoal: - 4 servidores do ICMBio; Especialista (chefe da Resex Renascer) está indo para coordenar todas as equipes; 6 Brigadistas da Brigada voluntários de Alter do Chão (dia 06/10 baixa de 3 brigadistas); 8 bombeiros (1 guarnição de Santarém e 1 guarnição de Belém); 8 Brigadistas FLONA do Tapajós Materiais e equipamentos de combate: diversos; Transporte:</p>	<p>Operação a nível nacional (nível 2). Acionamento do ICMBio no dia 05/10/2023 via Ciman, para apoio do Prevfogo, na operação de combate ao incêndio florestal que ocorre no nas proximidades do limite territorial a Reserva Extrativista Tapajós Arapiuns (PA). A coordenação estadual do Prevfogo está ciente do acionamento e em contato com a gestora da UC para alinhamento dos trabalhos no local. Levantamento de recursos está sendo feito e será atualizado. Três frentes de incêndio: Pinhel, dentro da RESEX, onde a brigada da Flona Tapajós está em combate; Escrivão, combate desde 05/10; Apacê, a frente de maior intensidade e com riscos de adentrar a RESEX, onde os bombeiros estão em combate e para onde foi acionado o apoio do Ibama Prevfogo.</p>	<p>Ativo e em combate (Prevfogo em mobilização).</p>	<p>ESPERANDO: chegada de 15 brigadistas+instructor do Prev-Fogo de Itaituba prevista para o dia 09/10; SOLICITADO: helicóptero do Prev-Fogo para o dia 08/10;</p>





FOCOS ATIVOS EM ÁREAS DE INTERESSE - Operações Ativas

Quadro 07 Operações de Combate em andamento em 06/10/2023.

Operação	Data início	Recursos	Situação	Status	Reforços
Operação Mata do Mamão - Parna Araguaia	01/09/2023	<p>Pessoal: 104 integrantes dentre as instituições Ibama, ICMBio, FUNAI, COAERDF, membros da aeronave e Brigada Municipal. Equipamentos e Ferramentas: Materiais e equipamentos de combate diversos (43). Transporte: 1 helicópteros Ibama, 23 viaturas.</p>	<p>Operação a nível nacional (nível 3) com comando unificado entre ICMBio e Ibama. Dois incêndios distintos iniciados no dia 01/09/2023 no interior da Mata do Mamão, Zona Intangível do parque e prioritária para combate. A provável causa dos focos é natural (raio após tempestade). Setor oeste: monitoramento aéreo e início da desmobilização do acampamento Zé Mocê; e outro no Setor Leste/nordeste, Setor Leste: Sobrevoos de avaliação e monitoramento; 11 brigadistas entre os helipontos H9 e H8 na abertura de linha no perímetro da área queimada e extinção de pontos quentes; 10 brigadistas entre os helipontos H8 e H9 seguindo o perímetro do fogo na abertura de linha no perímetro da área queimada e extinção de pontos quentes. No dia 06/10, um total de 104 pessoas atuam na operação, dentre as instituições Ibama, ICMBio (Parna Araguaia, Parna Pantanal Matogrossense, Parna Brasília, Parna Chapada dos Guimarães, NGL Mambaí, Parna Itatiaia, Brigada Nacional BWP, FUNAI, COAERDF, membros da aeronave e Brigada Municipal. A operação conta também com apoio aéreo de 1 helicóptero do IBAMA com sobrevoos de reconhecimento e transporte dos combatentes. Chuvas atingiram a região na noite do dia 05/10 e a previsão aponta chuvas intensas para o dia 06/10, com isso a desmobilização será intensificada para evitar dificuldade de transporte de brigada após chuvas. Apesar das chuvas, o incêndio segue ativo e em combate.</p>	Ativo e em combate	<p>Desmobilização intensificada. 13 brigadistas desmobilizados na manhã do dia 06/10</p>





CAMS Global (+3h)



Aerosol forecasts

Base time: Fri 06 Oct 2023 00 UTC Valid time: Fri 06 Oct 2023 03 UTC (+3h) Area : Global Aerosol type : Biomass-burning aerosol

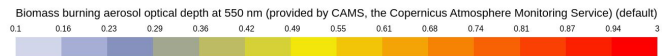
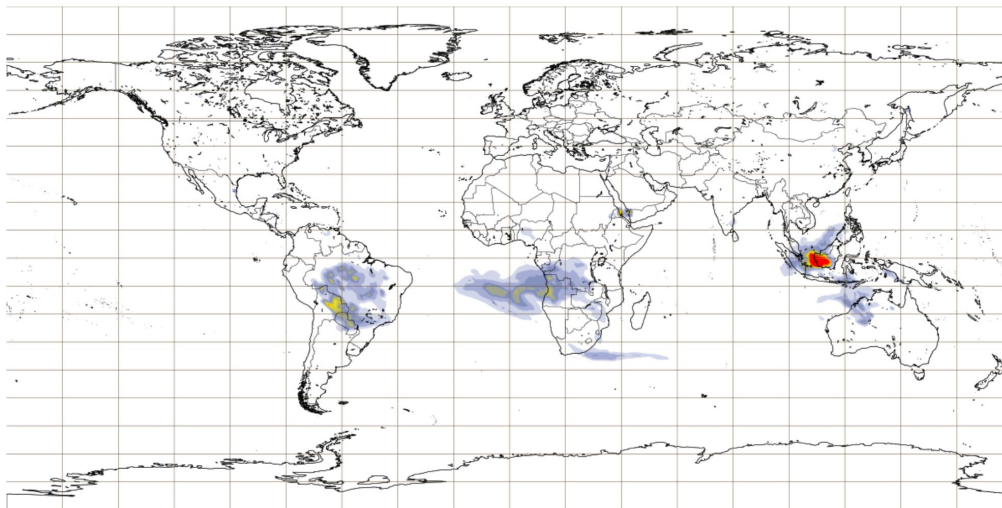

PROGRAMME OF
THE EUROPEAN UNION



Link: [Charts | Copernicus](#)



CAMS América do Sul (+24h)



Aerosol forecasts

Base time: Fri 06 Oct 2023 00 UTC Valid time: Sat 07 Oct 2023 00 UTC (+24h) Area : South America Aerosol type : Biomass-burning aerosol

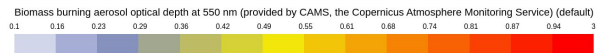
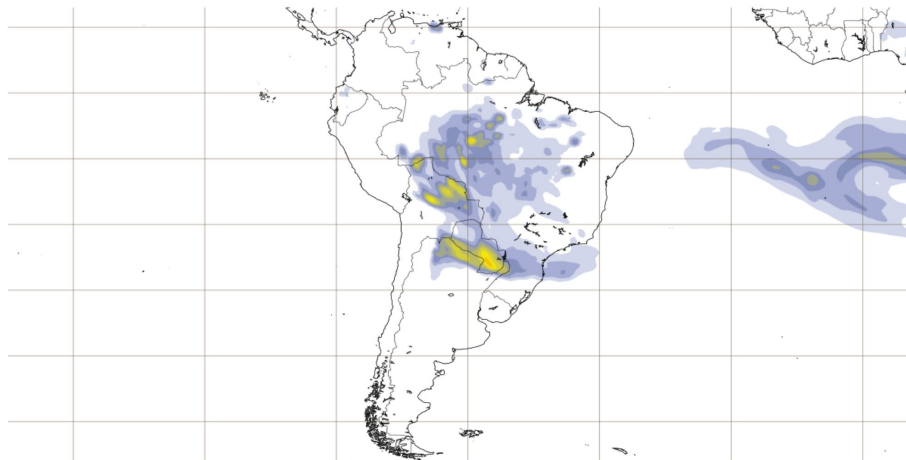

PROGRAMME OF THE EUROPEAN UNION





Aerosol optical depth 550 nm e Imagem GOES-16 Geocolor

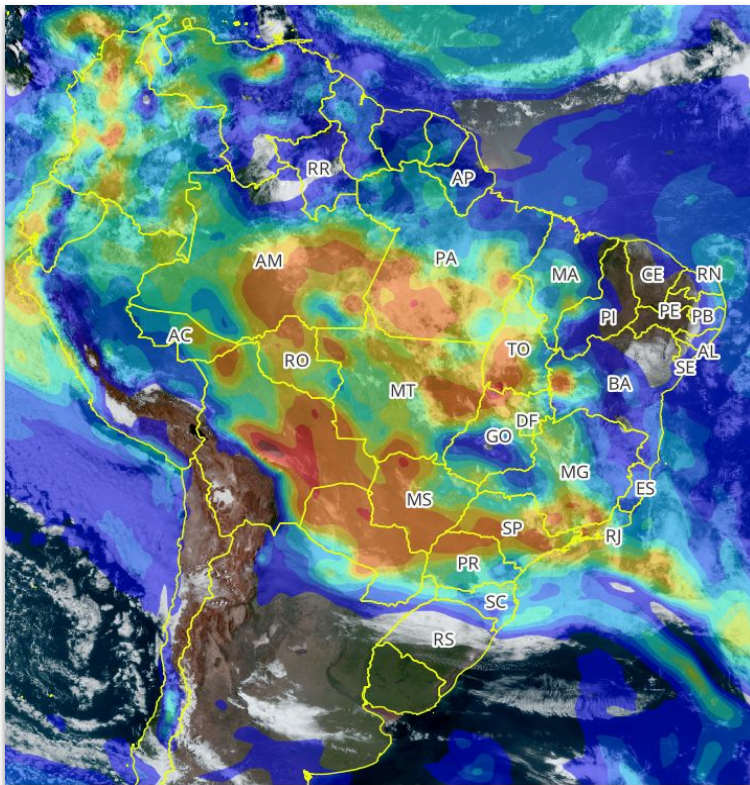

Aerosol optical depth at 550 nm +12h
(provided by CAMS, the Copernicus Atmosphere Monitoring Service)



Geo Color (Best Available, ABI, GOES-East)

