



CIMAN

CENTRO INTEGRADO MULTIAGÊNCIAS DE
COORDENAÇÃO OPERACIONAL NACIONAL

Centro Integrado Multiagências de Coordenação Operacional Nacional • CIMAN 2023

Boletim Diário 22 • 25/09/2023



MINISTÉRIO DE
PORTOS E
AEROPORTOS

MINISTÉRIO DO
DESENVOLVIMENTO
AGRÁRIO E
AGRICULTURA FAMILIAR

MINISTÉRIO DA
INTEGRAÇÃO E DO
DESENVOLVIMENTO
REGIONAL

MINISTÉRIO DA
CIÊNCIA, TECNOLOGIA
E INOVAÇÃO

MINISTÉRIO DOS
TRANSPORTES

MINISTÉRIO DA
DEFESA

MINISTÉRIO DA
JUSTIÇA E
SEGURANÇA PÚBLICA

MINISTÉRIO DOS
POVOS INDÍGENAS

MINISTÉRIO DO
MEIO AMBIENTE E
MUDANÇA DO CLIMA

GOVERNO FEDERAL
BRASIL
UNIÃO E RECONSTRUÇÃO



1. Briefing Meteorológico - Condição Atual



AVISO METEOROLÓGICO - ALERTA 25/09/2023

8 Alertas



Onda de Calor



Chuvas Intensas



Baixa Umidade

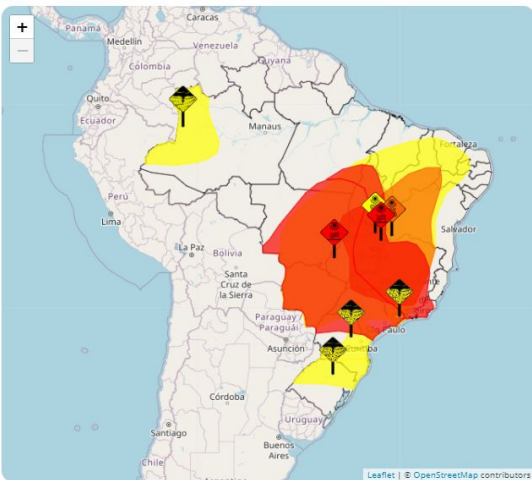

Hoje [8] Futuro [6]

AC	AL	AP
AM	BA	CE
DF	ES	GO
MA	MT	MS
MG	PA	PB
PR	PE	PI
RJ	RN	RS
RO	RR	SC
SP	SE	TO



Perigo Potencial. Situação meteorológica potencialmente perigosa. Cuidado na prática de atividades sujeitas a riscos de caráter meteorológico. Mantenha-se informado sobre as condições meteorológicas previstas e não corra risco desnecessário.



Perigo. Situação meteorológica perigosa. Mantenha-se muito vigilante e informe-se regularmente sobre as condições meteorológicas previstas. Intei-re-se sobre os riscos que possam ser inevitáveis. Siga os conselhos das autoridades.



Grande Perigo. Situação meteorológica de grande perigo. Estão previstos fenômenos meteorológicos de intensidade excepcional. Grande probabilidade de ocorrência de grandes danos e acidentes, com riscos para a integridade física ou mesmo à vida humana. Mantenha-se informado sobre as condições meteorológicas previstas e os possíveis riscos. Siga as instruções e conselhos das autoridades em todas as circunstâncias e prepare-se para medidas de emergência.





AVISO METEOROLÓGICO - ALERTA 25/09/2023

Alerta de Chuvas Intensas



Instituto Nacional de Meteorologia

MINISTÉRIO DA AGRICULTURA E PECUÁRIA

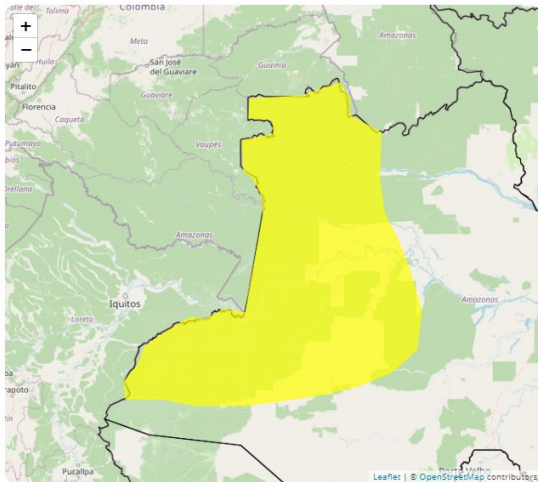

Aviso de: Chuvas Intensas

Grau de severidade: Perigo Potencial

Início: 25/09/2023 09h50min

Fim: 26/09/2023 10h00min

Riscos Potenciais:

INMET publica aviso iniciando em: 25/09/2023 09:50. Chuva entre 20 e 30 mm/h ou até 50 mm/dia, ventos intensos (40-60 km/h). Baixo risco de corte de energia elétrica, queda de galhos de árvores, alagamentos e de descargas elétricas..

Instruções:

- Em caso de rajadas de vento: (não se abrigue debaixo de árvores, pois há leve risco de queda e descargas elétricas e não estacione veículos próximos a torres de transmissão e placas de propaganda).
- Evite usar aparelhos eletrônicos ligados à tomada.
- Obtenha mais informações junto à Defesa Civil (telefone 199) e ao Corpo de Bombeiros (telefone 193).

Municípios:

Alvarães - AM (1300029), Amaturá - AM (1300060), Atalaia do Norte - AM (1300201), Benjamin Constant - AM (1300607), Carauri - AM (1301001), Coari - AM (1301209), Eirunepé - AM (1301407), Fonte Boa - ... **VEJA MAIS**

Áreas Afetadas:

Centro Amazonense, Sudoeste Amazonense, Norte Amazonense, Sul Amazonense



AVISO METEOROLÓGICO - ALERTA 25/09/2023

Alerta de Baixa Umidade



Instituto Nacional de Meteorologia

MINISTÉRIO DA AGRICULTURA E PECUÁRIA

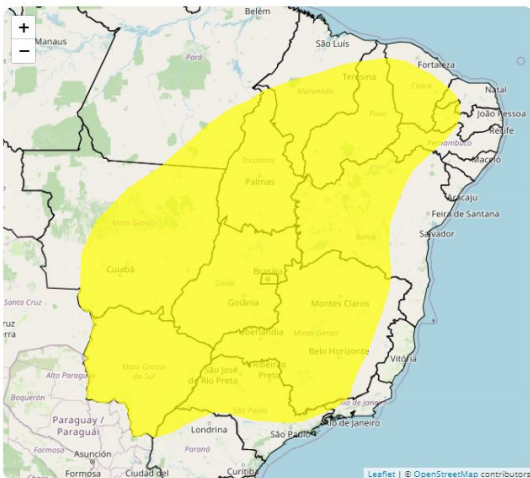

Aviso de: Baixa Umidade
Grau de severidade: Perigo Potencial
Início: 25/09/2023 10h30min
Fim: 25/09/2023 21h00min

Riscos Potenciais:

INMET publica aviso iniciando em: 25/09/2023 10:30. Umidade relativa do ar variando entre 30% e 20%. Baixo risco de incêndios florestais e à saúde.

Instruções:

- Beba bastante líquido.
- Evite desgaste físico nas horas mais secas.
- Evite exposição ao sol nas horas mais quentes do dia.
- Obtenha mais informações junto à Defesa Civil (telefone 199) e ao Corpo de Bombeiros (telefone 193).

Municípios:

Abadia de Goiás - GO (5200050), Abadia dos Dourados - MG (3100104), Abadiânia - GO (5200100), Abaeté - MG (3100203), Abalara - CE (2300101), Abaíra - BA (2900108), Abaré - BA (2900207), Abreulândia - ... **VEJA MAIS**

Áreas Afetadas:

Centro Goiano, Triângulo Mineiro/Alto Paranaíba, Leste Goiano, Central Mineira, Sul Cearense, Centro Sul Baiano, Vale São-Franciscano da Bahia, Ocidental do Tocantins, Zona da Mata, Sudeste Piauiense, Sertões Cearenses, Centro-Sul Mato-grossense, Sul Goiano, Vale do Rio Doce, Presidente Prudente, São José do Rio Preto, Sertão Pernambucano, Leste Maranhense, São Francisco Pernambucano, Centro-Norte Piauiense, Sudeste Paraense, Nordeste Mato-grossense, Sertão Paraíba, Leste de Mato Grosso do Sul, Campinas, Oeste de Minas, Oeste Potiguar, Bauru, Piracicaba, Norte de Minas, Sul/Sudoeste de Minas, Centro Norte de Mato Grosso do Sul, Campo das Vertentes, Oriental do Tocantins, Sudoeste Paraense, Ribeirão Preto, Araçatuba, Sudeste Mato-grossense, Norte Goiano, Noroeste Paranaense, Sul Maranhense, Jaguaribe, Marília, Metropolitana de Belo Horizonte, Sudoeste Piauiense, Norte Central Paranaense, Sudoeste de Mato Grosso do Sul, Oeste Maranhense, Centro Norte Baiano, Araraquara, Pantanas Sul Mato-grossense, Jequitinhonha, Extremo Oeste Baiano, Centro-Sul Cearense, Vale do Paraíba Paulista, Noroeste Goiano, Centro Maranhense, Sudoeste Mato-grossense, Noroeste de Minas, Assis, Macro Metropolitana Paulista, Sul Fluminense, Norte Piauiense, Itapetininga, Distrito Federal, Norte Mato-grossense, Central Potiguar, Norte Cearense, Noroeste Cearense, Vale do Mucuri, Metropolitana de São Paulo, Oeste Paranaense, Borborema, Norte Pioneiro Paranaense





AVISO METEOROLÓGICO - ALERTA 25/09/2023

Alerta de Baixa Umidade



Instituto Nacional de Meteorologia

MINISTÉRIO DA AGRICULTURA E PECUÁRIA

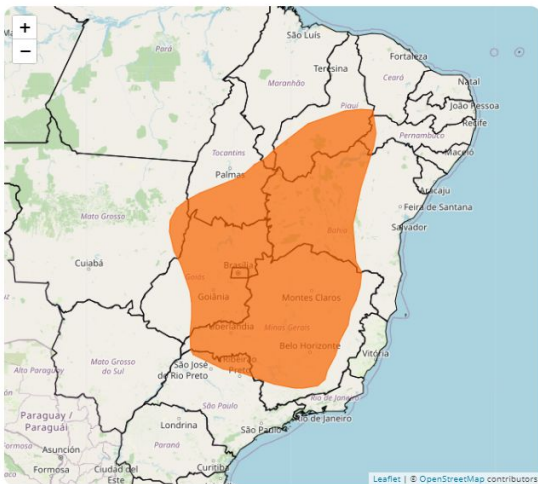

Aviso de: Baixa Umidade
Grau de severidade: Perigo
Início: 25/09/2023 11h00min
Fim: 25/09/2023 18h00min

Riscos Potenciais:

INMET publica aviso Iniciando em: 25/09/2023 11:00. Umidade relativa do ar variando entre 20% e 12%. Risco de incêndios florestais e à saúde. Ressecamento da pele, desconforto nos olhos, boca e nariz.

Instruções:

- Beba bastante líquido.
- Atividades físicas não são recomendadas.
- Evite exposição ao sol nas horas mais quentes do dia.
- Use hidratante para pele e umidifique o ambiente.
- Obtenha mais informações junto à Defesa Civil (telefone 199) e ao Corpo de Bombeiros (telefone 193).

Municípios:

Abadia de Golás - GO (5200050), Abadia dos Dourados - MG (3100104), Abadiânia - GO (5200100), Abaeté - MG (3100203), Abaíra - BA (2900108), Acaláca - MG (3100401), Acauã - PI (2200053), Acreúna - GO (... VEJA MAIS

Áreas Afetadas:

Centro Goiano, Triângulo Mineiro/Alto Paranaíba, Leste Goiano, Central Mineira, Centro Sul Baiano, Zona da Mata, Sudeste Piaulense, Sul Goiano, Vale do Rio Doce, São Francisco Pernambucano, Oeste de Minas, Norte de Minas, Sul/Sudoeste de Minas, Campo das Vertentes, Ocidental do Tocantins, Oriental do Tocantins, São José do Rio Preto, Ribeirão Preto, Norte Goiano, Sul Maranhense, Metropolitana de Belo Horizonte, Sudoeste Piaulense, Centro Norte Baiano, Jequitinhonha, Extremo Oeste Baiano, Nordeste Mato-gossense, Noroeste Goiano, Sertão Pernambucano, Noroeste de Minas, Vale São-Franciscano da Bahia, Distrito Federal, Vale do Mucuri, Sul Cearense



AVISO METEOROLÓGICO - ALERTA 25/09/2023

Alerta de Onda de Calor



Instituto Nacional de Meteorologia

MINISTÉRIO DA AGRICULTURA E PECUÁRIA

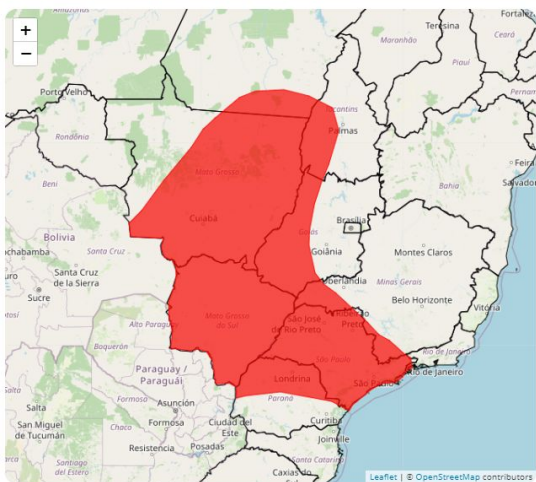

Aviso de: Onda de Calor
Grau de severidade: Grande Perigo
Início: 18/09/2023 11h00min
Fim: 26/09/2023 18h00min

Riscos Potenciais:

INMET publica aviso iniciando em: 18/09/2023 11:00. Risco à saúde. Temperatura 5°C acima da média por período maior do que 5 dias.

Instruções:

- Contate a Defesa Civil (telefone: 199).

Municípios:

Abatiá - PR (4100103), Abreulândia - TO (1700251), Acorizal - MT (5100102), Acreúna - GO (5200134), Adamantina - SP (3500105), Adelândia - GO (5200159), Adolfo - SP (3500204), Adrianópolis - PR (41002... [VEJA MAIS](#)

Áreas Afetadas:

Norte Pioneiro Paranaense, Ocidental do Tocantins, Centro-Sul Mato-grossense, Sul Goiano, Presidente Prudente, Centro Goiano, São José do Rio Preto, Metropolitana de Curitiba, Nordeste Mato-grossense, Leste de Mato Grosso do Sul, Triângulo Mineiro/Aito Paranaíba, Campinas, Bauru, Piracicaba, Itapetininga, Sul/Sudoeste de Minas, Centro Norte de Mato Grosso do Sul, Sudoeste Paranaense, Ribeirão Preto, Araçatuba, Sudeste Mato-grossense, Noroeste Paranaense, Macro Metropolitana Paulista, Marília, Norte Central Paranaense, Sudoeste de Mato Grosso do Sul, Norte Goiano, Araraquara, Pantanais Sul Mato-grossense, Sul Fluminense, Vale do Paraíba Paulista, Noroeste Goiano, Centro Oriental Paranaense, Sudoeste Mato-grossense, Centro Ocidental Paranaense, Metropolitana de São Paulo, Assis, Oeste Paranaense, Litoral Sul Paulista, Norte Mato-grossense, Sudeste Paranaense, Oriental do Tocantins



AVISO METEOROLÓGICO - ALERTA 25/09/2023

Alerta de Onda de Calor



Instituto Nacional de Meteorologia

MINISTÉRIO DA AGRICULTURA E PECUÁRIA

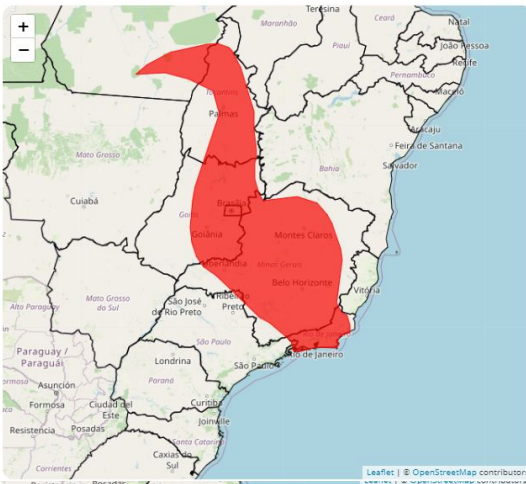

Aviso de: Onda de Calor
Grau de severidade: Grande Perigo
Início: 20/09/2023 11h00min
Fim: 26/09/2023 18h00min

Riscos Potenciais:

INMET publica aviso iniciando em: 20/09/2023 11:00. Risco à saúde. Temperatura 5°C acima da média por período maior do que 5 dias.

Instruções:

- Contate a Defesa Civil (telefone: 199).

Municípios:

Abadia de Goiás - GO (5200050), Abadia dos Dourados - MG (3100104), Abadiânia - GO (5200100), Abaeté - MG (3100203), Abre Campo - MG (3100302), Acaláca - MG (3100401), Acreúna - GO (5200134), Açucena ... **VEJA MAIS**

Áreas Afetadas:

Centro Goiano, Triângulo Mineiro/Alto Paranaíba, Leste Goiano, Central Mineira, Zona da Mata, Sul Goiano, Vale do Rio Doce, Sudeste Paraense, Oeste de Minas, Sul/Sudoeste de Minas, Campo das Vertentes, Ocidental do Tocantins, Oriental do Tocantins, Sudoeste Paraense, Norte Goiano, Metropolitana de Belo Horizonte, Jequitinhonha, Sul Fluminense, Noroeste Fluminense, Noroeste Goiano, Ribeirão Preto, Vale do Paraíba Paulista, Baixadas, Centro Fluminense, Noroeste de Minas, Sul Maranhense, Metropolitana do Rio de Janeiro, Norte de Minas, Distrito Federal, Norte Fluminense, Extremo Oeste Baiano, Vale do Mucuri



AVISO METEOROLÓGICO - ALERTA 25/09/2023

Alerta de Tempestade



Instituto Nacional de Meteorologia

MINISTÉRIO DA AGRICULTURA E PECUÁRIA

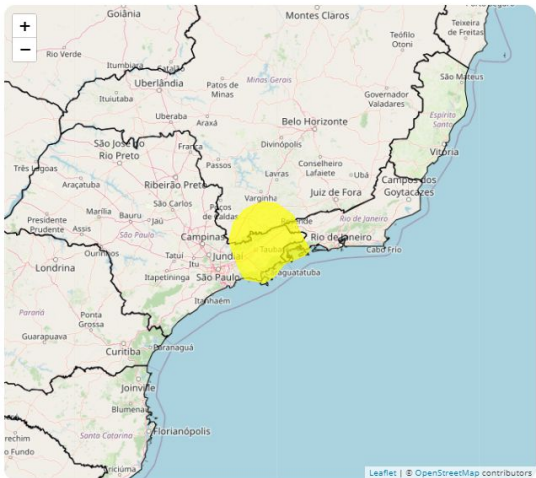

Aviso de: Tempestade

Grau de severidade: Perigo Potencial

Início: 25/09/2023 14h00min

Fim: 26/09/2023 10h00min

Riscos Potenciais:

INMET publica aviso iniciando em: 25/09/2023 14:00. Chuva entre 20 e 30 mm/h ou até 50 mm/dia, ventos intensos (40-60 km/h), e queda de grizo. Baixo risco de corte de energia elétrica, estragos em plantações, queda de galhos de árvores e de alagamentos.

Instruções:

- Em caso de rajadas de vento: (não se abrigue debaixo de árvores, pois há leve risco de queda e descargas elétricas e não estacione veículos próximos a torres de transmissão e placas de propagação).
- Evite usar aparelhos eletrônicos ligados à tomada.
- Obtenha mais informações junto à Defesa Civil (telefone 199) e ao Corpo de Bombeiros (telefone 193).

Municípios:

Aluruoca - MG (3101201), Alagoa - MG (3101300), Angra dos Reis - RJ (3300100), Aparecida - SP (3502507), Arapief - SP (3503158), Areias - SP (3503505), Baependi - MG (3104908), Bananal - SP (3504909), **VEJA MAIS**

Áreas Afetadas:

Sul/Sudoeste de Minas, Sul Fluminense, Vale do Paraíba Paulista, Metropolitana de São Paulo, Macro Metropolitana Paulista, Metropolitana do Rio de Janeiro



AVISO METEOROLÓGICO - ALERTA 25/09/2023

Alerta de Tempestade



Instituto Nacional de Meteorologia

MINISTÉRIO DA AGRICULTURA E PECUÁRIA

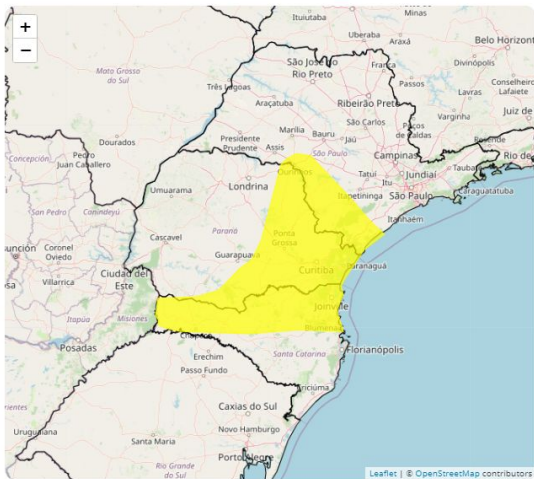

Aviso de: Tempestade

Grau de severidade: Perigo Potencial

Início: 25/09/2023 09h50min

Fim: 26/09/2023 10h00min

Riscos Potenciais:

INMET publica aviso iniciando em: 25/09/2023 09:50. Chuva entre 20 e 30 mm/h ou até 50 mm/dia, ventos intensos (40-60 km/h), e queda de granizo. Baixo risco de corte de energia elétrica, estragos em plantações, queda de galhos de árvores e de alagamentos.

Instruções:

- Em caso de rajadas de vento: (não se abrigue abaixo de árvores, pois há leve risco de queda e descargas elétricas e não estacione veículos próximos a torres de transmissão e placas de propagação).
- Evite usar aparelhos eletrônicos ligados à tomada.
- Obtenha mais informações junto à Defesa Civil (telefone 199) e ao Corpo de Bombeiros (telefone 193).

Municípios:

Abatiá - PR (4100103), Abelardo Luz - SC (4200101), Adrianópolis - PR (4100202), Água Doce - SC (4200408), Águas de Chapecó - SC (4200507), Águas de Santa Bárbara - SP (3500550), Águas Frias - SC (420... VEJA MAIS

Áreas Afetadas:

Norte Pioneiro Paranaense, Oeste Catarinense, Metropolitana de Curitiba, Bauru, Noroeste Rio-grandense, Itapetininga, Sudeste Paranaense, Vale do Itajaí, Centro Oriental Paranaense, Norte Catarinense, Litoral Sul Paulista, Assis, Grande Florianópolis, Centro-Sul Paranaense, Serrana, Sudoeste Paranaense



AVISO METEOROLÓGICO - ALERTA 25/09/2023

Alerta de Tempestade



Instituto Nacional de Meteorologia

MINISTÉRIO DA AGRICULTURA E PECUÁRIA

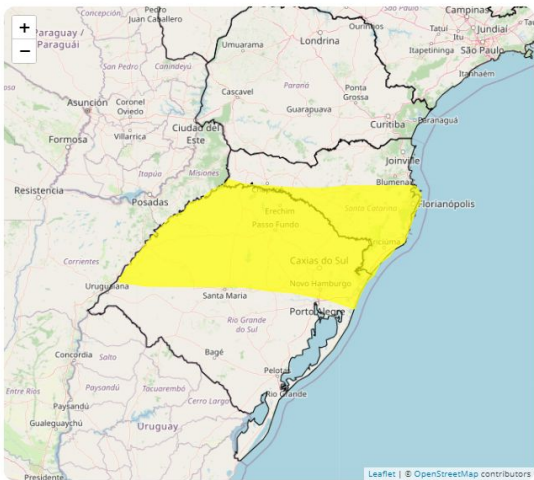

Aviso de: Tempestade

Grau de severidade: Perigo Potencial

Início: 25/09/2023 09h40min

Fim: 25/09/2023 23h59min

Riscos Potenciais:

INMET publica aviso iniciando em: 25/09/2023 09:40. Chuva entre 20 e 30 mm/h ou até 50 mm/dia, ventos intensos (40-60 km/h), e queda de granizo. Baixo risco de corte de energia elétrica, estragos em plantações, queda de galhos de árvores e de alagamentos.

Instruções:

- Em caso de rajadas de vento: (não se abrigue abaixo de árvores, pois há leve risco de queda e descargas elétricas e não estacione veículos próximos a torres de transmissão e placas de propagação).
- Evite usar aparelhos eletrônicos ligados à tomada.
- Obtenha mais informações junto à Defesa Civil (telefone 199) e ao Corpo de Bombeiros (telefone 193).

Municípios:

Abdon Batista - SC (4200051), Agrolândia - SC (4200200), Agronômica - SC (4200309), Água Santa - RS (4300059), Águas de Chapecó - SC (4200507), Águas Mornas - SC (4200606), Agudo - RS (4300109), Ajuri... **VEJA MAIS**

Áreas Afetadas:

Serrana, Vale do Itajaí, Noroeste Rio-grandense, Oeste Catarinense, Grande Florianópolis, Centro Ocidental Rio-grandense, Sudoeste Rio-grandense, Metropolitana de Porto Alegre, Nordeste Rio-grandense, Sul Catarinense, Centro Oriental Rio-grandense



AVISO METEOROLÓGICO - LEGENDAS



Perigo Potencial. Situação meteorológica potencialmente perigosa. Cuidado na prática de atividades sujeitas a riscos de caráter meteorológico. Mantenha-se informado sobre as condições meteorológicas previstas e não corra risco desnecessário.



Perigo. Situação meteorológica perigosa. Mantenha-se muito vigilante e informe-se regularmente sobre as condições meteorológicas previstas. Inteira-se sobre os riscos que possam ser inevitáveis. Siga os conselhos das autoridades.



Grande Perigo. Situação meteorológica de grande perigo. Estão previstos fenômenos meteorológicos de intensidade excepcional. Grande probabilidade de ocorrência de grandes danos e acidentes, com riscos para a integridade física ou mesmo à vida humana. Mantenha-se informado sobre as condições meteorológicas previstas e os possíveis riscos. Siga as instruções e conselhos das autoridades em todas as circunstâncias e prepare-se para medidas de emergência.



- | | |
|---------------------|-------------------------|
| Ventos Costeiros | Geadas |
| Ressaca | Estiagem |
| Onda de Frio | Seca |
| Tornados | Incêndios |
| Tempestade de Raios | Baixa Umidade |
| Granizo | Neve |
| Chuvas Intensas | Declínio de Temperatura |
| Vendaval | Acumulado de Chuva |
| Onda de Calor | Tempestade |
| Friagem | |



PRECIPITAÇÃO • 25 DE SETEMBRO DE 2023



MÉDIA

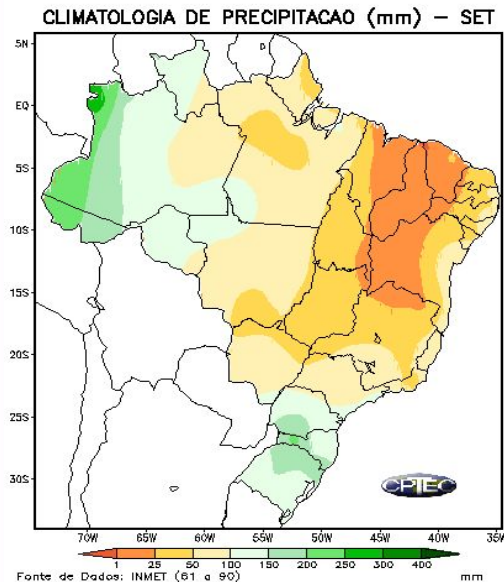

CONDIÇÃO OBSERVADA

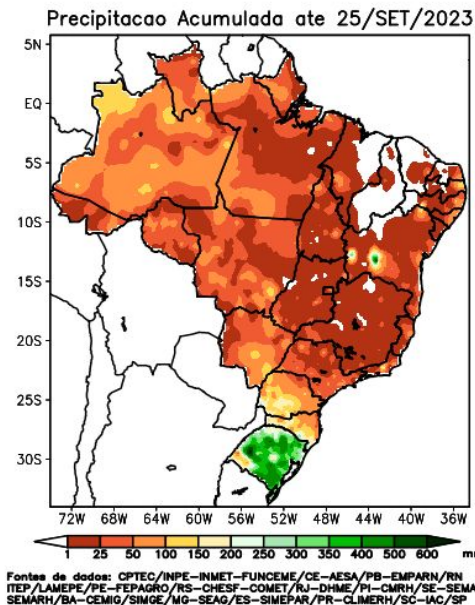

ANOMALIA OBSERVADA

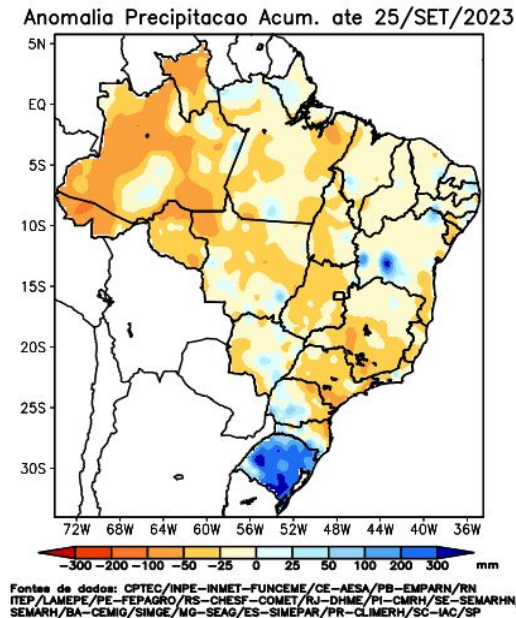



TEMPERATURA • 25 DE SETEMBRO DE 2023

MÉDIA

CONDIÇÃO OBSERVADA

ANOMALIA OBSERVADA

CLIMATOLOGIA DE TEMPERATURA MEDIA – SET

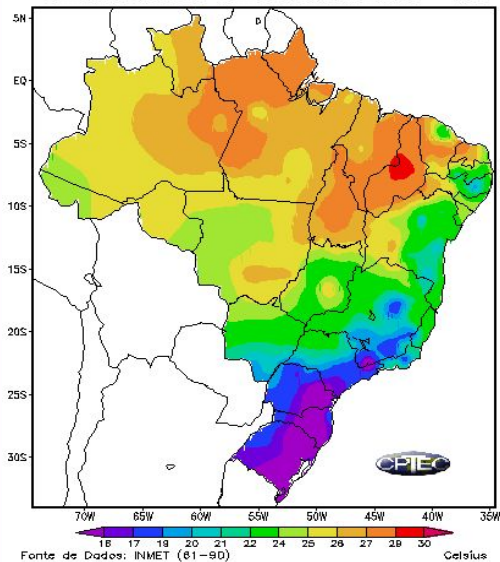

Fonte de Dados: INMET (61-90) Celsius

Temperatura maxima ate 25/SET/2023

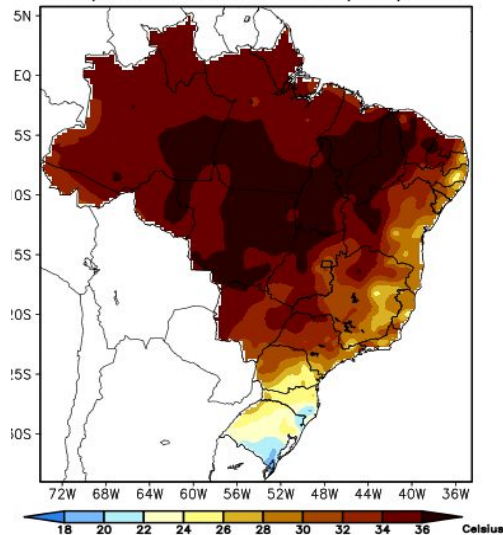

ntes de dados: OPTEC/INPE-INMET-FUNCEME/CE-AESA/PB-EMPARN/RN
P/LAMEPE/PE-FEPAGRO/RS-CIESF-COMET/RJ-DHME/PI-CMRH/SE-SEMARHN/A
SEMARH/BA-CEMIG/SIMGE/MG-SEAG/ES-SIMEPAR/PR-CLIMERH/SC-IAC/SP

Anomalia Temperatura Maxima ate 25/SET/2023

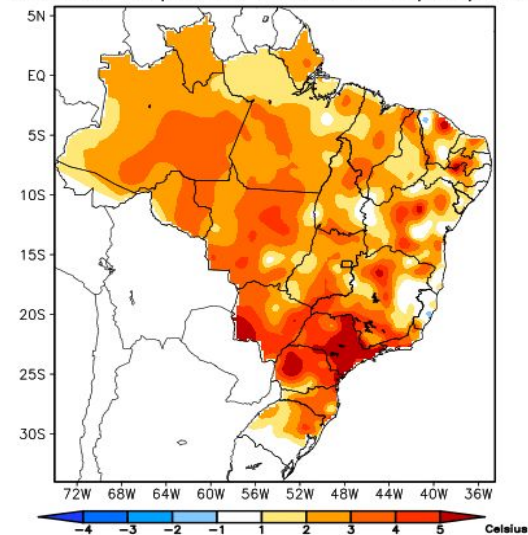

Fontes de dados: OPTEC/INPE-INMET-FUNCEME/CE-AESA/PB-EMPARN/RN
PEP/LAMEPE/PE-FEPAGRO/RS-CIESF-COMET/RJ-DHME/PI-CMRH/SE-SEMARHN/A
SEMARH/BA-CEMIG/SIMGE/MG-SEAG/ES-SIMEPAR/PR-CLIMERH/SC-IAC/SP

Fonte: <https://clima1.cptec.inpe.br/monitoramentobrasil/pt>





2. Briefing Meteorológico - Previsão



PREVISÃO DA PRECIPITAÇÃO ACUMULADA (25/09 A 30/09/2023)

A previsão de chuva acumulada entre os dias 25 de setembro a 30 de setembro, de acordo com os modelos numéricos do INMET.

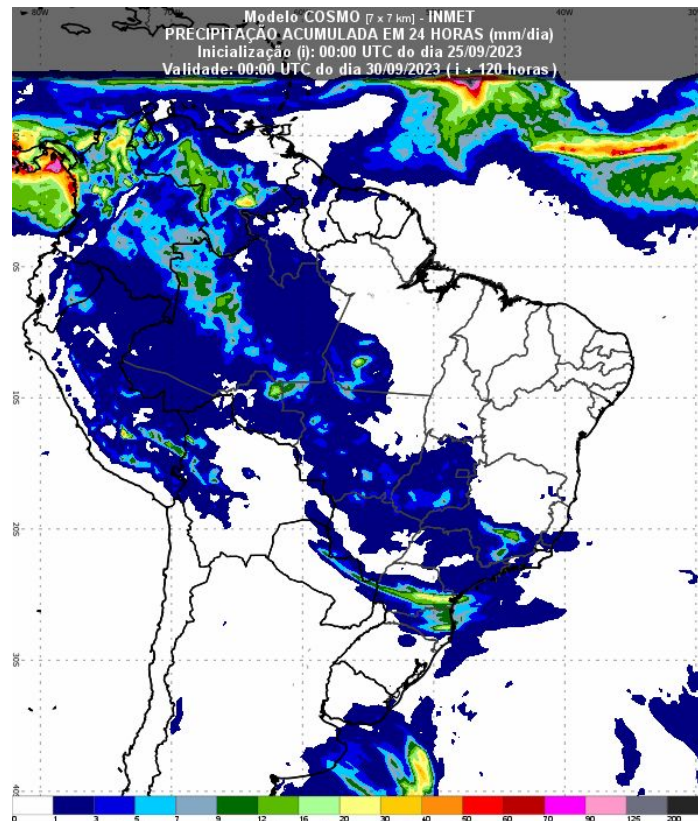
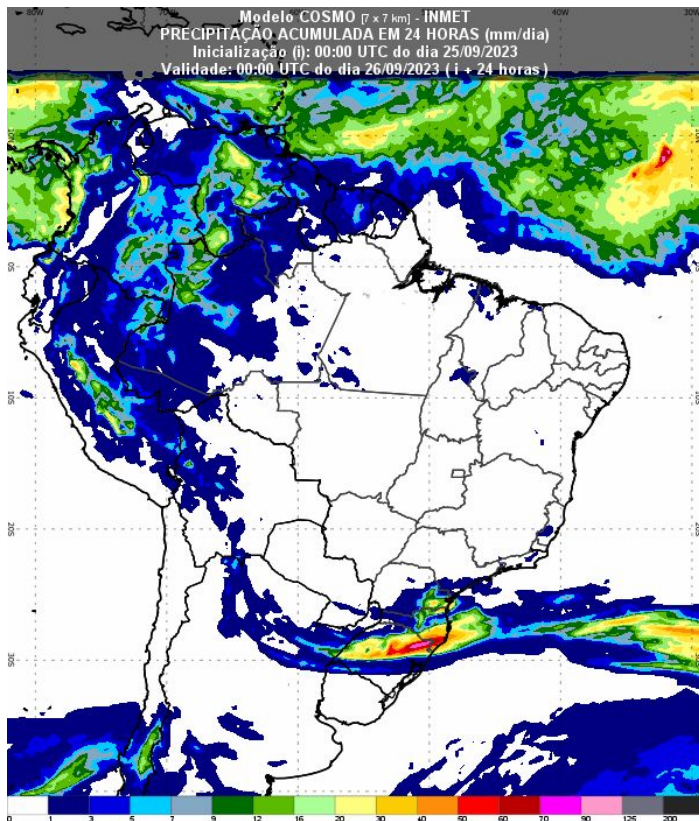

Fonte: Disponível em <https://vime.inmet.gov.br/AS>





CIMAN



RISCO DE FOGO - SETEMBRO

Tendências para próxima semana

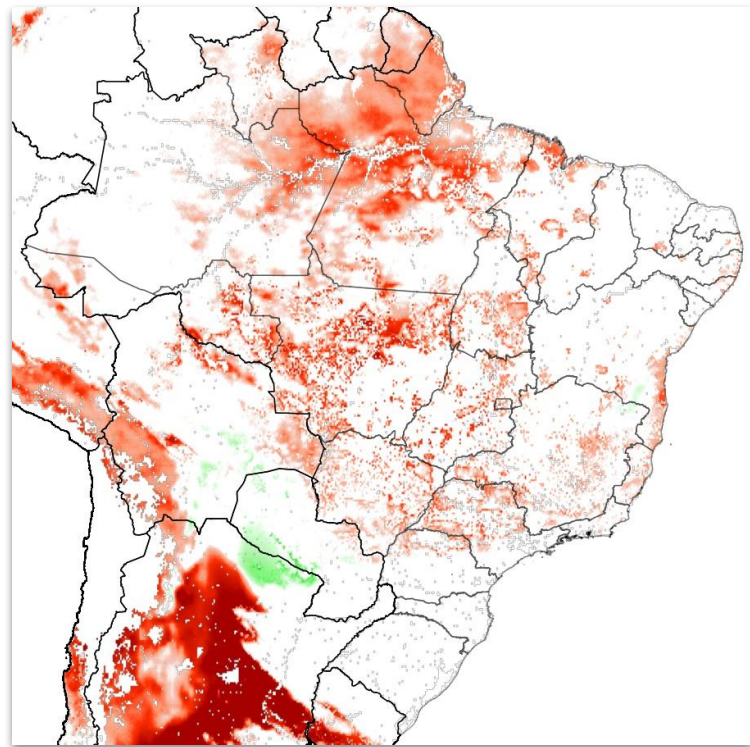
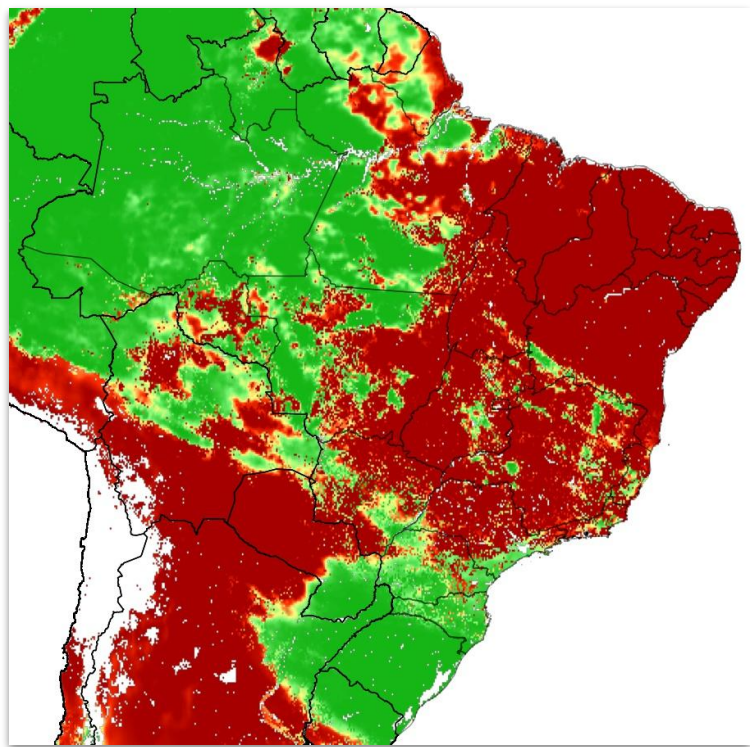



PREVISÃO PERIGO DE FOGO - BACIA DO ALTO PARAGUAI

Previsão do perigo de fogo dos dias 25/09/2023 a 30/09/2023.

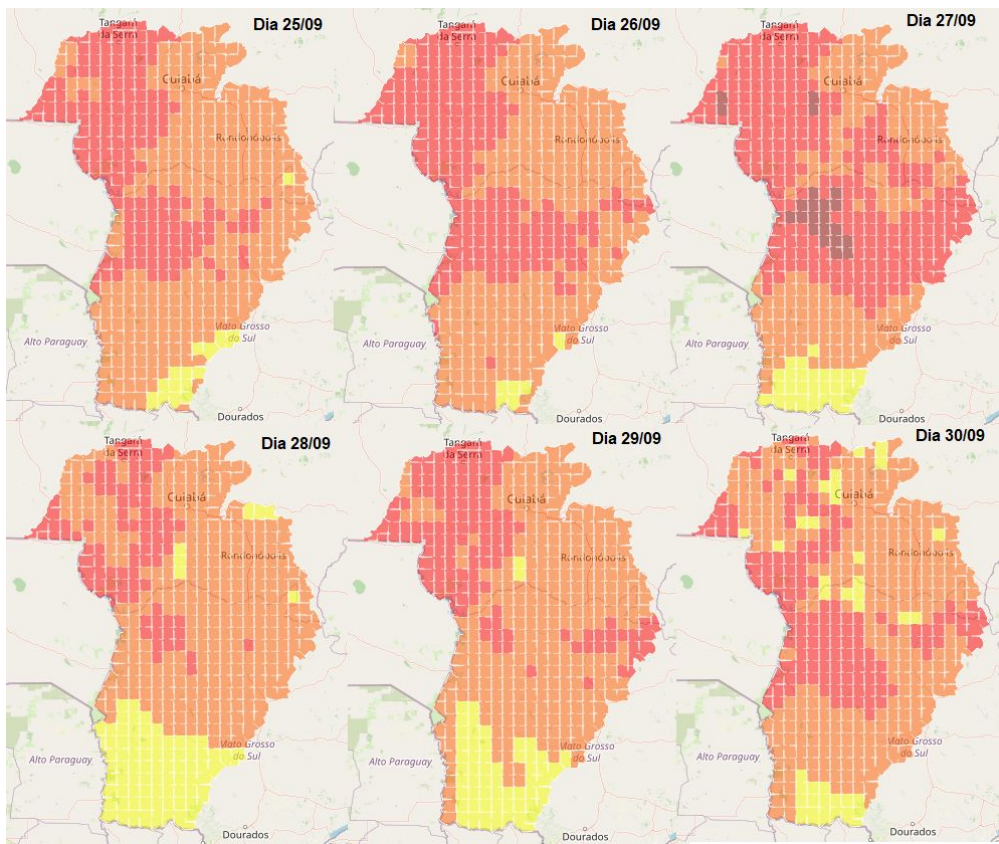

- LEGENDA:**
- Baixo
 - Moderado
 - Alto
 - Muito alto
 - Extremo

Fonte: <https://alarmes.lasa.ufrj.br/>



PREVISÃO PERIGO DE FOGO - BACIA DO ALTO PARAGUAI

Perigo meteorológico de fogo em cada município:

Municípios	25/09	26/09	27/09	28/09	29/09	30/09
Acorizal - MT	Alto	Alto	Alto	Alto	Alto	Alto
Alcinópolis - MS	Alto	Muito Alto	Muito Alto	Alto	Muito Alto	Muito Alto
Alto Araguaia - MT	Alto	Alto	Muito Alto	Alto	Alto	Alto
Alto Garças - MT	Alto	Alto	Alto	Alto	Alto	Alto
Alto Paraguai - MT	Muito Alto	Muito Alto	Muito Alto	Muito Alto	Muito Alto	Muito Alto
Alto Taquari - MT	Alto	Alto	Muito Alto	Alto	Alto	Muito Alto
Anastácio - MS	Alto	Alto	Alto	Moderado	Moderado	Alto
Antônio João - MS	Alto	Alto	Moderado	Moderado	Moderado	Moderado
Aquidauana - MS	Alto	Alto	Muito Alto	Alto	Alto	Muito Alto
Araputanga - MT	Muito Alto	Muito Alto	Muito Alto	Alto	Muito Alto	Alto
Bandeirantes - MS	Alto	Alto	Alto	Alto	Alto	Alto
Barra do Bugres - MT	Muito Alto	Muito Alto	Muito Alto	Muito Alto	Muito Alto	Muito Alto
Barão de Melgaço - MT	Alto	Alto	Muito Alto	Alto	Alto	Alto
Bela Vista - MS	Moderado	Alto	Moderado	Moderado	Moderado	Moderado
Bodoquena - MS	Alto	Alto	Alto	Moderado	Alto	Alto
Bonito - MS	Alto	Alto	Alto	Moderado	Alto	Alto
Camapuã - MS	Alto	Alto	Muito Alto	Alto	Alto	Alto
Campo Grande - MS	Alto	Alto	Alto	Alto	Alto	Alto
Campo Verde - MT	Alto	Alto	Alto	Alto	Alto	Alto
Caracol - MS	Alto	Alto	Moderado	Moderado	Moderado	Moderado
Chapada dos Guimarães - MT	Alto	Alto	Alto	Alto	Alto	Alto
Corguinho - MS	Alto	Muito Alto	Muito Alto	Alto	Alto	Alto
Corumbá - MS	Muito Alto	Muito Alto	Extremo	Alto	Alto	Muito Alto
Costa Rica - MS	Alto	Alto	Muito Alto	Alto	Muito Alto	Muito Alto
Coxim - MS	Muito Alto	Muito Alto	Muito Alto	Alto	Muito Alto	Muito Alto
Cuiabá - MT	Alto	Alto	Alto	Alto	Alto	Alto
Cáceres - MT	Muito Alto	Muito Alto	Muito Alto	Muito Alto	Muito Alto	Muito Alto

Fonte: <https://alarmes.lasa.ufrj.br/>



PREVISÃO PERIGO DE FOGO - BACIA DO ALTO PARAGUAI

	25/09	26/09	27/09	28/09	29/09	30/09
Denise - MT	Muito Alto	Muito Alto	Muito Alto	Muito Alto	Muito Alto	Muito Alto
Diamantino - MT	Muito Alto	Muito Alto	Muito Alto	Alto	Alto	Alto
Dois Irmãos do Buriti - MS	Alto	Alto	Alto	Alto	Alto	Alto
Dom Aquino - MT	Alto	Alto	Alto	Alto	Alto	Alto
Figueirão - MS	Alto	Alto	Muito Alto	Alto	Muito Alto	Alto
Figueirópolis D'Oeste - MT	Muito Alto	Muito Alto	Muito Alto	Alto	Muito Alto	Alto
Glória D'Oeste - MT	Muito Alto	Muito Alto	Muito Alto	Muito Alto	Muito Alto	Alto
Guia Lopes da Laguna - MS	Moderado	Alto	Moderado	Moderado	Moderado	Alto
Guiratinga - MT	Alto	Alto	Alto	Alto	Alto	Alto
Indiavaí - MT	Alto	Muito Alto	Muito Alto	Alto	Alto	Alto
Itiquira - MT	Alto	Alto	Muito Alto	Alto	Alto	Alto
Jaciara - MT	Alto	Alto	Muito Alto	Alto	Alto	Alto
Jangada - MT	Alto	Alto	Muito Alto	Alto	Alto	Moderado
Jaraguari - MS	Alto	Alto	Alto	Alto	Alto	Alto
Jardim - MS	Alto	Alto	Moderado	Moderado	Moderado	Alto
Jauru - MT	Muito Alto	Muito Alto	Muito Alto	Muito Alto	Muito Alto	Muito Alto
Juscimeira - MT	Alto	Alto	Muito Alto	Alto	Alto	Alto
Lambari D'Oeste - MT	Muito Alto	Muito Alto	Muito Alto	Muito Alto	Muito Alto	Alto
Maracaju - MS	Moderado	Alto	Alto	Moderado	Moderado	Alto
Miranda - MS	Alto	Alto	Alto	Alto	Alto	Alto
Mirassol d'Oeste - MT	Muito Alto	Muito Alto	Muito Alto	Alto	Muito Alto	Alto
Nioaque - MS	Alto	Alto	Alto	Moderado	Moderado	Alto
Nobres - MT	Alto	Alto	Alto	Alto	Alto	Moderado
Nortelândia - MT	Muito Alto	Muito Alto	Muito Alto	Muito Alto	Muito Alto	Muito Alto
Nossa Senhora do Livramento - MT	Muito Alto	Muito Alto	Muito Alto	Muito Alto	Muito Alto	Muito Alto
Nova Brasilândia - MT	Alto	Alto	Alto	Alto	Alto	Alto
Nova Marilândia - MT	Muito Alto	Muito Alto	Muito Alto	Muito Alto	Muito Alto	Muito Alto
Nova Olímpia - MT	Muito Alto	Muito Alto	Muito Alto	Muito Alto	Muito Alto	Alto



PREVISÃO PERIGO DE FOGO - BACIA DO ALTO PARAGUAI

	25/09	26/09	27/09	28/09	29/09	30/09
Pedra Preta - MT	Alto	Alto	Alto	Alto	Alto	Alto
Pedro Gomes - MS	Alto	Muito Alto	Muito Alto	Alto	Alto	Muito Alto
Poconé - MT	Muito Alto	Muito Alto	Muito Alto	Muito Alto	Muito Alto	Muito Alto
Ponta Porã - MS	Alto	Alto	Moderado	Moderado	Moderado	Alto
Porto Esperidião - MT	Muito Alto	Muito Alto	Extremo	Muito Alto	Muito Alto	Muito Alto
Porto Estrela - MT	Muito Alto	Muito Alto	Muito Alto	Muito Alto	Muito Alto	Muito Alto
Porto Murtinho - MS	Alto	Alto	Alto	Moderado	Moderado	Alto
Poxoréu - MT	Alto	Alto	Alto	Alto	Alto	Alto
Reserva do Cabaçal - MT	Alto	Alto	Muito Alto	Alto	Muito Alto	Alto
Rio Branco - MT	Muito Alto	Muito Alto	Muito Alto	Muito Alto	Muito Alto	Muito Alto
Rio Negro - MS	Muito Alto	Muito Alto	Muito Alto	Alto	Muito Alto	Alto
Rio Verde de Mato Grosso - MS	Muito Alto	Muito Alto	Muito Alto	Alto	Alto	Alto
Rochedo - MS	Alto	Alto	Alto	Alto	Alto	Alto
Rondonópolis - MT	Alto	Alto	Alto	Alto	Alto	Alto
Rosário Oeste - MT	Alto	Alto	Alto	Alto	Alto	Alto
Salto do Céu - MT	Muito Alto	Muito Alto	Muito Alto	Muito Alto	Muito Alto	Alto
Santo Afonso - MT	Muito Alto	Muito Alto	Muito Alto	Muito Alto	Muito Alto	Muito Alto
Santo Antônio do Leverger - MT	Alto	Alto	Muito Alto	Alto	Alto	Alto
Sidrolândia - MS	Moderado	Alto	Alto	Moderado	Alto	Alto
Sonora - MS	Alto	Alto	Alto	Alto	Alto	Alto
São Gabriel do Oeste - MS	Alto	Alto	Muito Alto	Alto	Alto	Alto
São José do Povo - MT	Alto	Alto	Alto	Alto	Alto	Alto
São José dos Quatro Marcos - MT	Alto	Muito Alto	Muito Alto	Alto	Alto	Alto
Tangará da Serra - MT	Muito Alto	Muito Alto	Muito Alto	Muito Alto	Muito Alto	Muito Alto
Terenos - MS	Alto	Alto	Alto	Alto	Alto	Alto
Vila Bela da Santíssima Trindade - MT	Muito Alto	Muito Alto	Muito Alto	Muito Alto	Muito Alto	Muito Alto
Várzea Grande - MT	Alto	Alto	Alto	Alto	Alto	Alto



PREVISÃO PERIGO DE FOGO - BACIA DO ALTO PARAGUAI

Perigo meteorológico de fogo em cada Terra Indígena:

TIs	25/09	26/09	27/09	28/09	29/09	30/09
TI BURITI	Moderado	Moderado	Alto	Moderado	Moderado	Alto
TI ESTIVADINHO	Muito Alto	Muito Alto	Muito Alto	Alto	Muito Alto	Muito Alto
TI FIGUEIRAS	Alto	Alto	Muito Alto	Alto	Muito Alto	Alto
TI JARUDORE	Alto	Alto	Alto	Alto	Alto	Moderado
TI KADIWÉU	Alto	Alto	Alto	Moderado	Moderado	Alto
TI LALIMA	Alto	Alto	Alto	Moderado	Moderado	Alto
TI LIMÃO VERDE	Alto	Alto	Alto	Alto	Alto	Alto
TI NIOAQUE	Alto	Alto	Alto	Moderado	Moderado	Alto
TI NOSSA SENHORA DE FÁTIMA	Alto	Alto	Alto	Alto	Alto	Alto
TI PERIGARA	Alto	Alto	Alto	Moderado	Moderado	Alto
TI PIRAKUA	Moderado	Alto	Moderado	Moderado	Moderado	Moderado
TI RIO FORMOSO	Muito Alto	Muito Alto	Muito Alto	Muito Alto	Muito Alto	Muito Alto
TI TADARIMANA	Alto	Alto	Alto	Alto	Alto	Alto
TI TAUNAY/IPEGUE	Alto	Alto	Alto	Alto	Alto	Alto
TI TEREZA CRISTINA	Alto	Alto	Muito Alto	Alto	Alto	Alto
TI UMUTINA	Muito Alto	Muito Alto	Muito Alto	Muito Alto	Muito Alto	Muito Alto
TI ÑANDE RU MARANGATU	Alto	Alto	Moderado	Moderado	Moderado	Moderado



CIMAN

Perigo meteorológico de fogo em cada Unidade de Conservação:

UCs	25/09	26/09	27/09	28/09	29/09	30/09
APA BAÍA NEGRA	Alto	Muito Alto	Muito Alto	Alto	Alto	Muito Alto
APA DA CHAPADA DOS GUIMARÃES	Alto	Alto	Alto	Alto	Alto	Alto
APA DA SERRA DAS ARARAS	Muito Alto	Muito Alto	Muito Alto	Muito Alto	Muito Alto	Muito Alto
APA DAS CABECEIRAS DO RIO CUIABÁ	Alto	Alto	Alto	Alto	Alto	Alto
APA ESTRADA PARQUE DE PIRAPUTANGA	Alto	Alto	Alto	Alto	Alto	Alto
APA MUNICIPAL DO ARICÁ-AÇU	Alto	Alto	Alto	Alto	Alto	Alto
APA NASCENTES DO RIO PARAGUAI	Muito Alto	Muito Alto	Muito Alto	Muito Alto	Muito Alto	Muito Alto
APA RIO CÊNICO ROTAS MONÇOEIRAS	Alto	Alto	Muito Alto	Alto	Alto	Alto
EE DA SERRA DAS ARARAS	Muito Alto	Muito Alto	Muito Alto	Muito Alto	Muito Alto	Muito Alto
MONA MUNICIPAL SERRA DO BOM JARDIM	Alto	Muito Alto	Muito Alto	Alto	Muito Alto	Muito Alto
PARNA DA CHAPADA DOS GUIMARÃES	Alto	Alto	Alto	Alto	Alto	Alto
PARNA DA SERRA DA BODOQUENA	Alto	Alto	Moderado	Moderado	Moderado	Moderado
PE DAS NASCENTES DO RIO TAQUARI	Alto	Muito Alto	Muito Alto	Alto	Muito Alto	Muito Alto
PE DE ÁGUAS QUENTES	Alto	Alto	Alto	Alto	Alto	Alto
PE DO GUIRÁ	Muito Alto	Muito Alto	Muito Alto	Muito Alto	Muito Alto	Muito Alto
PE DOM OSÓRIO STOFFEL	Alto	Alto	Alto	Alto	Alto	Alto
PE ENCONTRO DAS ÁGUAS	Alto	Alto	Alto	Alto	Alto	Alto
PE MASSAIRO OKAMURA	Alto	Alto	Alto	Alto	Alto	Alto
PE SERRA SANTA BÁRBARA	Muito Alto	Muito Alto	Muito Alto	Muito Alto	Muito Alto	Muito Alto
PNM DE PIRAPUTANGAS	Muito Alto	Muito Alto	Muito Alto	Alto	Alto	Muito Alto



PREVISÃO PERIGO DE FOGO - BACIA DO ALTO PARAGUAI

	25/09	26/09	27/09	28/09	29/09	30/09
RPPN CABECEIRA DO PRATA	Alto	Alto	Moderado	Moderado	Moderado	Alto
RPPN CACHOEIRAS DO SÃO BENTO	Muito Alto	Muito Alto	Muito Alto	Alto	Muito Alto	Muito Alto
RPPN DUAS PEDRAS	Alto	Alto	Alto	Alto	Alto	Alto
RPPN ESTÂNCIA CAIMAN	Alto	Alto	Alto	Alto	Alto	Alto
RPPN FAZENDA LAGEADO	Alto	Alto	Alto	Alto	Alto	Alto
RPPN FAZENDA LAGOA	Alto	Alto	Muito Alto	Alto	Muito Alto	Alto
RPPN FAZENDA SÃO GERALDO	Alto	Muito Alto	Alto	Moderado	Alto	Alto
RPPN FAZENDA SÃO PEDRO DA BARRA	Alto	Alto	Alto	Moderado	Alto	Alto
RPPN Fazenda Margarida	Alto	Alto	Moderado	Moderado	Moderado	Moderado
RPPN Hotel Mirante	Alto	Alto	Alto	Alto	Alto	Alto
RPPN JUBRAN	Muito Alto	Muito Alto	Muito Alto	Muito Alto	Muito Alto	Muito Alto
RPPN PIONEIRA DO RIO PIQUIRI	Alto	Alto	Alto	Alto	Alto	Alto
RPPN POLEIRO GRANDE	Alto	Alto	Alto	Alto	Alto	Alto
RPPN PORTAL DO PANTANAL I	Alto	Alto	Alto	Alto	Alto	Alto
RPPN RANCHO TUCANO	Alto	Alto	Alto	Moderado	Alto	Alto
RPPN RESERVA ECOLÓGICA VALE DO BUGIO	Alto	Alto	Alto	Alto	Alto	Alto
RPPN SANTA CECÍLIA II	Muito Alto	Muito Alto	Muito Alto	Muito Alto	Alto	Muito Alto
RPPN SESC PANTANAL	Muito Alto	Muito Alto	Muito Alto	Muito Alto	Muito Alto	Muito Alto
RPPN XODÓ DO VÔ RUY	Moderado	Moderado	Moderado	Moderado	Moderado	Moderado



3. CONDIÇÕES REGISTRADAS DE FOGO ATIVO NA VEGETAÇÃO



COMPORTAMENTO TEMPORAL DOS FOCOS DE FOGO ATIVO - BRASIL

Comparação das quantidades totais de focos no Brasil comparada mensalmente com valores históricos de mínimo, média e máximo do período 1998-2023.

Comparativo 2º semestre do país: **Brasil**

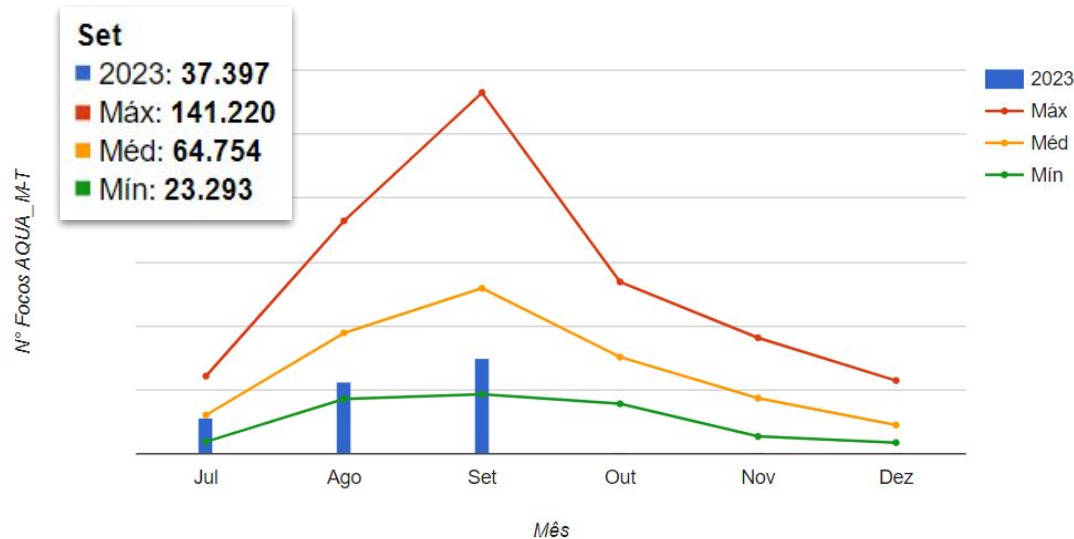

Comparativo dos dados do segundo semestre do ano corrente com os valores médios, no período de 1998 até 24/Ago.

Fonte: Compilado a partir dos dados disponíveis em http://terrabrasilis.dpi.inpe.br/queimadas/situacao-atual/estatisticas/estatisticas_paises/





COMPORTAMENTO TEMPORAL DOS FOCOS DE FOGO ATIVO - BRASIL

Quantidades totais de focos no Brasil comparada dia a dia no mês de Setembro de 2022 e 2023.

Comparação do total de focos ativos detectados dia a dia pelo satélite de referência

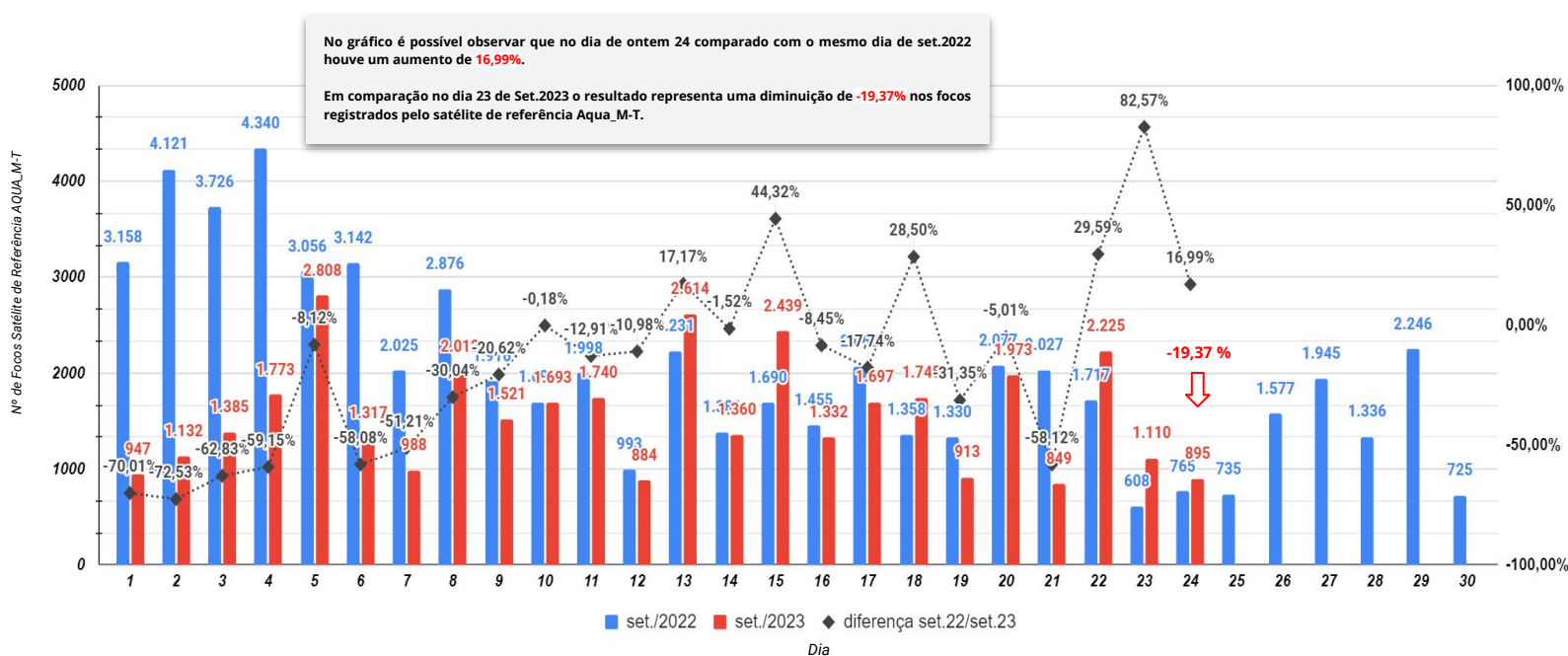

Fonte: Compilado a partir dos dados disponíveis em http://terrabrasilis.dpi.inpe.br/queimadas/situacao-atual/estatisticas/estatisticas_paises/



COMPORTAMENTO TEMPORAL DOS FOCOS DE FOGO ATIVO - BRASIL

Quantidades totais de focos no Brasil comparada dia a dia no mês de Setembro de 2022 e 2023.

Comparação do total de focos ativos detectados dia a dia pelos satélite Aqua, Terra, NPP e Noaa-20

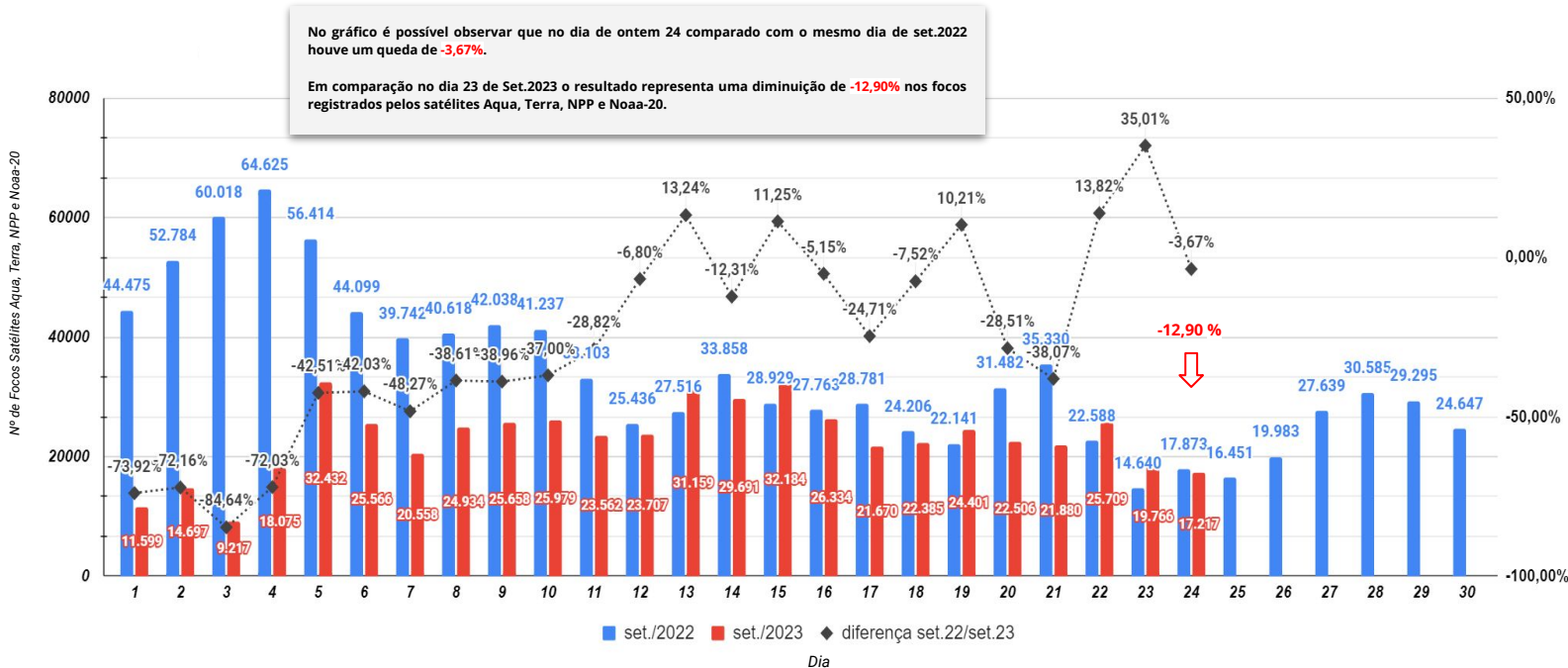

Fonte: Compilado a partir dos dados disponíveis em http://terrabrasilis.dpi.inpe.br/queimadas/situacao-atual/estatisticas/estatisticas_paises/



SITUAÇÃO ATUAL DOS FOCOS ATIVOS - BRASIL

Situação Atual: Período 24/09/2023 - Satélites Aqua, Terra, Noaa-20 e NPP



***Áreas Federais**

Unidades de Conservação

Terra Indígena

Assentamentos Federais

Densidade de focos de calor no período de 24/09/2023 (Dentro de *áreas Federais)





SITUAÇÃO ATUAL DOS ESTADOS DO BRASIL

Número de focos detectados pelo satélite de referência entre 01/01 a 24/09 de 2023.

Anual

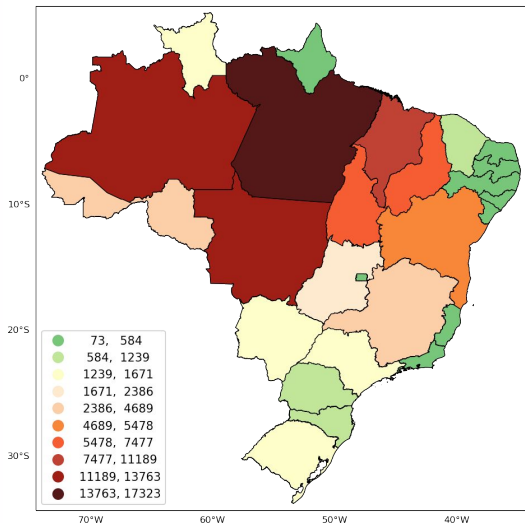

Mensal

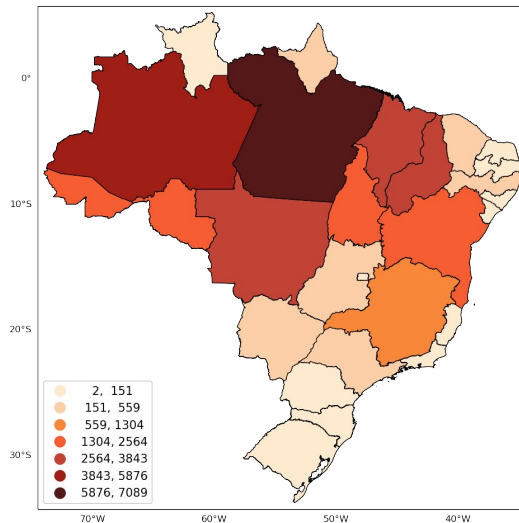

48 horas

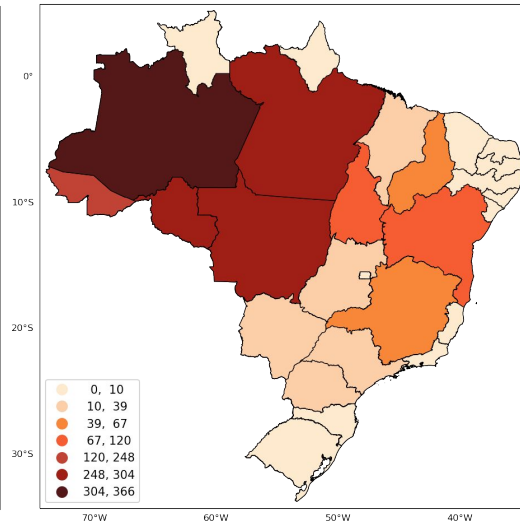

Fonte: Compilado a partir dos dados disponíveis em http://terrabilis.dpi.inpe.br/queimadas/situacao-atual/estatisticas/estatisticas_paises/

A green-tinted photograph of a satellite dish antenna. In the foreground, the silhouette of a person is visible, holding a horizontal pole. The background shows the large, curved surface of the satellite dish and its supporting structure against a sky with clouds.

4. Situação nas Áreas de Interesse



EVENTOS DE FOGO EM ÁREAS DE INTERESSE - Cenário Brasil

Figura 01 Número de eventos de fogo acumulado no Brasil.

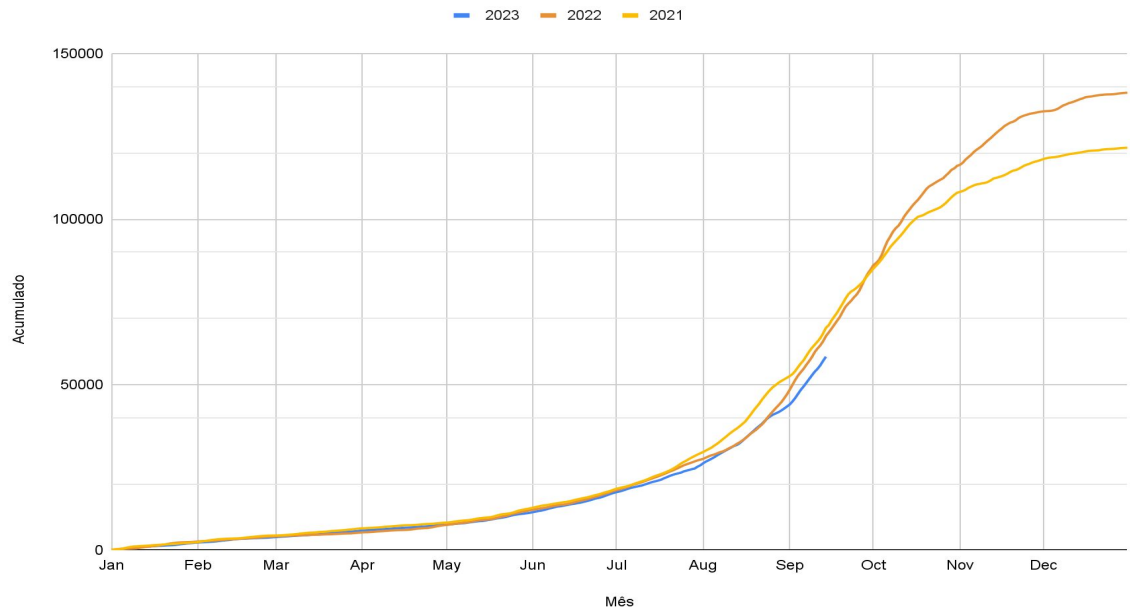

3223 novos eventos nas últimas 72 horas (dias 22, 23 e 24/09)

Fonte: https://panorama.sipam.gov.br/painel-do-fogo/painel_indicadores.html





EVENTOS DE FOGO EM ÁREAS DE INTERESSE - UNIDADES DE CONSERVAÇÃO

Figura 02 Número de eventos de fogo em Unidades de Conservação no período de 18 a 24 de setembro de 2023

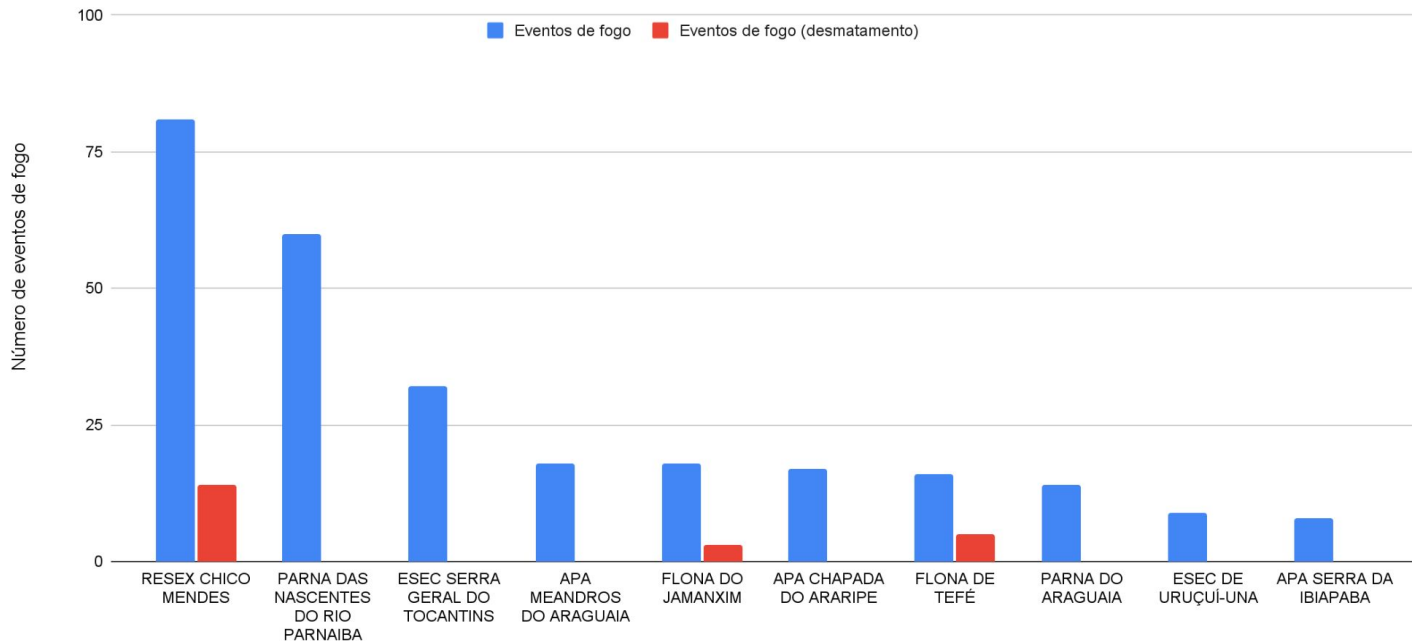

Fonte: https://panorama.sipam.gov.br/painel-do-fogo/painel_indicadores.html





EVENTOS DE FOGO EM ÁREAS DE INTERESSE - TERRAS INDÍGENAS

Figura 03 Número de eventos de fogo em Terras Indígenas no período de 18 a 24 de setembro de 2023.

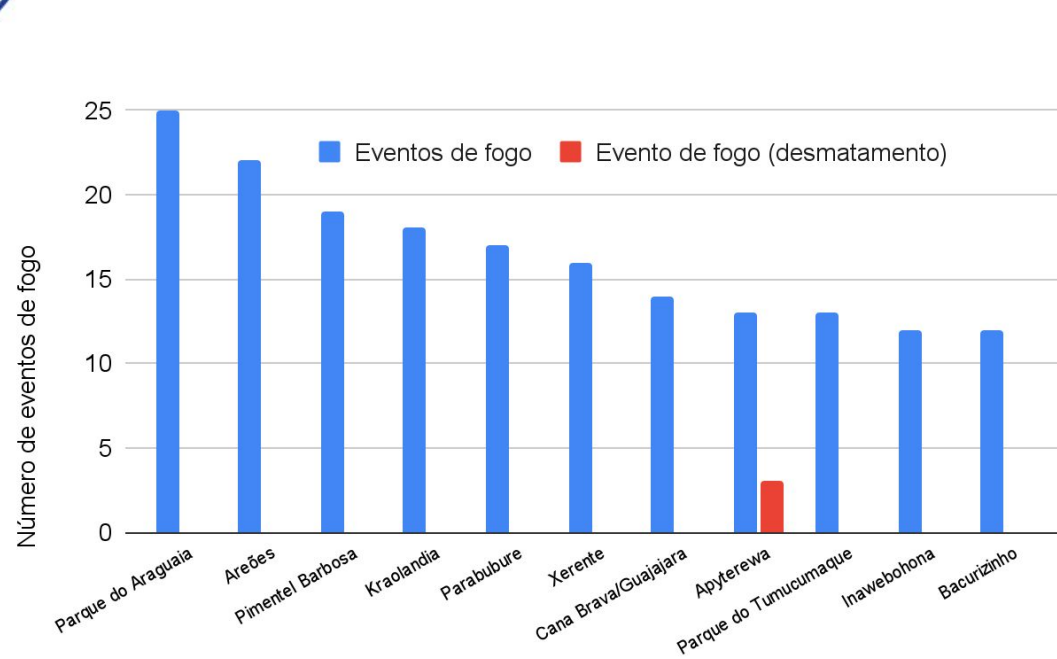

Eventos de fogo vinculado ao desmatamento em TI

Sete de Setembro	4
Apyterewa	3
Cachoeira Seca	2
Menkragnoti	2
Trincheira Bacaja	2
Kaxarari	2
Igarapé Lage	1
Kaxinawá da Praia do Carapanã	1
Kaxinawá Seringal Independência	1

Fonte: https://panorama.sipam.gov.br/painel-do-fogo/painel_indicadores.html





EVENTOS DE FOGO COM MAIOR SEVERIDADE PARA ACIONAMENTO



Severidade	ID	Área de Influência (ha)	UF	Duração (dias)
71.21	3648737	1588	PA	9.0
69.12	3624073	34700	RO	15.0
67.43	3607532	50336	TO	17.0
63.29	3601475	16885	TO	19.0
62.35	3578060	59478	TO	23.0
60.98	3591802	25009	BA	17.0
60.33	3591762	15339	MA	20.6
59.97	3667764	12620	BA	7.0
58.15	3643415	13475	MT	11.5
56.56	3642334	11824	PI	11.1

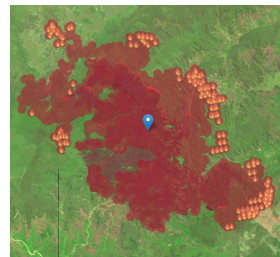

Id: 3648737

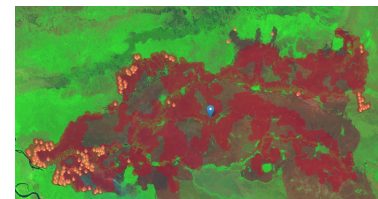

Id: 3624073



Id: 3607532

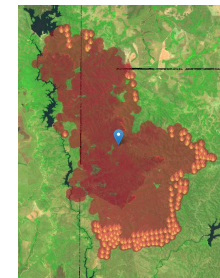

Id: 3601475

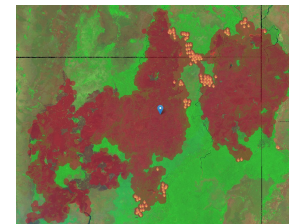

Id: 3578060

Imagens base: Sentinel 2



ÁREA QUEIMADA NAS ÁREAS DE INTERESSE - ESTADOS, MUNICÍCIOS, UCs e TIs

Figura 04

TOP 10 UFs com maior aumento % de área queimada de 01/01/2023 até 21/09/2023 em relação à “mediana” histórica [2012-2022] (Amazônia, Cerrado e Pantanal)



TOP 10 UFs aumento da área queimada % até o dia 2023-09-21

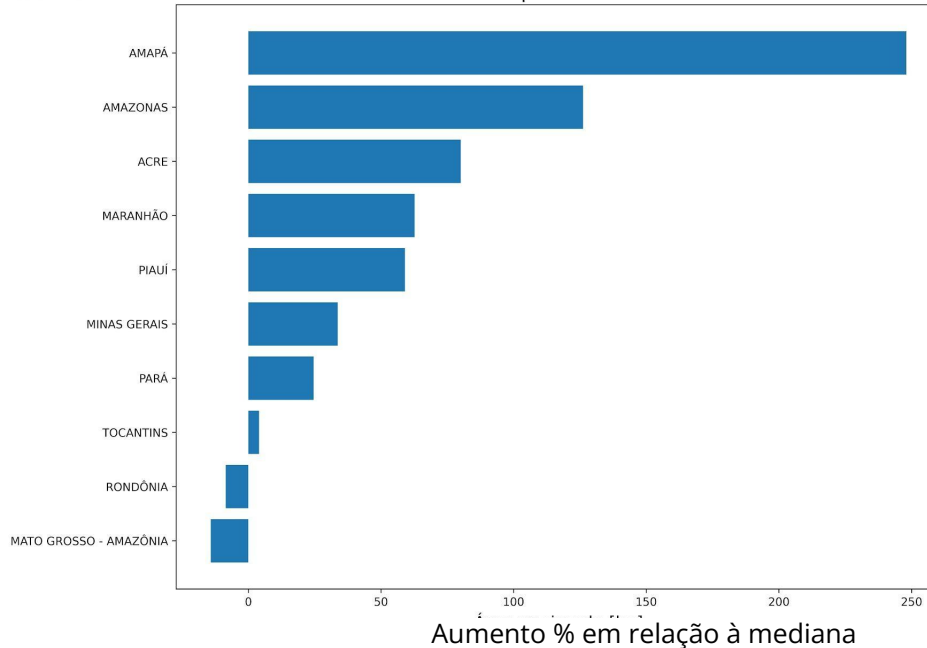

*Só mapeia áreas > 25ha



ÁREA QUEIMADA NAS ÁREAS DE INTERESSE - ESTADOS, MUNICÍCIOS, UCs e TIs

Figura 05 TOP 10 MNs com maior aumento % de área queimada de 01/01/2023 até 21/09/2023 em relação à “mediana” histórica [2012-2022] (Amazônia, Cerrado e Pantanal)



TOP 10 MNs aumento da área queimada % até o dia 2023-09-21

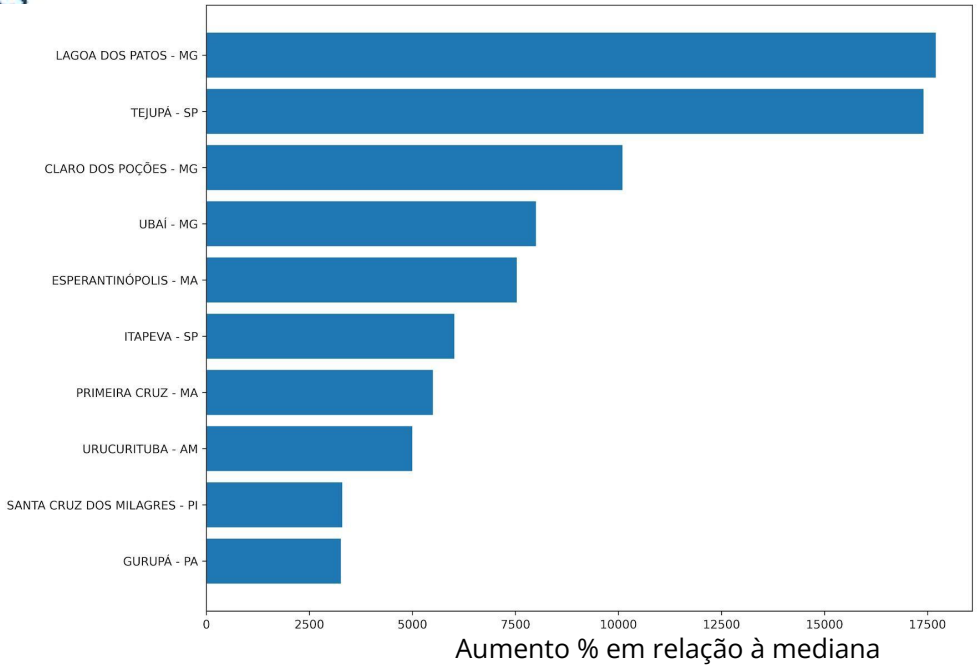

Só mapeia reas > 25ha

Fonte: <https://alarmes.lasa.ufrr.br/>



ÁREA QUEIMADA NAS ÁREAS DE INTERESSE - ESTADOS, MUNICÍPIOS, UCs e TIs

Figura 06 TOP 10 UCs Federais com mais área queimada em 21/09/2023. (Amazônia, Cerrado e Pantanal)

ALARMES Gerado em 2023-09-25 08:58 LASA Laboratório de Análises de Qualidade do Ambiente de UFPA

Tipo: F - TOP 10 UCs área queimada em 2023-09-24

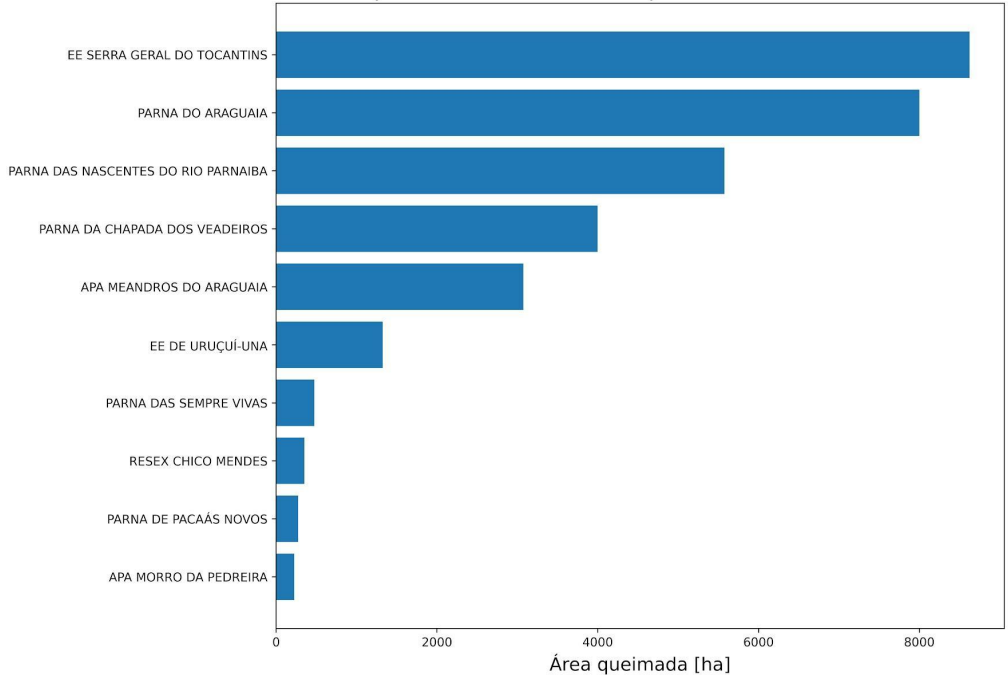

*Só mapeia áreas > 25ha



ÁREA QUEIMADA NAS ÁREAS DE INTERESSE - ESTADOS, MUNICÍPIOS, UCs e TIs

Figura 07 TOP 10 UCs Estaduais com mais área queimada em 21/09/2023. (Amazônia, Cerrado e Pantanal)



Gerado em 2023-09-25 08:58



Tipo: E - TOP 10 UCs área queimada em 2023-09-24

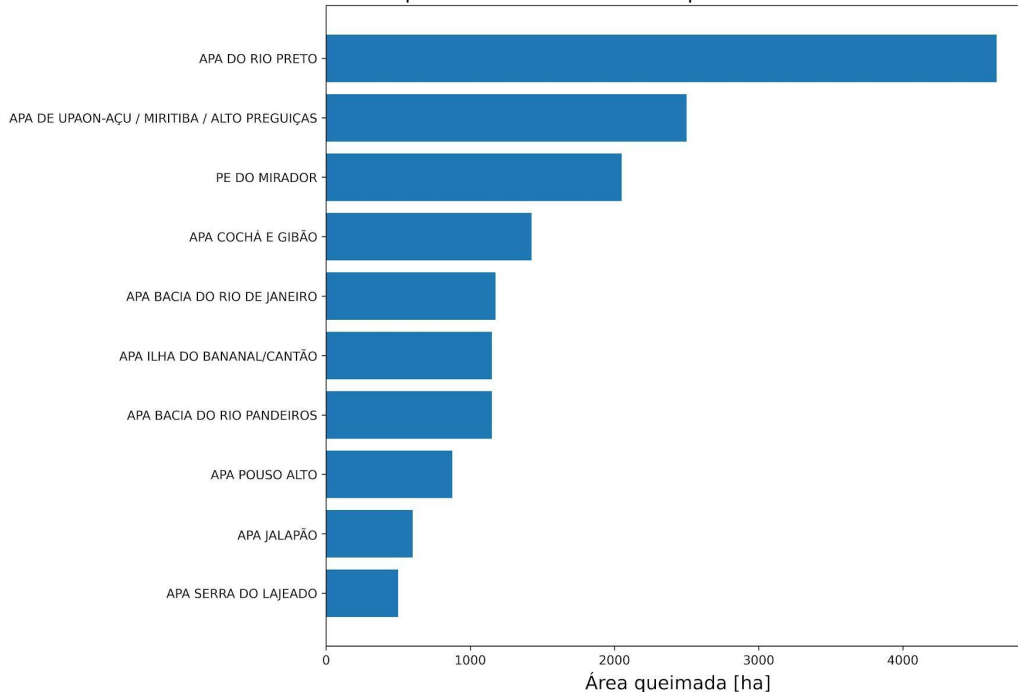

*Só mapeia áreas > 25ha



ÁREA QUEIMADA NAS ÁREAS DE INTERESSE - ESTADOS, MUNICÍPIOS, UCs e TIs

Figura 08 TOP 10 TI com mais área queimada em 21/09/2023. (Amazônia, Cerrado e Pantanal)



Gerado em 2023-09-25 08:58



TOP 10 TIs área queimada em 2023-09-24

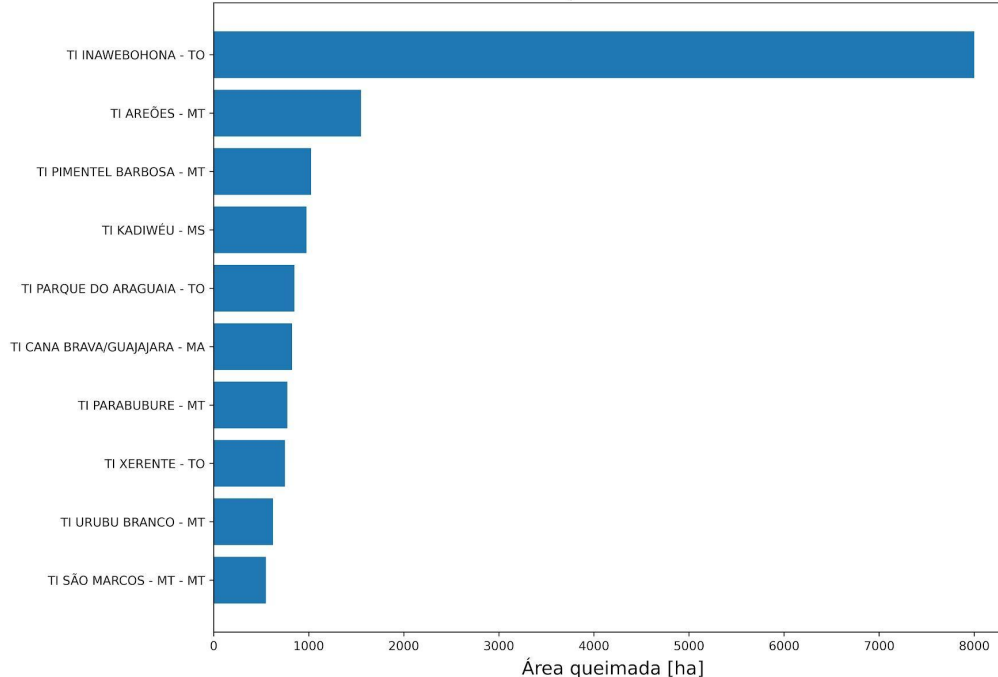

*Só mapeia áreas > 25ha



FOCOS ATIVOS EM ÁREAS DE INTERESSE - Unidade de Conservação Federal

Quadro 01 Lista das 10 Unidades de Conservação Federais mais críticas em relação aos focos de calor captados via satélite (todos satélites) no dia 24/09/2023.

Nº	UCF	UF	Nº Focos	Situação
1	RESERVA EXTRATIVISTA CHICO MENDES	AC	211	Cinco brigadistas realizam rondas e eventuais combates.
2	PARQUE NACIONAL DAS NASCENTES DO RIO PARNAÍBA	MA/PI/BA	189	Focos de calor captados de maneira esparsa pela unidade. Dezesesseis brigadistas realizam rondas e eventuais combates.
3	ESTACAO ECOLÓGICA SERRA GERAL DO TOCANTINS	BA/TO	125	Quatro incêndios no interior da unidade. Incêndio na porção nordeste da unidade, em região de conflito, sem segurança para combate. Dois incêndios em área de Termo de Compromisso, em região de difícil acesso também sem combate. Incêndio também na porção sudoeste da ESEC. A gestão destaca que as viaturas estão sendo utilizadas para atividades de fiscalização.
4	PARQUE NACIONAL DA CHAPADA DOS VEADEIROS	GO	82	Vide operações
5	PARQUE NACIONAL DO ARAGUAIA	TO	68	Vide operações
6	FLORESTA NACIONAL DO JAMANXIM	PA	49	É dada prioridade no combate da REBIO Nascentes Serra do Cachimbo
7	PARQUE NACIONAL DE PACAÁS NOVOS	RO	46	sem informação
8	RESERVA EXTRATIVISTA DO ALTO JURUÁ	AC	41	sem informação
9	ESTAÇÃO ECOLÓGICA DE URUÇUI-UNA	PI	40	Dezesesseis brigadistas em combate.
10	RESERVA EXTRATIVISTA DO RIO CAJARI	AP	29	sem informação





FOCOS ATIVOS EM ÁREAS DE INTERESSE - Unidade de Conservação Federal

Quadro 01.1 Lista das 10 Unidades de Conservação Federais (APA) mais críticas em relação aos focos de calor captados via satélite (todos satélites) no dia 24/09/2023.

Nº	UCF (APA)	UF	Nº Focos	Situação
1	ÁREA DE PROTEÇÃO AMBIENTAL DOS MEANDROS DO RIO ARAGUAIA	MT/GO	60	sem informação
2	ÁREA DE PROTEÇÃO AMBIENTAL SERRA DA IBIAPABA	PI/CE	23	sem informação
3	ÁREA DE PROTEÇÃO AMBIENTAL MORRO DA PEDREIRA	MG	10	sem informação
4	ÁREA DE PROTEÇÃO AMBIENTAL DA CHAPADA DO ARARIPE	PI/CE/PE	9	sem informação
5	ÁREA DE PROTEÇÃO AMBIENTAL BACIA DO PARAÍBA DO SUL	MG/RJ/SP	3	sem informação
6	ÁREA DE PROTEÇÃO AMBIENTAL DO BOQUEIRÃO DA ONÇA	BA	3	sem informação
7	ÁREA DE PROTEÇÃO AMBIENTAL DE GUARAQUEÇABA	SP/PR	2	sem informação
8	ÁREA DE PROTEÇÃO AMBIENTAL DO TAPAJÓS	PA	2	sem informação
9	ÁREA DE PROTEÇÃO AMBIENTAL DA SERRA DA MANTIQUEIRA	MG/RJ/SP	1	sem informação
10	ÁREA DE PROTEÇÃO AMBIENTAL DE CAIRUÇU	RJ/SP	1	sem informação





FOCOS ATIVOS EM ÁREAS DE INTERESSE - Unidade de Conservação Estadual

Quadro 02 Lista das 10 Unidades de Conservação Estaduais mais críticas em relação aos focos de calor captados via satélite (todos satélites) no dia 24/09/2023.

Nº	UCE	UF	Nº Focos	Situação
1	ÁREA DE PROTEÇÃO AMBIENTAL TRIUNFO DO XINGU	PA	221	sem informação
2	ÁREA DE PROTEÇÃO AMBIENTAL DO RIO PRETO	BA	152	sem informação
3	RESERVA EXTRATIVISTA JACI-PARANÁ	RO	125	sem informação
4	PARQUE ESTADUAL DE CORUMBIARA	RO	117	sem informação
5	ÁREA DE PROTEÇÃO AMBIENTAL DE UPAON-AÇU / MIRITIBA / ALTO PREGUIÇAS	MA	105	sem informação
6	ÁREA DE PROTEÇÃO AMBIENTAL DO ARQUIPÉLAGO DO MARAJÓ	PA	100	sem informação
7	ÁREA DE PROTEÇÃO AMBIENTAL BACIA DO RIO DE JANEIRO	BA	51	sem informação
8	ÁREA DE PROTEÇÃO AMBIENTAL ILHA DO BANANAL/CANTÃO	TO	45	sem informação
9	ÁREA DE PROTEÇÃO AMBIENTAL DA BAIXADA MARANHENSE	MA	44	sem informação
10	ÁREA DE PROTEÇÃO AMBIENTAL COCHÁ E GIBÃO	MG	36	sem informação





FOCOS ATIVOS EM ÁREAS DE INTERESSE - Terras Indígenas

Quadro 03 Lista das 10 Terras Indígenas mais críticas em relação aos focos de calor captados via satélite (todos satélites) no dia 24/09/2023.

Nº	TI	UF	Nº Focos	Situação
1	PARQUE DO TUMUCUMAQUE	AP,PA	115	em análise pode ter como causa o uso tradicional
2	KADIWÉU	MS	94	Brigada Prevfogo atuando
3	URU-EU-WAU-WAU	RO	73	sem informação, observar evento ao norte da TI na área do PAD
4	INAWEBOHONA	TO	66	Retireiros - Operação mata do mamão - Cenário de difícil combate
5	PACAAS NOVAS	RO	53	uso tradicional que perdeu o controle, CTL vai avaliar necessidade de acionamento
6	RIO BRANCO	RO	43	sem informação, porém verificado a proximidade com as aldeias podendo tratar-se de uso tradicional
7	APYTEREWA	PA	42	invasão
8	RAPOSA SERRA DO SOL	RR	40	Queima prescrita
9	PARQUE DO ARAGUAIA	TO	39	Retireiros - fogo da Inawebohonã/ Operação mata do mamão
10	AREÕES	MT	39	uso tradicional





FOCOS ATIVOS EM ÁREAS DE INTERESSE - Assentamento da Reforma Agrária

Quadro 04 Lista dos 10 Projetos de Assentamento da Reforma Agrária mais críticos em relação aos focos de calor captados via satélite (todos satélites) no dia 24/09/2023.

Nº	PA	UF	Nº Focos	Situação
1	PDS LIBERDADE I	PA	132	sem informação
2	PA MONTE	AM	122	sem informação
3	PAE ANTIMARY	AM	113	sem informação
4	PAF JEQUITIBÁ	RO	69	sem informação
5	PA TERRA PARA PAZ	PA	48	sem informação
6	PA RIO CURURUÍ	PA	37	sem informação
7	PA ENA	MT	35	sem informação
8	PAE REMANSO	AC	33	sem informação
9	PA MOJU I E II	PA	32	sem informação
10	PDS RENASCER II	PA	31	sem informação





FOCOS ATIVOS EM ÁREAS DE INTERESSE - Estados Críticos

Quadro 05

Lista dos 10 estados mais críticos em relação aos focos de calor captados via satélite (todos satélites) no dia 24/09/2023. Informações sobre a situação fornecidas pela Defesa Civil Nacional

Nº	Estado	UF	Nº Focos	Situação
1	PARÁ	PA	2.978	sem informação
2	AMAZONAS	AM	2.078	sem informação
3	MARANHÃO	MA	1.708	sem informação
4	PIAUI	PI	1.626	sem informação
5	ACRE	AC	1.431	sem informação
6	BAHIA	BA	1.370	sem informação
7	RONDÔNIA	RO	1.331	sem informação
8	TOCANTINS	TO	1.180	sem informação
9	MATO GROSSO	MT	1.103	sem informação
10	MINAS GERAIS	MG	814	sem informação





FOCOS ATIVOS EM ÁREAS DE INTERESSE - Municípios Críticos

Quadro 06 Lista dos 10 Municípios mais críticos em relação aos focos de calor captados via satélite (todos satélites) no dia 24/09/2023.

Nº	Municípios	UF	Nº Focos	Situação
1	LÁBREA	AM	700	sem informação
2	PORTO VELHO	RO	409	sem informação
3	BOCA DO ACRE	AM	380	sem informação
4	ALTAMIRA	PA	366	sem informação
5	SÃO FÉLIX DO XINGU	PA	344	sem informação
6	PORTEL	PA	290	sem informação
7	ALTO PARNAÍBA	MA	258	sem informação
8	TARAUACÁ	AC	248	sem informação
9	PARANÃ	TO	223	sem informação
10	FEIJÓ	AC	210	sem informação





FOCOS ATIVOS EM ÁREAS DE INTERESSE - Operações Ativas

Quadro 07 Operações de Combate em andamento em 25/09/2023.

Operação	Data início	Recursos	Situação	Status	Reforços
Operação Xingu 2023	17/08/2023	<p>Pessoal: 205 - Informação detalhada e atualizada: https://app.powerbi.com/view?r=eyJrIjoizWVjOGUyNDktZmRlNi00NiM4LWE4NzMtMDgzYmM0YzdmYjIhIiwidCI6ImU4NjU0ZTYwLTYwMjctNDhmZi04NTJmLWZlNWQ2MWE4ZGY4YiJ9</p>	Combate ao IF Capivara 2;	Ativo e em combate	
Operação Maraiwatsed 2023	03/08/2023	<p>Pessoal: 34 integrantes, sendo: 01 servidor do Ibama (Supes-GO, 11 BRIF-PE GO, 07 BRIF-PE RJ, 14 BRIF-I Maraiwatsed, 01 Supervisor de Brigada TO. Equipamentos e Ferramentas: Motorizados e Manuais, Raspantes, Cortantes, Mistas e Multiplas. Transporte: 02 Viaturas 4x4 e 02 UTVs</p>	Ronda preventiva na TI Maraiwatsed;	Sob controle Sem incêndio ativo	



FOCOS ATIVOS EM ÁREAS DE INTERESSE - Operações Ativas

Quadro 07 Operações de Combate em andamento em 25/09/2023.

Operação	Data início	Recursos	Situação	Status	Reforços
Operação Parecis 2023	23/08/2023	<p>Pessoal: 29 integrantes, sendo: 02 Supervisor de Brigada MT, 06 BRIF-Cotriguaçu, 05 BRIF-Cáceres, 16 BRIF-Paresi. Equipamentos e Ferramentas: Materiais e equipamentos de combate diversos. Transporte: 04 Viaturas 4x4, 01 Viatura Adaptada, 01 UTV Defender e 01 UTV Comander.</p>	<p>Monitoramento e rondas nos territórios da etnia Parecis (TIs: Paresi, Utiariti, Rio Formoso, Estivadinho e Figueiras) e Nambikwara (TI Tirecatinga).</p> <p>Atividades planejadas de Queima de Roça.</p> <p>Combate, controle e extinção a incêndios nos focos iniciais.</p> <p>Incêndio na porção sul da TI Utiariti controlado e extinto.</p>	<p>Incêndio extinto na TI Utiariti</p> <p>Demais regiões sob controle</p> <p>Sem incêndio ativo</p>	<p>Sem previsão de reforço</p> <p>Troca de equipes</p>



FOCOS ATIVOS EM ÁREAS DE INTERESSE - Operações Ativas

Quadro 07 Operações de Combate em andamento em 25/09/2023.

Operação	Data início	Recursos	Situação	Status	Reforços
Operação de Combate Ampliado Maranhão 2023	01/09/2023	<p>Pessoal: 224 integrantes, sendo: 15 BRIF-I Carú/MA, 17 BRIF-I Krikati/MA, 17 BRIF-I Governador/MA, 16 BRIF-I Porquinhos/MA, 17 BRIF I Lago Branco/MA, 17 BRIF I Lg. Cumprida /MA, 16 BRIF I Canudal/MA, 15 BRIF I Juçaraí/MA, 17 BRIF I Zutiwa/MA, 29 BRIF - E Grajaú/MA, 10 BRIF - PE Serra Talhada - PE, 12 BRIF - PE Barreiras - BA, 15 BRIF - PE Quixeramobim - CE, 05 Supervisores Estaduais, 01 Servidor (Prevfogo), 01 Servidor (Nupaem-CE), 02 Servidor (FUNAI) e 02 servidores Ibama - PE. Equipamentos e Ferramentas: Materiais e equipamentos de combate diversos. Transporte: 24 Viaturas 4x4, 02 Adaptadas, 06 UTV's , 06 Motocicletas, 01 Quadríciclo.</p>	Operação a nível nacional (nível 3), com comando unificado entre Ibama e FUNAI. Atualmente as Brigadas estão realizando combate a dois IFs na Terra Indígena Araribóia: Frente 1 - Aldeia Três Lagoas (área de atuação da Brigada Juçaraí), Frente 2 - Aldeia Preguiça Queimada (área de atuação da brigada Zutiwá). • Combate método paralelo, e queima de expansão. • Realizando extinção e Vigilância.	Ativo e em combate	Foram integrados a Operação, os reforços: BRIF-PE Serra Talhada, BRIF-PE Barreira -BA e BRIF-PE Quixeramobim - CE, nos dias 15, 16 e 22 de setembro de 2023.
Operação Mata do Mamão - Parna Araguaia	01/09/2023	<p>Pessoal: 189 integrantes, sendo: 135 pessoas do Ibama, 31 pessoas do ICMBio, 18 membros da aeronave, 3 da Brigada Municipal, 1 da COAER - DF, 1 da FUNAI. Equipamentos e Ferramentas: Materiais e equipamentos de combate diversos (43). Transporte: 1 helicóptero (ICMBio, operando), 2 helicópteros Ibama, 1 helicóptero PRF, 4 Air Tractors (ICMBio), 26 viaturas.</p>	Operação a nível nacional (nível 3) com comando unificado entre ICMBio e Ibama, aguardando a chegada de servidor(a) da FUNAI para compor o comando. Dois incêndios distintos iniciados no dia 01/09/2023 no interior da Mata do Mamão, Zona Intangível do parque e prioritária para combate. A provável causa dos focos é natural (raio após tempestade). Um está localizado no Setor Oeste, em área bem degradada e outro no Setor Leste/nordeste, em área menos degradada. No Setor Leste, a estratégia é de substituir 10 brigadistas na frente sudoeste para abertura de linha e 10 na frente sudeste, melhorar o heliponto 9 e atuar na vigilância do foco satélite com possibilidade de lançamento de bambi bucket. No Setor Oeste, a estratégia é de sobrevoo de avaliação, abertura de linha de defesa e 15 brigadistas no combate direto noturno a partir do acampamento Zé Mocê. O início da mobilização de apoio se deu no dia 02/09. No dia 22/09, um total de 183 pessoas atuam na operação, dentre as instituições Ibama, ICMBio, FUNAI, COAERDF, membros da aeronave e Brigada Municipal. A operação conta também com apoio aéreo de 1 helicóptero do ICMBio, 1 helicóptero da PRF (desde 19/09) e 3 Air Tractors do ICMBio com sobrevoos de reconhecimento, transporte dos combatentes e lançamentos de água.	Ativo e em combate	No dia 25/09, se deslocaram 5 brigadistas do Parque Nacional do Pantanal Matogrossense.





FOCOS ATIVOS EM ÁREAS DE INTERESSE - Operações Ativas

Quadro 07 Operações de Combate em andamento em 25/09/2023.

Operação	Data início	Recursos	Situação	Status	Reforços
Operação Andirá Marau	02/09/2023	<p>Pessoal: 31 integrantes, sendo: 01 instrutor (prevfogo/sede), 1 coordenador , 1 supervisor de Brigadas, 23 brigadistas BRIF E BR 163 PA, 05 brigadistas BRIF A Novo Progresso.</p> <p>Equipamentos e Ferramentas: Motorizados e Manuais, Raspantes, Cortantes, Mistos e Múltiplas.</p> <p>Transporte: Rabeta (barco de pequeno porte) para atividades internas.</p>	Chuva Mediana no dia 22/09/2023. Continuidade das atividade de prevenção com execução de aceiro e queima controlada na TI Andirá Marau. 4 frentes de trabalhos para conclusão das ações firmada e programada. Dificuldade de acesso delongando a atuação.	Sob controle, sem incêndio ativo.	Sem reforço no momento.





ÁREA QUEIMADA - PARNA DO ARAGUAIA, TO



LASA

ALARMES

ÁREA QUEIMADA / BURNED AREA

ALERTA RÁPIDO HISTÓRICO

Selecione o período
Select period

Últimos 60 dias / Last 60 days

Datas / Dates

27/07/2023

Selecione a região
Select the region

Bioma / Biome

Cerrado

Categoria / Category

Unidade de Conservação / Protecte...

Região / Region

PARNA DO ARAGUAIA

BUSCAR

PERIGO DE FOGO / FIRE DANGER

01 dia / day
07 dias / days
15 dias / days
30 dias / days
60 dias / days

ALERTA
24/09/2023



ÁREA QUEIMADA - ESEC SERRA GERAL DO TOCANTINS, TO/BA

ALERTA
24/09/2023

LASA

Home WebGIS Dashboard

ALARMES

ÁREA QUEIMADA / BURNED AREA

ALERTA RÁPIDO HISTÓRICO

Selecione o período
Select period

Últimos 60 dias / Last 60 days

Datas / Dates

27/07/2023

Selecione a região
Select the region

Bioma / Biome
Cerrado

Categoria / Category
Unidade de Conservação / Protecc...

Região / Region
EE SERRA GERAL DO TOCANTINS

BUSCAR

PERIGO DE FOGO / FIRE DANGER

Área de Proteção Ambiental Jalapão

Estação Ecológica Serra Geral do Tocantins

Área de Proteção Ambiental Serra da Tabatinga





ÁREA QUEIMADA - PARNA CHAPADA DOS VEADEIROS, GO



ÁREA QUEIMADA / BURNED AREA

ALERTA RÁPIDO HISTÓRICO

Selecione o período

Select period

Últimos 60 dias / Last 60 days

Datas / Dates

27/07/2023

- 01 dia / day
- 07 dias / days
- 15 dias / days
- 30 dias / days
- 60 dias / days

Selecione a região

Select the region

Bioma / Biome

Cerrado

Categoria / Category

Unidade de Conservação / Protecte...

Região / Region

PARNA DA CHAPADA DOS VEAD...

BUSCAR

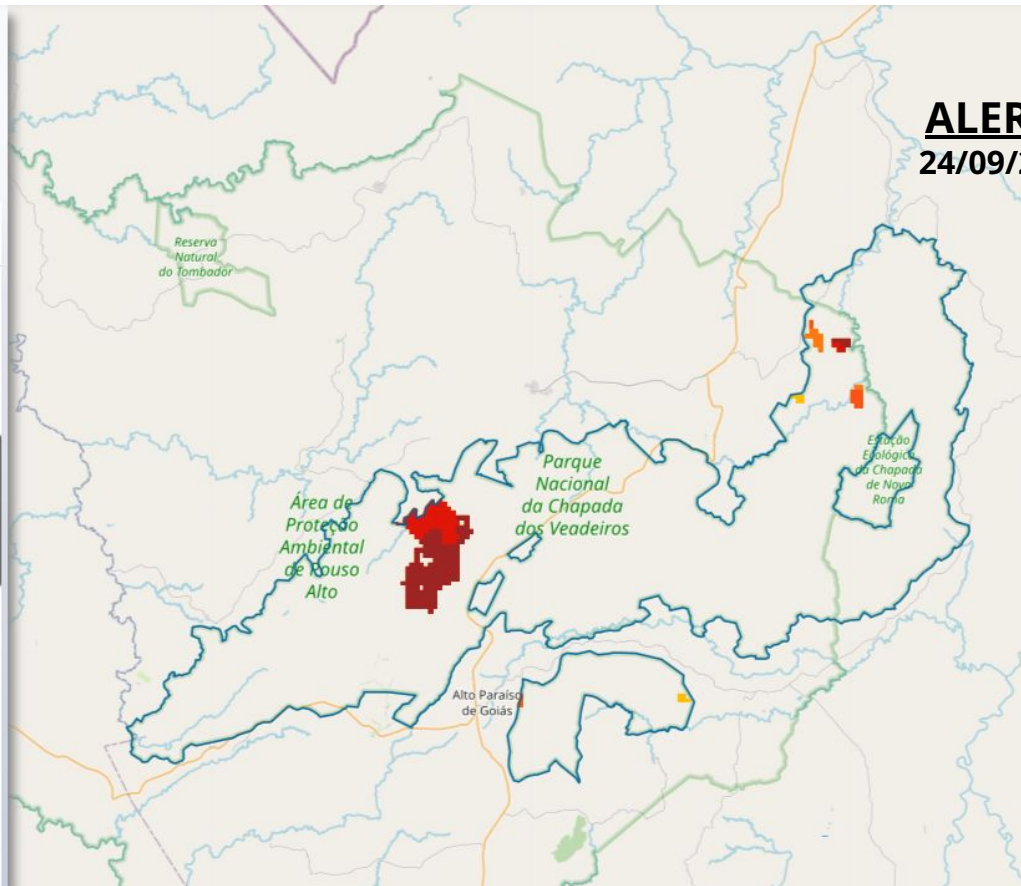

ALERTA
24/09/2023



ÁREA QUEIMADA - APA DO RIO PRETO, BA/TO

ALERTA
24/09/2023



ÁREA QUEIMADA / BURNED AREA

ALERTA RÁPIDO HISTÓRICO

Selecione o período

Select period

Últimos 60 dias / Last 60 days

Datas / Dates

27/07/2023

- 01 dia / day
- 07 dias / days
- 15 dias / days
- 30 dias / days
- 60 dias / days

Selecione a região

Select the region

Bioma / Biome

Cerrado

Categoria / Category

Unidade de Conservação / Protecte...

Região / Region

APA DO RIO PRETO

BUSCAR

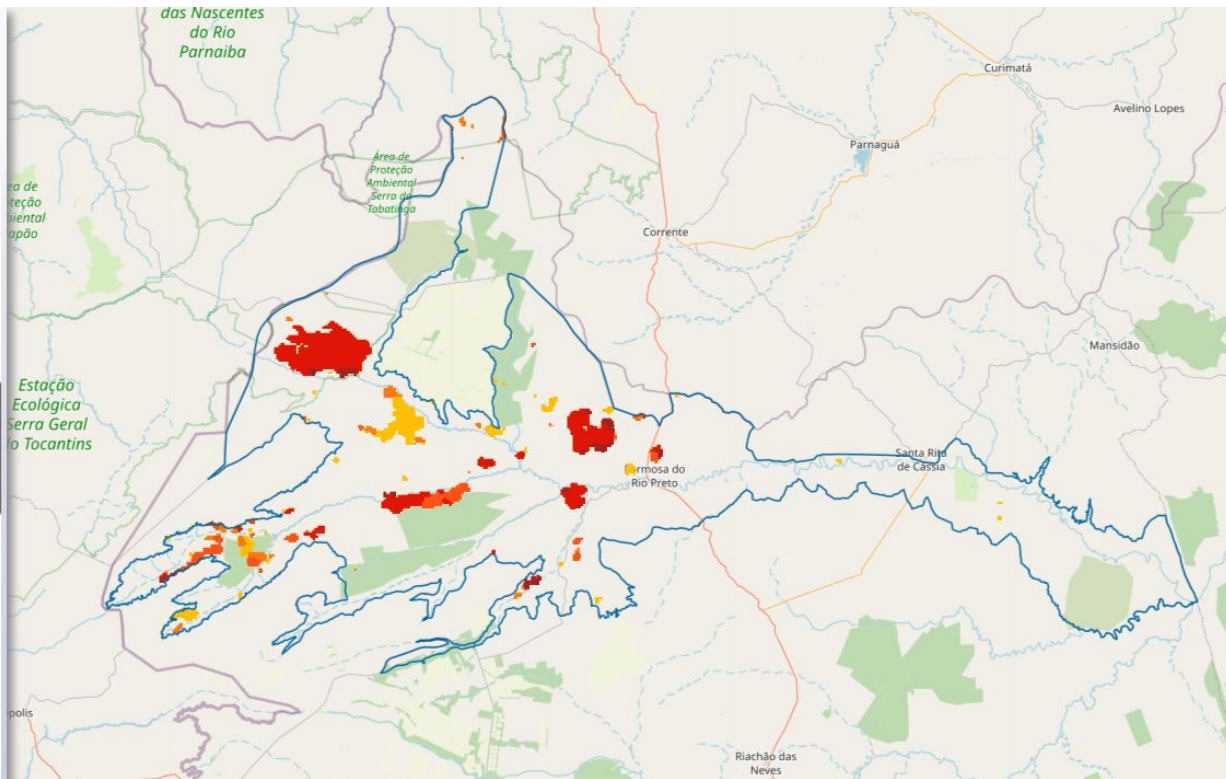



CAMS Global (+3h)



Aerosol forecasts

Base time: Mon 25 Sep 2023 00 UTC Valid time: Mon 25 Sep 2023 03 UTC (+3h) Area : Global Aerosol type : Biomass-burning aerosol

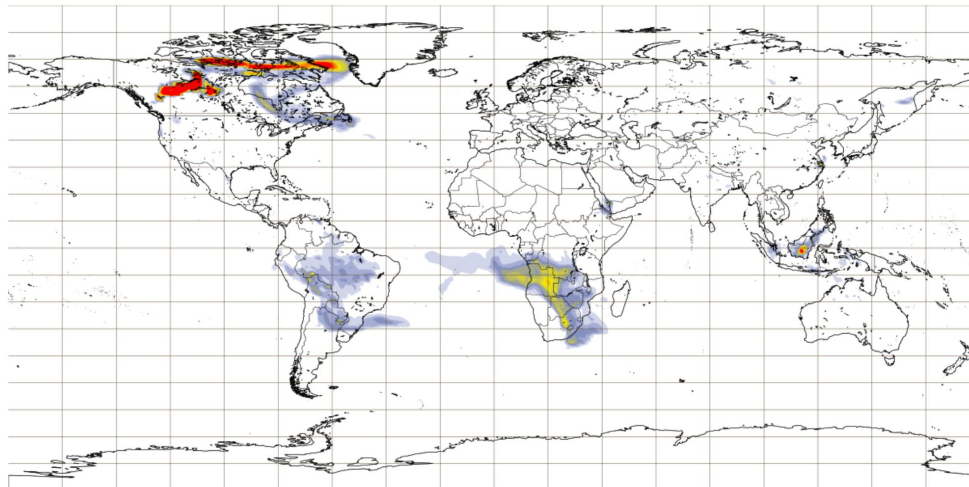

Biomass burning aerosol optical depth at 550 nm (provided by CAMS, the Copernicus Atmosphere Monitoring Service) (default)

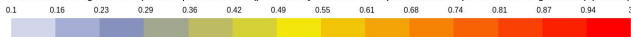

PROGRAMME OF THE EUROPEAN UNION



IMPLEMENTED BY





CAMS América do Sul (+24h)

Aerosol forecasts

Base time: Mon 25 Sep 2023 00 UTC Valid time: Mon 25 Sep 2023 03 UTC (+3h) Area : South America Aerosol type : Biomass-burning aerosol

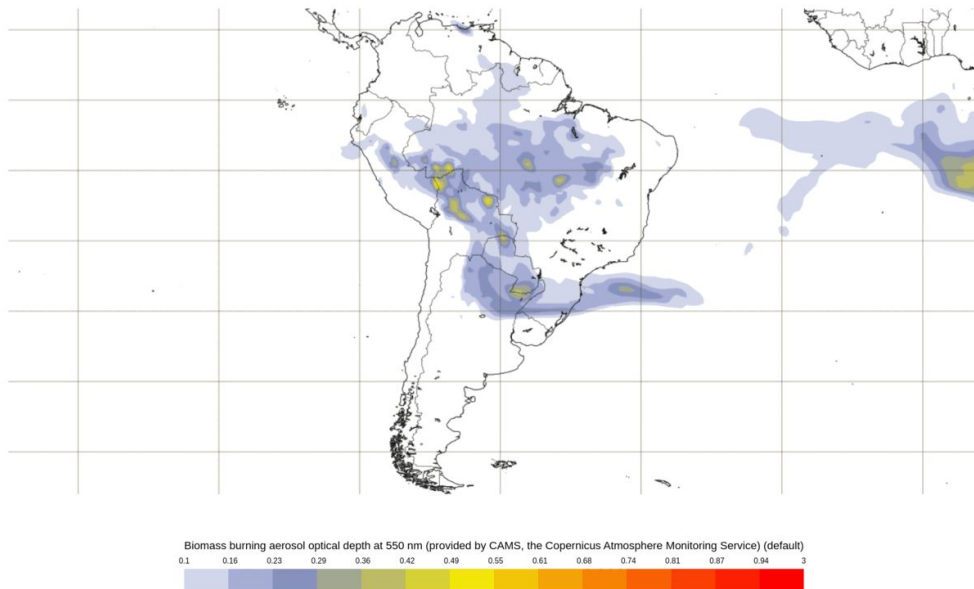

PROGRAMME OF THE EUROPEAN UNION



IMPLEMENTED BY

