



CIMAN

CENTRO INTEGRADO MULTIAGÊNCIAS DE
COORDENAÇÃO OPERACIONAL NACIONAL

Centro Integrado Multiagências de Coordenação Operacional Nacional • CIMAN 2023

Boletim Diário 21 • 22/09/2023



MINISTÉRIO DE
PORTOS E
AEROPORTOS

MINISTÉRIO DO
DESENVOLVIMENTO
AGRÁRIO E
AGRICULTURA FAMILIAR

MINISTÉRIO DA
INTEGRAÇÃO E DO
DESENVOLVIMENTO
REGIONAL

MINISTÉRIO DA
CIÊNCIA, TECNOLOGIA
E INOVAÇÃO

MINISTÉRIO DOS
TRANSPORTES

MINISTÉRIO DA
DEFESA

MINISTÉRIO DA
JUSTIÇA E
SEGURANÇA PÚBLICA

MINISTÉRIO DOS
POVOS INDÍGENAS

MINISTÉRIO DO
MEIO AMBIENTE E
MUDANÇA DO CLIMA

GOVERNO FEDERAL
BRASIL
UNIÃO E RECONSTRUÇÃO



1. Briefing Meteorológico - Condição Atual



AVISO METEOROLÓGICO - ALERTA 22/09/2023

10 Alertas



Onda de Calor



Vendaval



Tempestade



Chuvas Intensas



Baixa Umidade

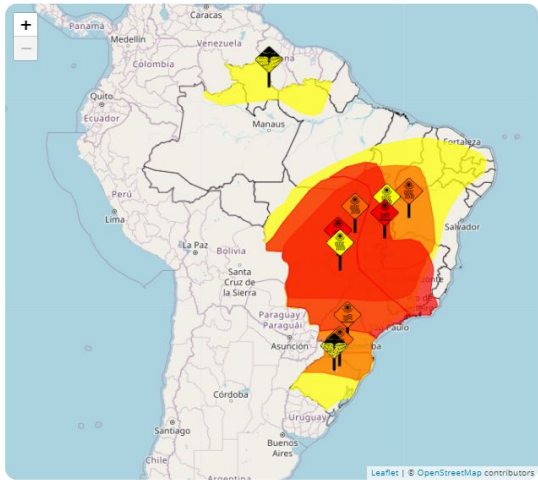

Hoje [10] Futuro [9]

AC	AL	AP
AM	BA	CE
DF	ES	GO
MA	MT	MS
MG	PA	PB
PR	PE	PI
RJ	RN	RS
RO	RR	SC
SP	SE	TO



Perigo Potencial. Situação meteorológica potencialmente perigosa. Cuidado na prática de atividades sujeitas a riscos de caráter meteorológico. Mantenha-se informado sobre as condições meteorológicas previstas e não corra risco desnecessário.



Perigo. Situação meteorológica perigosa. Mantenha-se muito vigilante e informe-se regularmente sobre as condições meteorológicas previstas. Intei-re-se sobre os riscos que possam ser inevitáveis. Siga os conselhos das autoridades.



Grande Perigo. Situação meteorológica de grande perigo. Estão previstos fenômenos meteorológicos de intensidade excepcional. Grande probabilidade de ocorrência de grandes danos e acidentes, com riscos para a integridade física ou mesmo à vida humana. Mantenha-se informado sobre as condições meteorológicas previstas e os possíveis riscos. Siga as instruções e conselhos das autoridades em todas as circunstâncias e prepare-se para medidas de emergência.

Fonte: <https://alertas2.inmet.gov.br/> - Mapa gerado as 10:40h





AVISO METEOROLÓGICO - ALERTA 22/09/2023

Alerta de Chuvas Intensas



Instituto Nacional de Meteorologia

MINISTÉRIO DA AGRICULTURA E PECUÁRIA

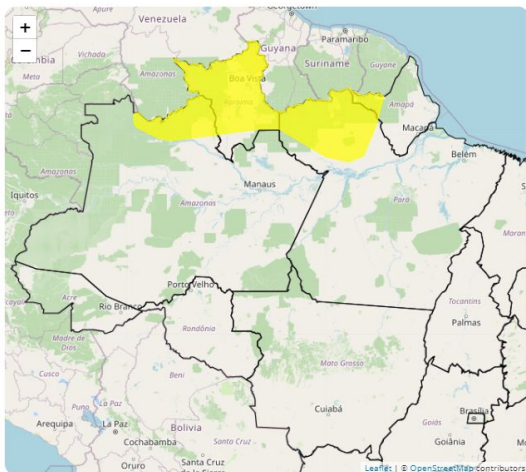

Aviso de: Chuvas Intensas
Grau de severidade: Perigo Potencial
Início: 22/09/2023 10h00min
Fim: 23/09/2023 10h00min

Riscos Potenciais:

INMET publica aviso iniciando em: 22/09/2023 10:00. Chuva entre 20 e 30 mm/h ou até 50 mm/dia, ventos intensos (40-60 km/h). Baixo risco de corte de energia elétrica, queda de galhos de árvores, alagamentos e de descargas elétricas.

Instruções:

- Em caso de rajadas de vento: (não se abrigue debaixo de árvores, pois há leve risco de queda e descargas elétricas e não estacione veículos próximos a torres de transmissão e placas de propaganda).
- Evite usar aparelhos eletrônicos ligados à tomada.
- Obtenha mais informações junto à Defesa Civil (telefone 199) e ao Corpo de Bombeiros (telefone 193).

Municípios:

Alenquer - PA (1500404), Almeirim - PA (1500503), Alto Alegre - RR (1400050), Amajari - RR (1400027), Barcelos - AM (1300409), Boa Vista - RR (1400100), Bonfim - RR (1400159), Cantá - RR (1400175), Ca... VEJA MAIS

Áreas Afetadas:

Baixo Amazonas, Norte de Roraima, Norte Amazonense, Sul de Roraima, Sul do Amapá, Norte do Amapá



AVISO METEOROLÓGICO - ALERTA 22/09/2023

Alerta de Baixa Umidade



Instituto Nacional de Meteorologia

MINISTÉRIO DA AGRICULTURA E PECUÁRIA

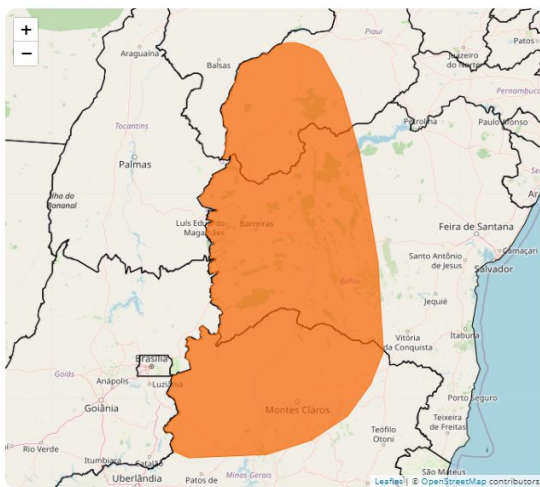

Aviso de: Baixa Umidade
Grau de severidade: Perigo
Início: 21/09/2023 10h23min
Fim: 24/09/2023 19h00min

Riscos Potenciais:

INMET publica aviso iniciando em: 21/09/2023 10:23. Umidade relativa do ar variando entre 20% e 12%. Risco de incêndios florestais e à saúde. Ressecamento da pele, desconforto nos olhos, boca e nariz.

Instruções:

- Beba bastante líquido.
- Atividades físicas não são recomendadas.
- Evite exposição ao sol nas horas mais quentes do dia.
- Use hidratante para pele e umidifique o ambiente.
- Obtenha mais informações junto à Defesa Civil (telefone 199) e ao Corpo de Bombeiros (telefone 193).

Municípios:

Abaíra - BA (2900108), Águas Vermelhas - MG (3101003), Alto Parnaíba - MA (2100501), Alvorada do Gurguéia - PI (2200459), Angical - BA (2901403), Anísio de Abreu - PI (2200707), Antônio Almeida - PI (... VEJA MAIS

Áreas Afetadas:

Centro Sul Baiano, Norte de Minas, Sul Maranhense, Sudoeste Piauiense, Extremo Oeste Baiano, Noroeste de Minas, Oriental do Tocantins, Vale São-Franciscano da Bahia, Centro Norte Baiano, Jequitinhonha, Central Mineira, Leste Golano, Norte Golano, Sul Golano, Triângulo Mineiro/Alto Parnaíba, Sudeste Piauiense



AVISO METEOROLÓGICO - ALERTA 22/09/2023

Alerta de Baixa Umidade



Instituto Nacional de Meteorologia

MINISTÉRIO DA AGRICULTURA E PECUÁRIA

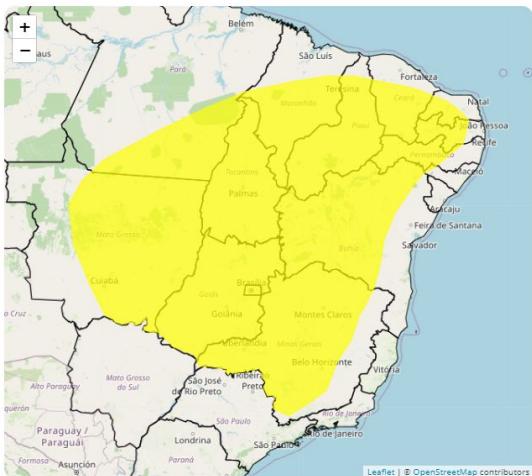

Aviso de: Baixa Umidade

Grau de severidade: Perigo Potencial

Início: 21/09/2023 10h05min

Fim: 24/09/2023 22h00min

Riscos Potenciais:

INMET publica aviso iniciando em: 21/09/2023 10:05. Umidade relativa do ar variando entre 30% e 20%. Baixo risco de incêndios florestais e à saúde..

Instruções:

- Beba bastante líquido.
- Evite desgaste físico nas horas mais secas.
- Evite exposição ao sol nas horas mais quentes do dia.
- Obtenha mais informações junto à Defesa Civil (telefone 199) e ao Corpo de Bombeiros (telefone 193).

Municípios:

Abadia de Golás - GO (5200050), Abadia dos Dourados - MG (3100104), Abadiânia - GO (5200100), Abaeté - MG (3100203), Abailara - CE (2300101), Abaíra - BA (2900108), Abaré - BA (2900207), Abel Figueiredo... **VEJA MAIS**

Áreas Afetadas:

Centro Goiano, Triângulo Mineiro/Alto Paranaíba, Leste Goiano, Central Mineira, Sul Cearense, Centro Sul Baiano, Vale São-Franciscano da Bahia, Sudeste Paraense, Ocidental do Tocantins, Oeste Maranhense, Central Potiguar, Sudeste Piaulense, Sertões Cearenses, Centro-Sul Mato-grossense, Sul Goiano, Oeste Potiguar, Sertão Pernambucano, Leste Maranhense, São Francisco Pernambucano, Centro-Norte Piaulense, Vale do Rio Doce, Nordeste Mato-grossense, Sertão Paraíba, Sertão Alagoano, Oeste de Minas, Norte de Minas, Sul/Sudoeste de Minas, Agreste Pernambucano, Borborema, Centro Norte de Mato Grosso do Sul, Campo das Vertentes, Agreste Paraíba, Oriental do Tocantins, Norte Mato-grossense, Sudoeste Paraense, Sudeste Mato-grossense, Norte Goiano, Sul Maranhense, Jaguaribe, Metropolitana de Belo Horizonte, Sudoeste Piaulense, Centro Norte Baiano, Jequitinhonha, Extremo Oeste Baiano, Centro-Sul Cearense, Noroeste Goiano, Centro Maranhense, Noroeste de Minas, Sudoeste Mato-grossense, Norte Piaulense, Distrito Federal, Agreste Potiguar, Norte Cearense, Nordeste Baiano, Noroeste Cearense, Vale do Mucuri, Ribeirão Preto, Zona da Mata, São José do Rio Preto



AVISO METEOROLÓGICO - ALERTA 22/09/2023

Alerta de Baixa Umidade



Instituto Nacional de Meteorologia

MINISTÉRIO DA AGRICULTURA E PECUÁRIA

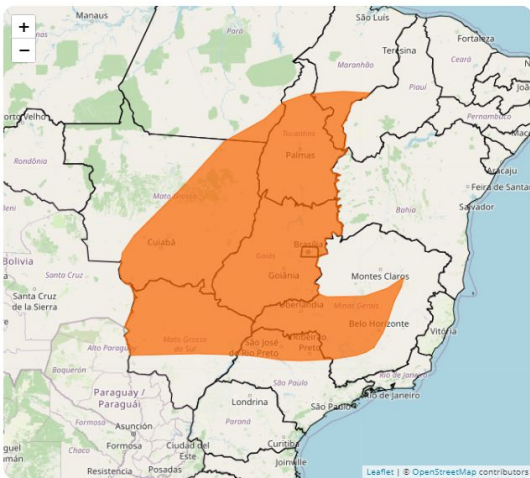

Aviso de: Baixa Umidade

Grau de severidade: Perigo

Início: 22/09/2023 11h00min

Fim: 22/09/2023 19h00min

Riscos Potenciais:

INMET publica aviso iniciando em: 22/09/2023 11:00. Umidade relativa do ar variando entre 20% e 12%. Risco de incêndios florestais e à saúde. Ressecamento da pele, desconforto nos olhos, boca e nariz.

Instruções:

- Beba bastante líquido.
- Atividades físicas não são recomendadas.
- Evite exposição ao sol nas horas mais quentes do dia.
- Use hidratante para pele e umidifique o ambiente.
- Obtenha mais informações junto à Defesa Civil (telefone 199) e ao Corpo de Bombeiros (telefone 193).

Municípios:

Abadia de Goiás - GO (5200050), Abadia dos Dourados - MG (3100104), Abadiânia - GO (5200100), Abaeté - MG (3100203), Abreulândia - TO (1700251), Acorizal - MT (5100102), Acreúna - GO (5200134), Adelão... VEJA MAIS

Áreas Afetadas:

Centro Goiano, Triângulo Mineiro/Alto Paranaíba, Leste Goiano, Central Mineira, Ocidental do Tocantins, Centro-Sul Mato-grossense, Sul Goiano, São José do Rio Preto, Nordeste Mato-grossense, Leste de Mato Grosso do Sul, Oeste de Minas, Centro Norte de Mato Grosso do Sul, Sul/Sudoeste de Minas, Oriental do Tocantins, Ribeirão Preto, Sudeste Mato-grossense, Norte Goiano, Sul Maranhense, Metropolitana de Belo Horizonte, Pantanal Sul Mato-grossense, Aracatuba, Noroeste Goiano, Sudoeste Mato-grossense, Extremo Oeste Baiano, Sudoeste Piauiense, Norte de Minas, Sudoeste de Mato Grosso do Sul, Araraquara, Distrito Federal, Noroeste de Minas, Campinas, Jequiinhonha, Sudeste Paraense, Norte Mato-grossense, Bauru, Campo das Vertentes, Presidente Prudente, Vale do Rio Doce



AVISO METEOROLÓGICO - ALERTA 22/09/2023

Alerta de Onda de Calor



Instituto Nacional de Meteorologia

MINISTÉRIO DA AGRICULTURA E PECUÁRIA

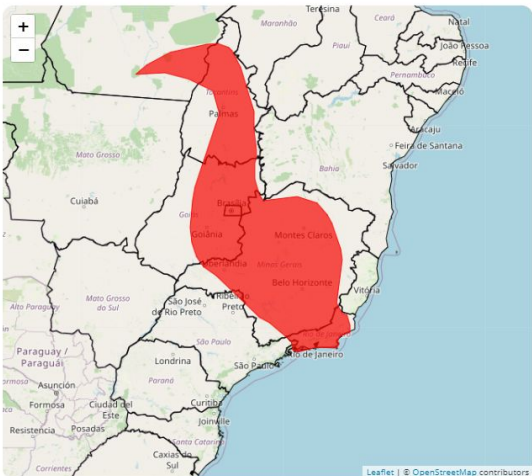

Aviso de: Onda de Calor

Grau de severidade: Grande Perigo

Início: 20/09/2023 11h00min

Fim: 26/09/2023 18h00min

Riscos Potenciais:

INMET publica aviso iniciando em: 20/09/2023 11:00. Risco à saúde. Temperatura 5°C acima da média por período maior do que 5 dias.

Instruções:

- Contate a Defesa Civil (telefone: 199).

Municípios:

Abadia de Goiás - GO (5200050), Abadia dos Dourados - MG (3100104), Abadiânia - GO (5200100), Abaeté - MG (3100203), Abre Campo - MG (3100302), Acaláca - MG (3100401), Acreúna - GO (5200134), Açucena ... [VEJA MAIS](#)

Áreas Afetadas:

Centro Goiano, Triângulo Mineiro/Alto Paranaíba, Leste Goiano, Central Mineira, Zona da Mata, Sul Goiano, Vale do Rio Doce, Sudeste Paraense, Oeste de Minas, Sul/Sudoeste de Minas, Campo das Vertentes, Ocidental do Tocantins, Oriental do Tocantins, Sudoeste Paraense, Norte Goiano, Metropolitana de Belo Horizonte, Jequitinhonha, Sul Fluminense, Noroeste Fluminense, Noroeste Goiano, Ribeirão Preto, Vale do Paraíba Paulista, Baixadas, Centro Fluminense, Noroeste de Minas, Sul Maranhense, Metropolitana do Rio de Janeiro, Norte de Minas, Distrito Federal, Norte Fluminense, Extremo Oeste Baiano, Vale do Mucuri



AVISO METEOROLÓGICO - ALERTA 22/09/2023

Alerta de Onda de Calor



Instituto Nacional de Meteorologia

MINISTÉRIO DA AGRICULTURA E PECUÁRIA

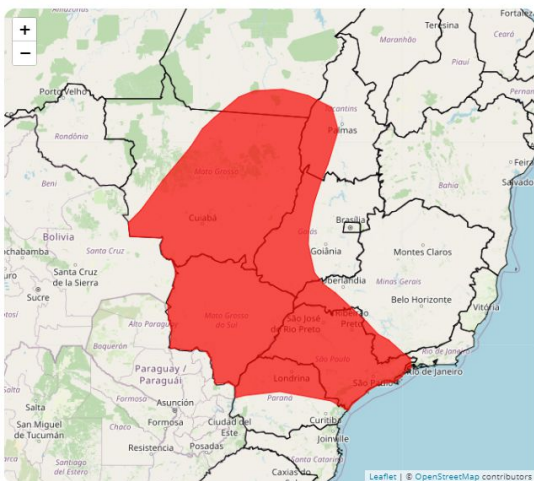

Aviso de: Onda de Calor

Grau de severidade: Grande Perigo

Início: 18/09/2023 11h00min

Fim: 26/09/2023 18h00min

Riscos Potenciais:

INMET publica aviso iniciando em: 18/09/2023 11:00. Risco à saúde. Temperatura 5°C acima da média por período maior do que 5 dias.

Instruções:

- Contate a Defesa Civil (telefone: 199).

Municípios:

Abatiá - PR (4100103), Abreulândia - TO (1700251), Acorizal - MT (5100102), Acreúna - GO (5200134), Adamantina - SP (3500105), Adelândia - GO (5200159), Adolfo - SP (3500204), Adrianópolis - PR (41002... [VEJA MAIS](#)

Áreas Afetadas:

Norte Pioneiro Paranaense, Ocidental do Tocantins, Centro-Sul Mato-grossense, Sul Golano, Presidente Prudente, Centro Golano, São José do Rio Preto, Metropolitana de Curitiba, Nordeste Mato-grossense, Leste de Mato Grosso do Sul, Triângulo Mineiro/Alto Paranaíba, Campinas, Bauru, Piracicaba, Itapetininga, Sul/Sudoeste de Minas, Centro Norte de Mato Grosso do Sul, Sudoeste Paranaense, Ribeirão Preto, Araçatuba, Sudeste Mato-grossense, Noroeste Paranaense, Macro Metropolitana Paulista, Marília, Norte Central Paranaense, Sudoeste de Mato Grosso do Sul, Norte Golano, Araraquara, Pantanal Sul Mato-grossense, Sul Fluminense, Vale do Paraíba Paulista, Noroeste Golano, Centro Oriental Paranaense, Sudoeste Mato-grossense, Centro Ocidental Paranaense, Metropolitana de São Paulo, Assis, Oeste Paranaense, Litoral Sul Paulista, Norte Mato-grossense, Sudeste Paranaense, Oriental do Tocantins



AVISO METEOROLÓGICO - ALERTA 22/09/2023

Alerta de Onda de Calor



Instituto Nacional de Meteorologia

MINISTÉRIO DA AGRICULTURA E PECUÁRIA

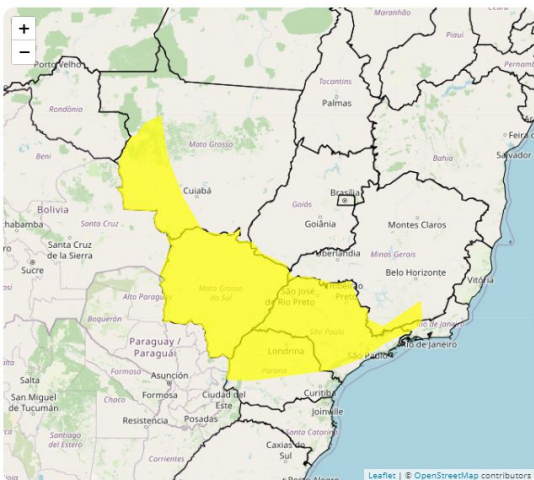

Aviso de: Baixa Umidade
Grau de severidade: Perigo Potencial
Início: 22/09/2023 10h00min
Fim: 22/09/2023 21h00min

Riscos Potenciais:

INMET publica aviso iniciando em: 22/09/2023 10:00. Umidade relativa do ar variando entre 30% e 20%. Baixo risco de incêndios florestais e à saúde.

Instruções:

- Beba bastante líquido.
- Evite desgaste físico nas horas mais secas.
- Evite exposição ao sol nas horas mais quentes do dia.
- Obtenha mais informações junto à Defesa Civil (telefone 199) e ao Corpo de Bombeiros (telefone 193).

Municípios:

Abatiá - PR (4100103), Adamantina - SP (3500105), Adolfo - SP (3500204), Adrianópolis - PR (4100202), Água Clara - MS (5000203), Aguiá - SP (3500303), Águas da Prata - SP (3500402), Águas de Lindóia - ... **VEJA MAIS**

Áreas Afetadas:

Norte Pioneiro Paranaense, Presidente Prudente, São José do Rio Preto, Metropolitana de Curitiba, Leste de Mato Grosso do Sul, Campinas, Bauru, Piracicaba, Sul/Sudoeste de Minas, Itapetininga, Centro Norte de Mato Grosso do Sul, Campo das Vertentes, Centro Ocidental Paranaense, Ribeirão Preto, Araçatuba, Sudeste Mato-grossense, Noroeste Paranaense, Macro Metropolitana Paulista, Marília, Norte Central Paranaense, Sudoeste de Mato Grosso do Sul, Araraquara, Oeste Paranaense, Pantanal Sul Mato-grossense, Vale do Paraíba Paulista, Sul Goiano, Centro Oriental Paranaense, Sudoeste Mato-grossense, Metropolitana de São Paulo, Assis, Centro-Sul Mato-grossense, Sul Fluminense, Zona da Mata, Centro-Sul Paranaense, Norte Mato-grossense, Triângulo Mineiro/Alto Paranaíba, Litoral Sul Paulista, Sudeste Paranaense



AVISO METEOROLÓGICO - ALERTA 22/09/2023

Alerta de Onda de Calor



Instituto Nacional de Meteorologia

MINISTÉRIO DA AGRICULTURA E PECUÁRIA

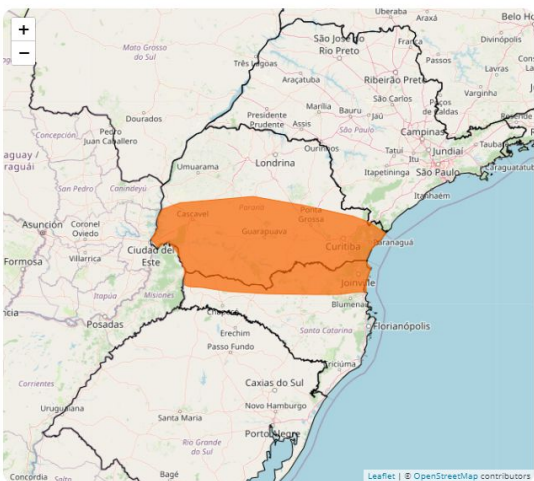

Aviso de: Onda de Calor

Grau de severidade: Perigo

Início: 20/09/2023 12h00min

Fim: 24/09/2023 18h00min

Riscos Potenciais:

INMET publica aviso iniciando em: 20/09/2023 12:00. Risco à saúde. Temperatura 5°C acima da média por período de 03 até 05 dias.

Instruções:

- Contate a Defesa Civil (telefone: 199).

Municípios:

Abelardo Luz - SC (4200101), Adrianópolis - PR (4100202), Água Doce - SC (4200408), Agudos do Sul - PR (4100301), Almirante Tamandaré - PR (4100400), Altamira do Paraná - PR (4100459), Ampére - PR (41... [VEJA MAIS](#)

Áreas Afetadas:

Oeste Catarinense, Metropolitana de Curitiba, Centro Ocidental Paranaense, Sudoeste Paranaense, Oeste Paranaense, Sudeste Paranaense, Norte Central Paranaense, Norte Catarinense, Vale do Itajaí, Litoral Sul Paulista, Centro-Sul Paranaense, Centro Oriental Paranaense, Serrana



AVISO METEOROLÓGICO - ALERTA 22/09/2023

Alerta de Onda de Calor



Instituto Nacional de Meteorologia

MINISTÉRIO DA AGRICULTURA E PECUÁRIA

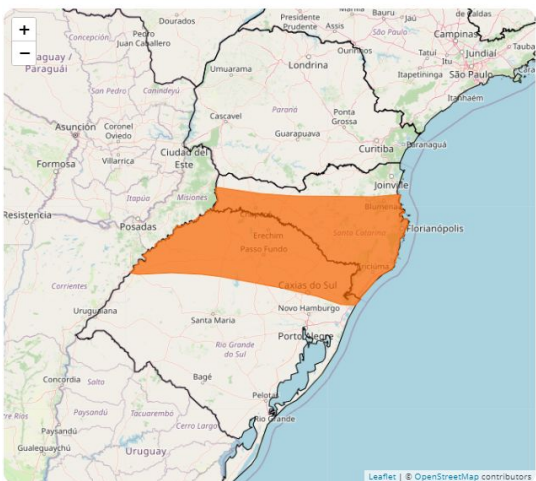

Aviso de: Onda de Calor

Grau de severidade: Perigo

Início: 21/09/2023 12h00min

Fim: 24/09/2023 18h00min

Riscos Potenciais:

INMET publica aviso iniciando em: 21/09/2023 12:00. Risco à saúde. Temperatura 5°C acima da média por período de 03 até 05 dias.

Instruções:

- Contate a Defesa Civil (telefone: 199).

Municípios:

Abdon Batista - SC (4200051), Agrolândia - SC (4200200), Agronômica - SC (4200309), Água Doce - SC (4200408), Água Santa - RS (4300059), Águas de Chapecó - SC (4200507), Águas Frias - SC (4200556), Ág... **VEJA MAIS**

Áreas Afetadas:

Serrana, Vale do Itajaí, Oeste Catarinense, Noroeste Rio-grandense, Grande Florianópolis, Nordeste Rio-grandense, Sul Catarinense, Metropolitana de Porto Alegre, Centro Oriental Rio-grandense, Sudoeste Rio-grandense, Centro Ocidental Rio-grandense, Norte Catarinense



AVISO METEOROLÓGICO - ALERTA 22/09/2023

Alerta de Onda de Calor



Instituto Nacional de Meteorologia

MINISTÉRIO DA AGRICULTURA E PECUÁRIA

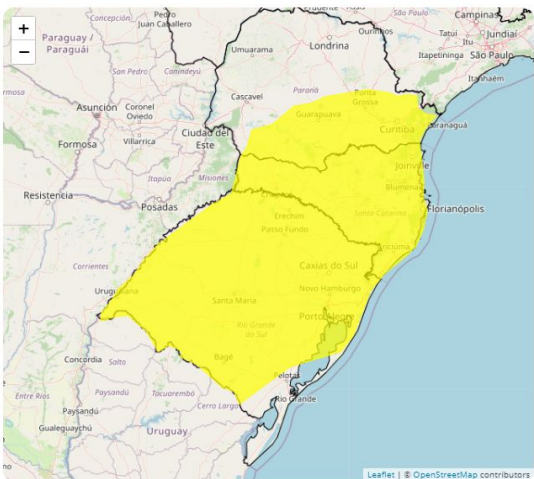

Aviso de: Tempestade

Grau de severidade: Perigo Potencial

Início: 22/09/2023 10h00min

Fim: 22/09/2023 23h59min

Riscos Potenciais:

INMET publica aviso iniciando em: 22/09/2023 10:00. Chuva entre 20 e 30 mm/h ou até 50 mm/dia, ventos intensos (40-60 km/h), e queda de granizo. Baixo risco de corte de energia elétrica, estragos em plantações, queda de galhos de árvores e de alagamentos.

Instruções:

- Em caso de rajadas de vento, (não se abrigue abaixo de árvores, pois há leve risco de queda e descargas elétricas e não estacione veículos próximos a torres de transmissão e placas de propagação).
- Evite usar aparelhos eletrônicos ligados à tomada.
- Obtenha mais informações junto à Defesa Civil (telefone 199) e ao Corpo de Bombeiros (telefone 193).

Municípios:

Abdon Batista - SC (4200051), Abelardo Luz - SC (4200101), Aceguá - RS (4300034), Adrianópolis - PR (4100202), Agrolândia - SC (4200200), Agronômica - SC (4200309), Água Doce - SC (4200408), Água Sant... VEJA MAIS

Áreas Afetadas:

Serrana, Oeste Catarinense, Sudoeste Rio-grandense, Metropolitana de Curitiba, Vale do Itajaí, Noroeste Rio-grandense, Grande Florianópolis, Centro Ocidental Rio-grandense, Metropolitana de Porto Alegre, Sudeste Rio-grandense, Sudoeste Paranaense, Nordeste Rio-grandense, Sudeste Paranaense, Norte Catarinense, Sul Catarinense, Centro Oriental Rio-grandense, Centro-Sul Paranaense, Norte Central Paranaense, Centro Oriental Paranaense



AVISO METEOROLÓGICO - LEGENDAS



Perigo Potencial. Situação meteorológica potencialmente perigosa. Cuidado na prática de atividades sujeitas a riscos de caráter meteorológico. Mantenha-se informado sobre as condições meteorológicas previstas e não corra risco desnecessário.



Perigo. Situação meteorológica perigosa. Mantenha-se muito vigilante e informe-se regularmente sobre as condições meteorológicas previstas. Inteira-se sobre os riscos que possam ser inevitáveis. Siga os conselhos das autoridades.



Grande Perigo. Situação meteorológica de grande perigo. Estão previstos fenômenos meteorológicos de intensidade excepcional. Grande probabilidade de ocorrência de grandes danos e acidentes, com riscos para a integridade física ou mesmo à vida humana. Mantenha-se informado sobre as condições meteorológicas previstas e os possíveis riscos. Siga as instruções e conselhos das autoridades em todas as circunstâncias e prepare-se para medidas de emergência.



- | | |
|---------------------|-------------------------|
| Ventos Costeiros | Geadas |
| Ressaca | Estiagem |
| Onda de Frio | Seca |
| Tornados | Incêndios |
| Tempestade de Raios | Baixa Umidade |
| Granizo | Neve |
| Chuvas Intensas | Declínio de Temperatura |
| Vendaval | Acumulado de Chuva |
| Onda de Calor | Tempestade |
| Friagem | |



PRECIPITAÇÃO • 22 DE SETEMBRO DE 2023



MÉDIA

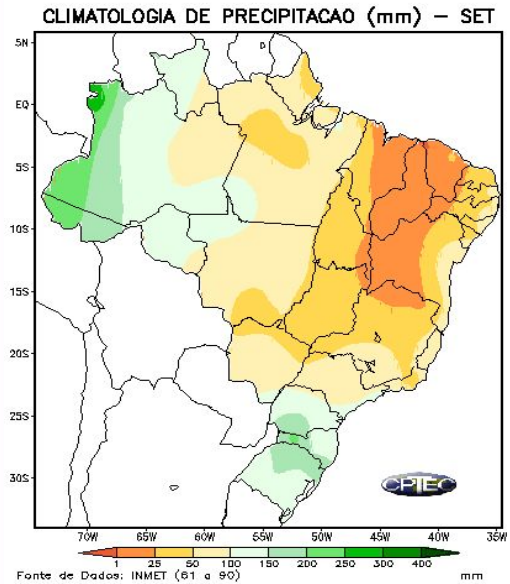

CONDIÇÃO OBSERVADA

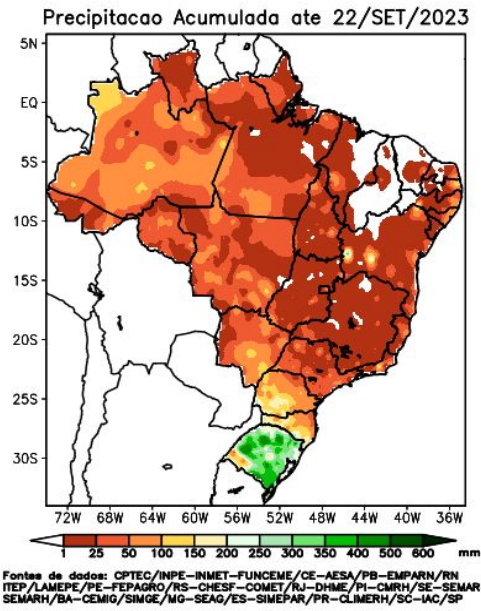

ANOMALIA OBSERVADA

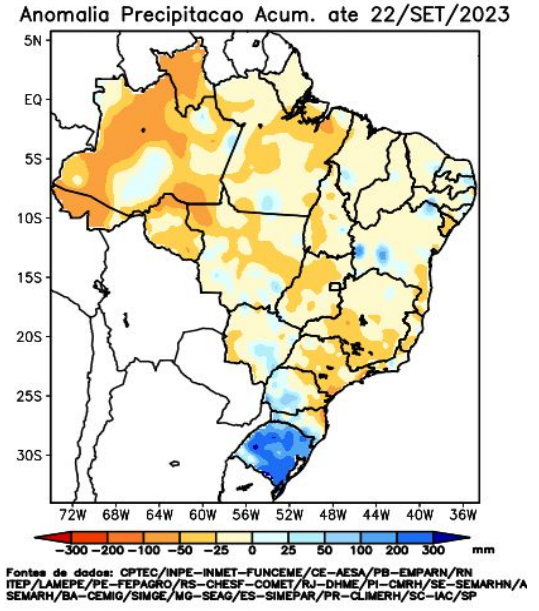



TEMPERATURA • 22 DE SETEMBRO DE 2023



MÉDIA

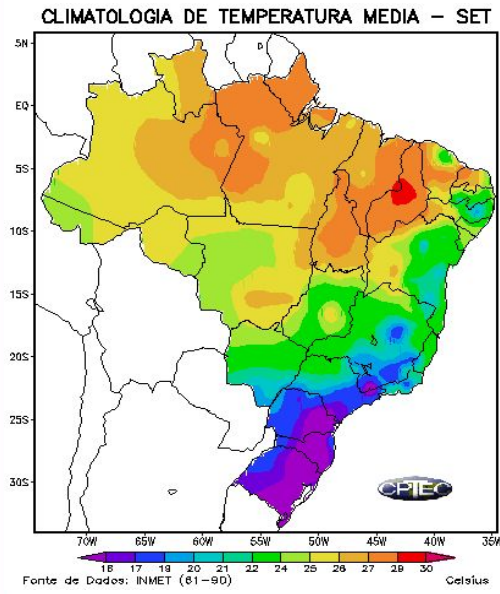

CONDIÇÃO OBSERVADA

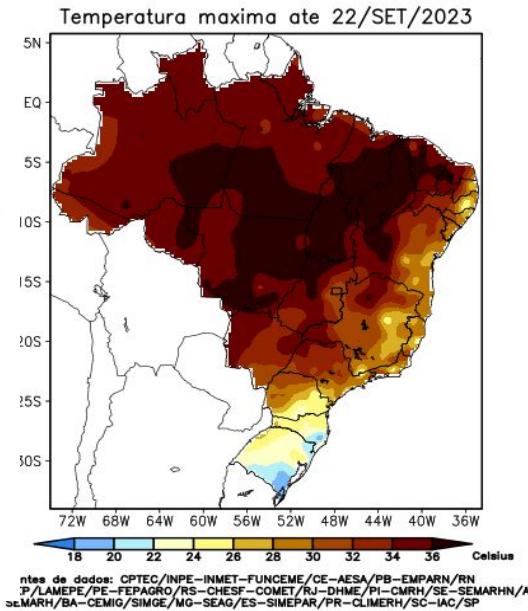

ANOMALIA OBSERVADA

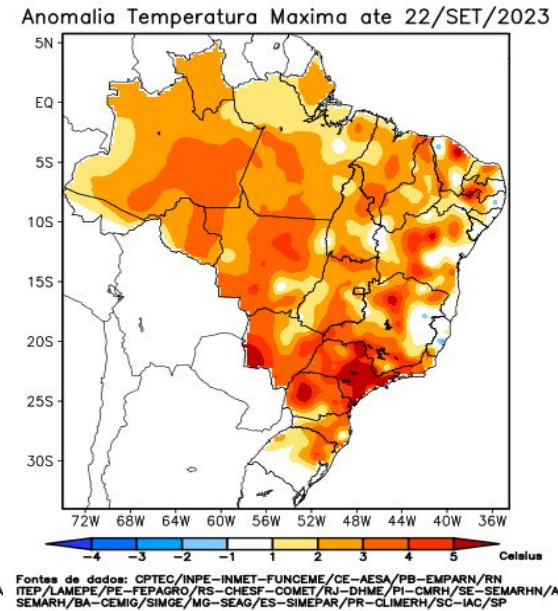



2. Briefing Meteorológico - Previsão



PREVISÃO DA PRECIPITAÇÃO ACUMULADA (22/09 A 27/09/2023)

A previsão de chuva acumulada entre os dias 22 de setembro a 27 de setembro, de acordo com os modelos numéricos do INMET.

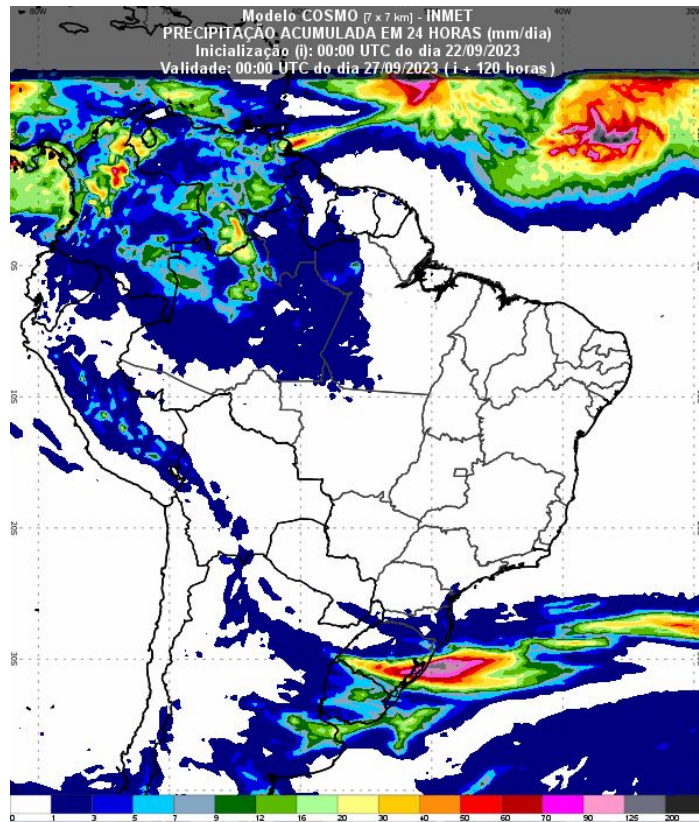
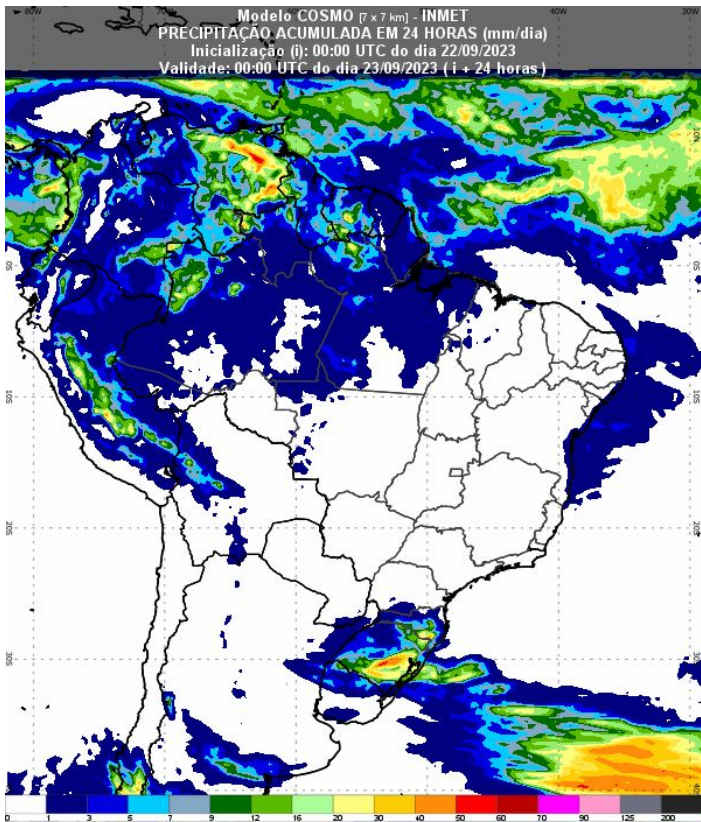

Fonte: Disponível em <https://vime.inmet.gov.br/AS>



PREVISÃO PERIGO DE FOGO - BACIA DO ALTO PARAGUAI

Previsão do perigo de fogo dos dias 22/09/2023 a 27/09/2023.

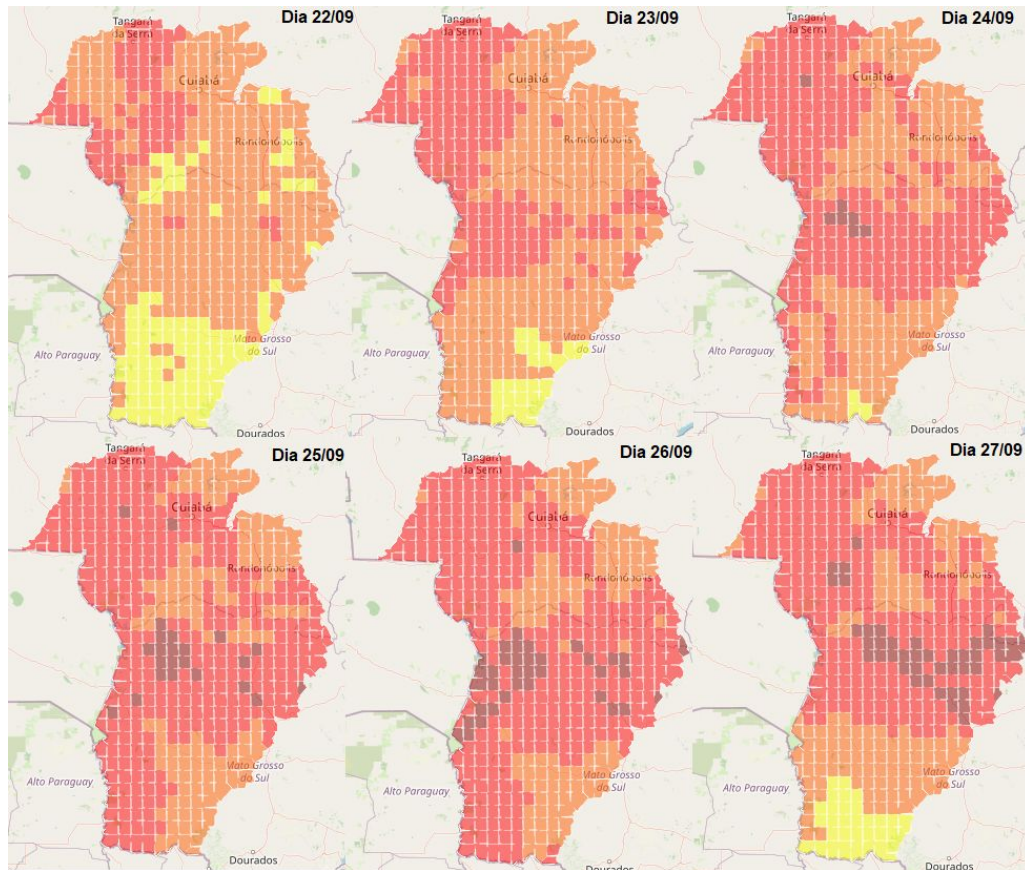

LEGENDA:

- Baixo
- Moderado
- Alto
- Muito alto
- Extremo

Fonte: <https://alarmes.lasa.ufrj.br/>



PREVISÃO PERIGO DE FOGO - BACIA DO ALTO PARAGUAI

Perigo meteorológico de fogo em cada município:

Municípios	22/09	23/09	24/09	25/09	26/09	27/09
Acorizal - MT	Alto	Alto	Alto	Alto	Muito Alto	Alto
Alcinópolis - MS	Alto	Muito Alto	Muito Alto	Muito Alto	Muito Alto	Extremo
Alto Araguaia - MT	Alto	Muito Alto	Muito Alto	Muito Alto	Muito Alto	Extremo
Alto Garças - MT	Alto	Alto	Muito Alto	Muito Alto	Muito Alto	Muito Alto
Alto Paraguai - MT	Muito Alto	Muito Alto	Muito Alto	Muito Alto	Muito Alto	Muito Alto
Alto Taquari - MT	Alto	Muito Alto	Muito Alto	Muito Alto	Muito Alto	Muito Alto
Anastácio - MS	Moderado	Moderado	Alto	Alto	Alto	Alto
Antônio João - MS	Moderado	Moderado	Alto	Alto	Muito Alto	Moderado
Aquidauana - MS	Alto	Alto	Muito Alto	Muito Alto	Muito Alto	Muito Alto
Araputanga - MT	Alto	Muito Alto	Muito Alto	Muito Alto	Muito Alto	Muito Alto
Bandeirantes - MS	Alto	Alto	Alto	Muito Alto	Muito Alto	Muito Alto
Barra do Bugres - MT	Muito Alto	Muito Alto	Muito Alto	Muito Alto	Muito Alto	Muito Alto
Barão de Melgaço - MT	Alto	Alto	Alto	Muito Alto	Alto	Muito Alto
Bela Vista - MS	Moderado	Moderado	Alto	Alto	Muito Alto	Moderado
Bodoquena - MS	Moderado	Alto	Alto	Muito Alto	Muito Alto	Alto
Bonito - MS	Moderado	Alto	Alto	Muito Alto	Muito Alto	Alto
Camapuã - MS	Alto	Muito Alto	Muito Alto	Muito Alto	Muito Alto	Muito Alto
Campo Grande - MS	Moderado	Alto	Alto	Alto	Alto	Alto
Campo Verde - MT	Alto	Alto	Muito Alto	Muito Alto	Muito Alto	Muito Alto
Caracol - MS	Moderado	Alto	Alto	Muito Alto	Muito Alto	Moderado
Chapada dos Guimarães - MT	Alto	Alto	Alto	Alto	Alto	Alto
Corguinho - MS	Alto	Alto	Muito Alto	Muito Alto	Muito Alto	Muito Alto
Corumbá - MS	Alto	Muito Alto	Muito Alto	Muito Alto	Extremo	Muito Alto
Costa Rica - MS	Alto	Alto	Muito Alto	Muito Alto	Muito Alto	Muito Alto
Coxim - MS	Muito Alto	Muito Alto	Muito Alto	Muito Alto	Extremo	Extremo
Cuiabá - MT	Alto	Alto	Muito Alto	Muito Alto	Muito Alto	Muito Alto
Cáceres - MT	Muito Alto	Muito Alto	Muito Alto	Muito Alto	Muito Alto	Muito Alto



PREVISÃO PERIGO DE FOGO - BACIA DO ALTO PARAGUAI

	22/09	23/09	24/09	25/09	26/09	27/09
Denise - MT	Muito Alto	Muito Alto	Muito Alto	Muito Alto	Muito Alto	Muito Alto
Diamantino - MT	Alto	Muito Alto	Muito Alto	Muito Alto	Muito Alto	Muito Alto
Dois Irmãos do Buriti - MS	Moderado	Alto	Alto	Alto	Alto	Alto
Dom Aquino - MT	Alto	Alto	Alto	Alto	Alto	Alto
Figueirão - MS	Alto	Muito Alto	Muito Alto	Muito Alto	Muito Alto	Muito Alto
Figueirópolis D'Oeste - MT	Alto	Muito Alto	Muito Alto	Muito Alto	Muito Alto	Muito Alto
Glória D'Oeste - MT	Alto	Muito Alto	Muito Alto	Muito Alto	Muito Alto	Muito Alto
Guia Lopes da Laguna - MS	Moderado	Moderado	Alto	Alto	Alto	Moderado
Guiratinga - MT	Alto	Alto	Muito Alto	Muito Alto	Muito Alto	Muito Alto
Indiavaí - MT	Alto	Alto	Muito Alto	Muito Alto	Muito Alto	Muito Alto
Itiquira - MT	Alto	Alto	Muito Alto	Muito Alto	Muito Alto	Muito Alto
Jaciara - MT	Alto	Alto	Muito Alto	Muito Alto	Muito Alto	Muito Alto
Jangada - MT	Alto	Alto	Muito Alto	Muito Alto	Muito Alto	Alto
Jaraguari - MS	Alto	Alto	Alto	Muito Alto	Muito Alto	Alto
Jardim - MS	Moderado	Moderado	Alto	Alto	Alto	Moderado
Jauru - MT	Muito Alto	Muito Alto	Muito Alto	Muito Alto	Muito Alto	Muito Alto
Juscimeira - MT	Alto	Alto	Muito Alto	Muito Alto	Muito Alto	Muito Alto
Lambari D'Oeste - MT	Muito Alto	Muito Alto	Muito Alto	Muito Alto	Muito Alto	Muito Alto
Maracaju - MS	Moderado	Moderado	Alto	Alto	Alto	Alto
Miranda - MS	Moderado	Alto	Alto	Alto	Muito Alto	Alto
Mirassol d'Oeste - MT	Alto	Muito Alto	Muito Alto	Muito Alto	Muito Alto	Muito Alto
Nioaque - MS	Moderado	Alto	Alto	Alto	Alto	Alto
Nobres - MT	Alto	Alto	Alto	Alto	Alto	Alto
Nortelândia - MT	Muito Alto	Muito Alto	Muito Alto	Muito Alto	Muito Alto	Muito Alto
Nossa Senhora do Livramento - MT	Muito Alto	Muito Alto	Muito Alto	Muito Alto	Muito Alto	Muito Alto
Nova Brasilândia - MT	Alto	Alto	Alto	Alto	Alto	Alto
Nova Marilândia - MT	Muito Alto	Muito Alto	Muito Alto	Muito Alto	Muito Alto	Muito Alto
Nova Olímpia - MT	Muito Alto	Muito Alto	Muito Alto	Muito Alto	Muito Alto	Muito Alto



PREVISÃO PERIGO DE FOGO - BACIA DO ALTO PARAGUAI

Perigo meteorológico de fogo em cada Terra Indígena:

TIs	22/09	23/09	24/09	25/09	26/09	27/09
TI BURITI	Moderado	Moderado	Alto	Alto	Alto	Alto
TI ESTIVADINHO	Alto	Muito Alto	Muito Alto	Muito Alto	Muito Alto	Muito Alto
TI FIGUEIRAS	Alto	Alto	Alto	Muito Alto	Muito Alto	Muito Alto
TI JARUDORE	Alto	Alto	Alto	Alto	Alto	Muito Alto
TI KADIWÉU	Moderado	Alto	Muito Alto	Muito Alto	Muito Alto	Alto
TI LALIMA	Moderado	Moderado	Alto	Alto	Alto	Alto
TI LIMÃO VERDE	Alto	Alto	Alto	Alto	Muito Alto	Alto
TI NIOAQUE	Moderado	Alto	Alto	Alto	Alto	Alto
TI NOSSA SENHORA DE FÁTIMA	Moderado	Alto	Alto	Alto	Alto	Alto
TI PERIGARA	Moderado	Alto	Alto	Alto	Alto	Alto
TI PIRAKUA	Moderado	Moderado	Alto	Alto	Muito Alto	Moderado
TI RIO FORMOSO	Alto	Muito Alto	Muito Alto	Muito Alto	Muito Alto	Muito Alto
TI TADARIMANA	Alto	Alto	Alto	Alto	Alto	Muito Alto
TI TAUNAY/IPEGUE	Moderado	Alto	Alto	Alto	Alto	Alto
TI TEREZA CRISTINA	Alto	Alto	Muito Alto	Muito Alto	Muito Alto	Muito Alto
TI UMUTINA	Muito Alto	Muito Alto	Muito Alto	Muito Alto	Muito Alto	Muito Alto
TI ÑANDE RU MARANGATU	Moderado	Moderado	Alto	Alto	Muito Alto	Moderado



PREVISÃO PERIGO DE FOGO - BACIA DO ALTO PARAGUAI

Perigo meteorológico de fogo em cada Unidade de Conservação:

UCs	22/09	23/09	24/09	25/09	26/09	27/09		22/09	23/09	24/09	25/09	26/09	27/09
APA BAÍA NEGRA	Alto	Muito Alto	Muito Alto	Muito Alto	Muito Alto	Muito Alto							
APA DA CHAPADA DOS GUIMARÃES	Alto	Alto	Alto	Alto	Alto	Alto							
APA DA SERRA DAS ARARAS	Muito Alto	Muito Alto	Muito Alto	Muito Alto	Muito Alto	Muito Alto							
APA DAS CABECEIRAS DO RIO CUIABÁ	Alto	Alto	Alto	Alto	Alto	Alto	RPPN CABECEIRA DO PRATA	Moderado	Moderado	Alto	Alto	Alto	Moderado
APA ESTRADA PARQUE DE PIRAPUTANGA	Moderado	Alto	Alto	Alto	Alto	Alto	RPPN CACHOEIRAS DO SÃO BENTO	Muito Alto	Muito Alto	Muito Alto	Extremo	Extremo	Extremo
APA MUNICIPAL DO ARICÁ-AÇU	Alto	Alto	Muito Alto	Muito Alto	Muito Alto	Muito Alto	RPPN DUAS PEDRAS	Alto	Alto	Alto	Muito Alto	Muito Alto	Muito Alto
APA NASCENTES DO RIO PARAGUAI	Muito Alto	Muito Alto	Muito Alto	Muito Alto	Muito Alto	Muito Alto	RPPN ESTÂNCIA CAIMAN	Alto	Alto	Alto	Muito Alto	Muito Alto	Alto
APA RIO CÊNICO ROTAS MONÇOEIRAS	Alto	Alto	Muito Alto	Muito Alto	Muito Alto	Extremo	RPPN FAZENDA LAGEADO	Alto	Alto	Alto	Alto	Alto	Alto
EE DA SERRA DAS ARARAS	Muito Alto	Muito Alto	Muito Alto	Muito Alto	Muito Alto	Muito Alto	RPPN FAZENDA LAGOA	Alto	Muito Alto	Muito Alto	Extremo	Extremo	Extremo
MONA MUNICIPAL SERRA DO BOM JARDIM	Alto	Muito Alto	Muito Alto	Muito Alto	Muito Alto	Extremo	RPPN FAZENDA SÃO GERALDO	Alto	Alto	Muito Alto	Muito Alto	Muito Alto	Alto
PARNA DA CHAPADA DOS GUIMARÃES	Alto	Alto	Muito Alto	Muito Alto	Muito Alto	Alto	RPPN FAZENDA SÃO PEDRO DA BARRA	Moderado	Alto	Alto	Alto	Alto	Alto
PARNA DA SERRA DA BODOQUENA	Moderado	Moderado	Alto	Alto	Muito Alto	Moderado	RPPN Fazenda Margarida	Moderado	Moderado	Alto	Muito Alto	Muito Alto	Moderado
PE DAS NASCENTES DO RIO TAQUARI	Alto	Muito Alto	Muito Alto	Muito Alto	Extremo	Extremo	RPPN Hotel Mirante	Alto	Alto	Muito Alto	Muito Alto	Muito Alto	Muito Alto
PE DE ÁGUAS QUENTES	Alto	Alto	Muito Alto	Muito Alto	Muito Alto	Muito Alto	RPPN JUBRAN	Muito Alto	Muito Alto	Muito Alto	Muito Alto	Muito Alto	Muito Alto
PE DO GUIRÁ	Muito Alto	Muito Alto	Muito Alto	Muito Alto	Muito Alto	Muito Alto	RPPN PIONEIRA DO RIO PIQUIRI	Alto	Alto	Muito Alto	Muito Alto	Muito Alto	Muito Alto
PE DOM OSÓRIO STOFFEL	Alto	Alto	Alto	Muito Alto	Alto	Muito Alto	RPPN POLEIRO GRANDE	Alto	Alto	Alto	Alto	Alto	Alto
PE ENCONTRO DAS ÁGUAS	Moderado	Alto	Alto	Alto	Alto	Muito Alto	RPPN PORTAL DO PANTANAL I	Moderado	Alto	Alto	Alto	Alto	Alto
PE MASSAIRO OKAMURA	Alto	Alto	Alto	Muito Alto	Muito Alto	Muito Alto	RPPN RANCHO TUCANO	Alto	Alto	Alto	Muito Alto	Muito Alto	Alto
PE SERRA SANTA BÁRBARA	Muito Alto	Muito Alto	Muito Alto	Muito Alto	Muito Alto	Alto	RPPN RESERVA ECOLÓGICA VALE DO BUGIO	Alto	Alto	Alto	Alto	Alto	Alto
PNM DE PIRAPUTANGAS	Alto	Muito Alto	Muito Alto	Muito Alto	Extremo	Muito Alto	RPPN SANTA CECÍLIA II	Alto	Muito Alto	Muito Alto	Extremo	Extremo	Extremo
							RPPN SESC PANTANAL	Muito Alto	Muito Alto	Muito Alto	Muito Alto	Muito Alto	Muito Alto
							RPPN XODÓ DO VÔ RUY	Moderado	Moderado	Alto	Alto	Alto	Moderado



3. CONDIÇÕES REGISTRADAS DE FOGO ATIVO NA VEGETAÇÃO



COMPORTAMENTO TEMPORAL DOS FOCOS DE FOGO ATIVO - BRASIL

Comparação das quantidades totais de focos no Brasil comparada mensalmente com valores históricos de mínimo, média e máximo do período 1998-2023.

Comparativo 2º semestre do país: **Brasil**

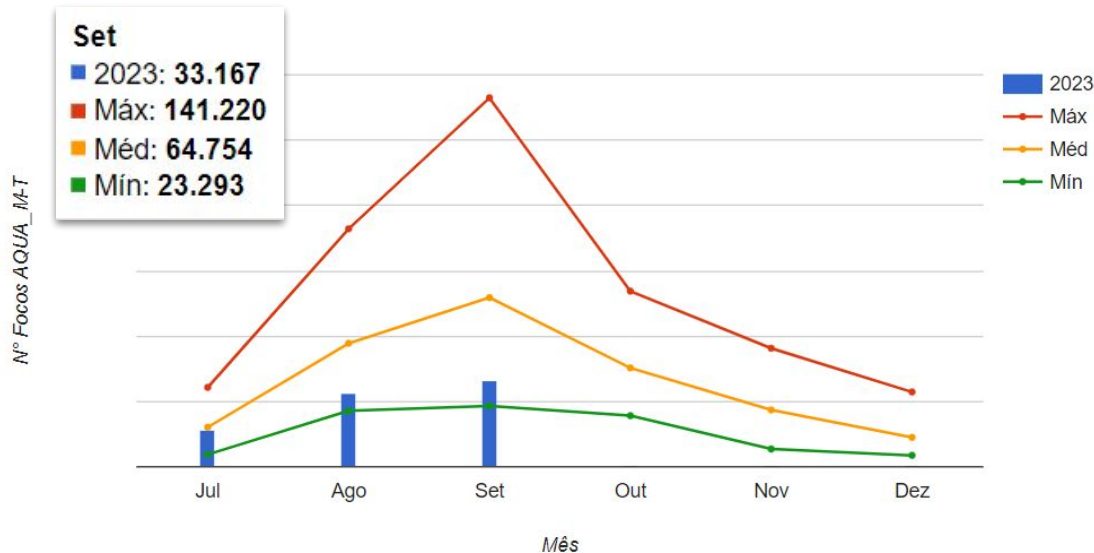

Comparativo dos dados do segundo semestre do ano corrente com os valores médios, no período de 1998 até 21/Ago.

Fonte: Compilado a partir dos dados disponíveis em http://terrabrasilis.dpi.inpe.br/queimadas/situacao-atual/estatisticas/estatisticas_paises/





COMPORTAMENTO TEMPORAL DOS FOCOS DE FOGO ATIVO - BRASIL

Quantidades totais de focos no Brasil comparada dia a dia no mês de Setembro de 2022 e 2023.

Comparação do total de focos ativos detectados dia a dia pelos satélite Aqua, Terra, NPP e Noaa-20

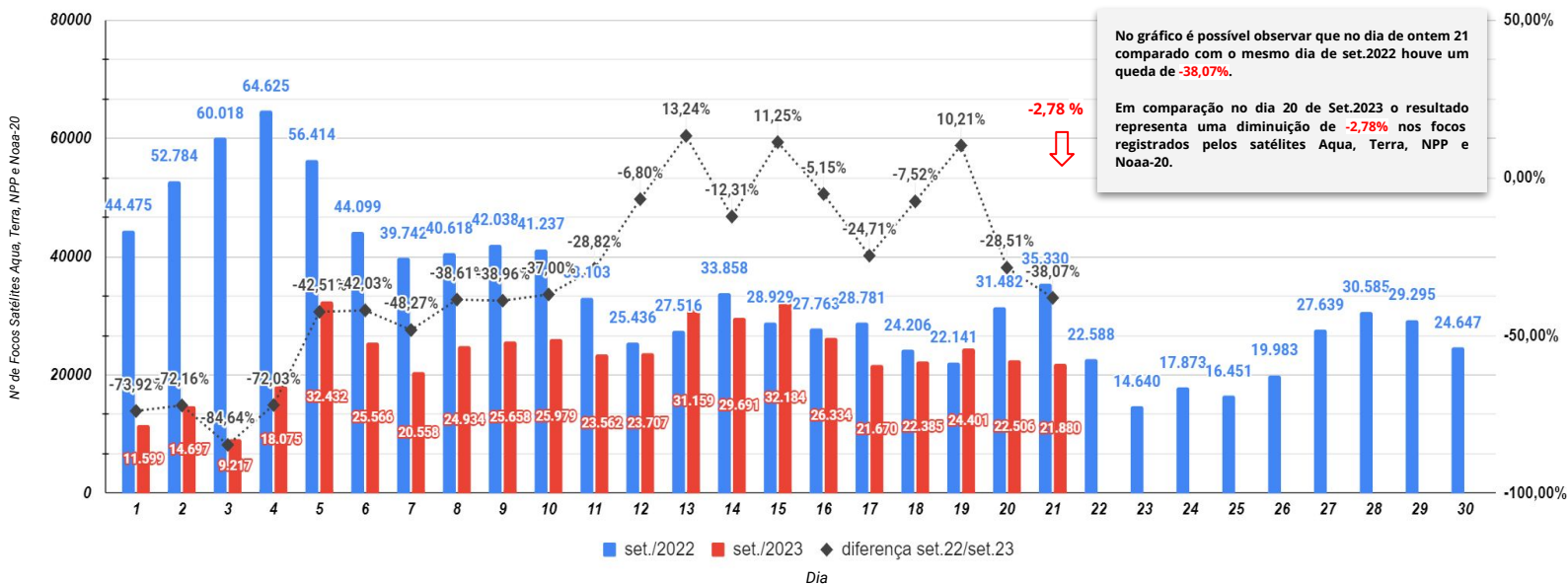

No gráfico é possível observar que no dia de ontem 21 comparado com o mesmo dia de set.2022 houve um queda de **-38,07%**.

Em comparação no dia 20 de Set.2023 o resultado representa uma diminuição de **-2,78%** nos focos registrados pelos satélites Aqua, Terra, NPP e Noaa-20.

Fonte: Compilado a partir dos dados disponíveis em http://terrabrasilis.dpi.inpe.br/queimadas/situacao-atual/estatisticas/estatisticas_paises/



SITUAÇÃO ATUAL DOS FOCOS ATIVOS - BRASIL

Situação Atual: Período 21/09/2023 - Satélites Aqua, Terra, Noaa-20 e NPP



***Áreas Federais**

Unidades de Conservação

Terra Indígena

Assentamentos Federais

Densidade de focos de calor no período de 21/09/2023 (Dentro de *áreas Federais)





SITUAÇÃO ATUAL DOS ESTADOS DO BRASIL

Número de focos detectados pelo satélite de referência entre 01/01 a 21/09 de 2023.

Anual

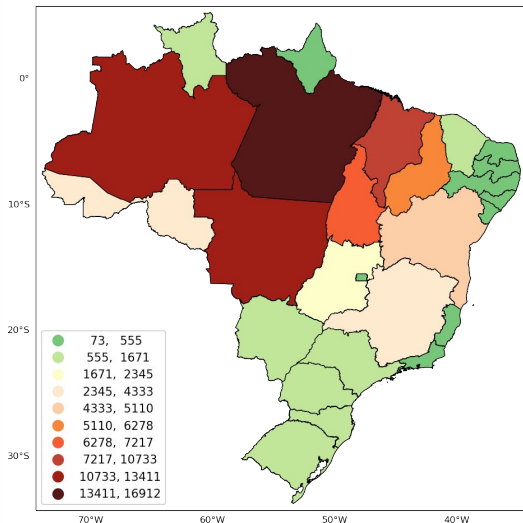

Mensal

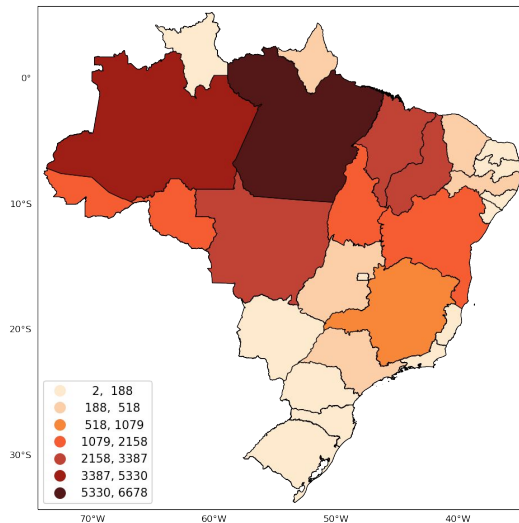

48 horas

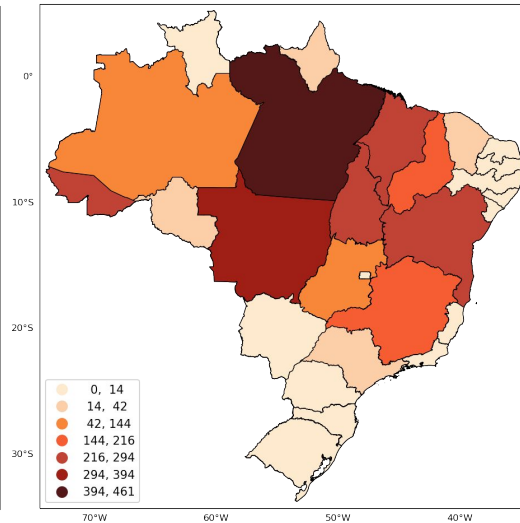

Fonte: Compilado a partir dos dados disponíveis em http://terrabilis.dpi.inpe.br/queimadas/situacao-atual/estatisticas/estatisticas_paises/



A green-tinted photograph of a satellite dish antenna. In the foreground, the silhouette of a person is visible, holding a horizontal pole. The background shows the large, curved surface of the satellite dish and its supporting structure against a sky with clouds.

4. Situação nas Áreas de Interesse



EVENTOS DE FOGO EM ÁREAS DE INTERESSE - Cenário Brasil

Figura 01 Número de eventos de fogo acumulado no Brasil.

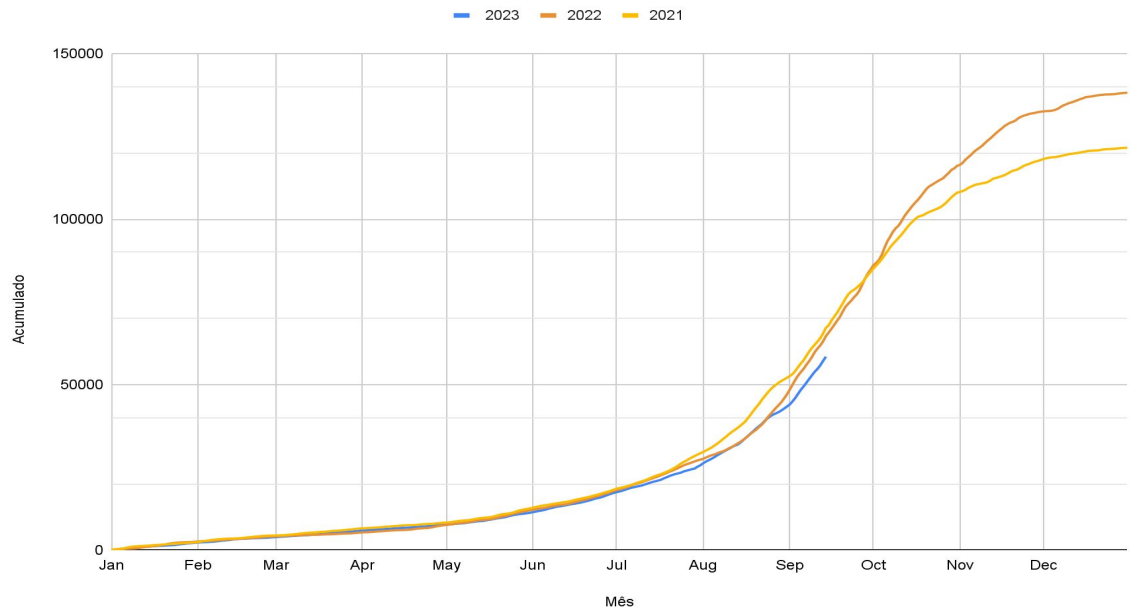

793 novos eventos nas últimas 24 horas (dia 21/09)

Fonte: https://panorama.sipam.gov.br/painel-do-fogo/painel_indicadores.html





EVENTOS DE FOGO EM ÁREAS DE INTERESSE - UNIDADES DE CONSERVAÇÃO

Figura 02 Número de eventos de fogo em Unidades de Conservação no período de 15 a 21 de setembro de 2023

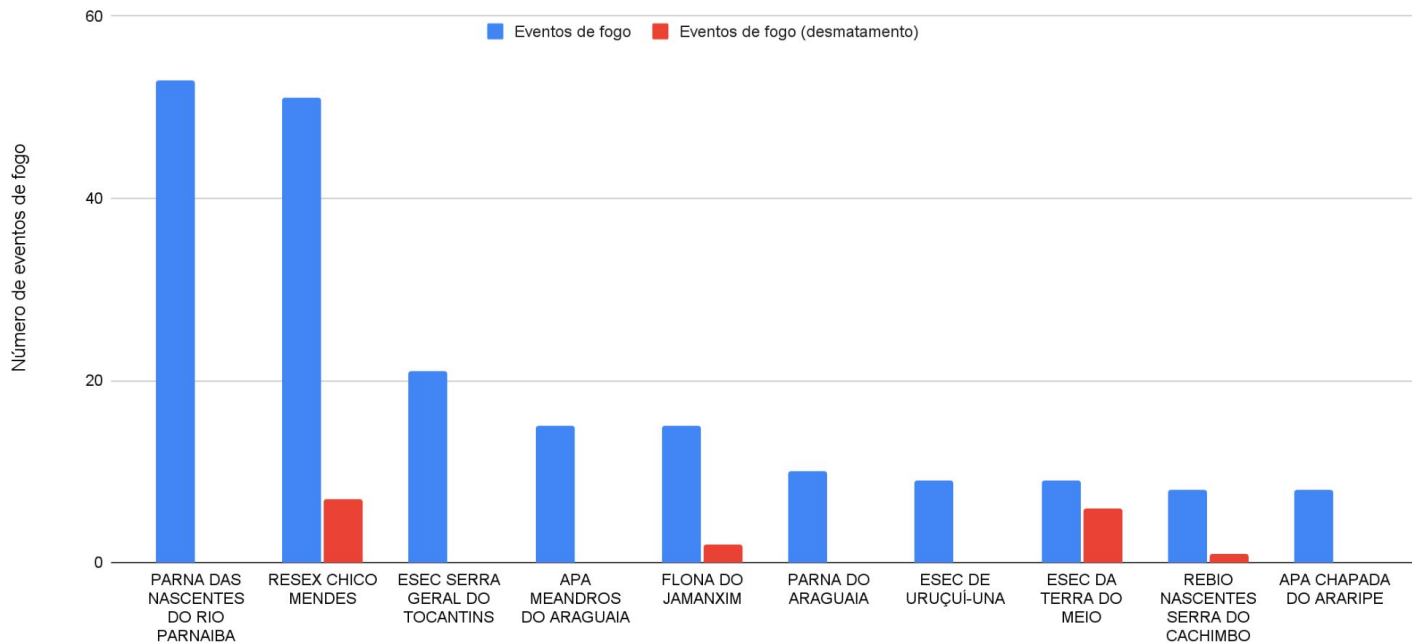

Fonte: https://panorama.sipam.gov.br/painel-do-fogo/painel_indicadores.html





EVENTOS DE FOGO EM ÁREAS DE INTERESSE - TERRAS INDÍGENAS

Figura 03 Número de eventos de fogo em Terras Indígenas no período de 15 a 21 de setembro de 2023.

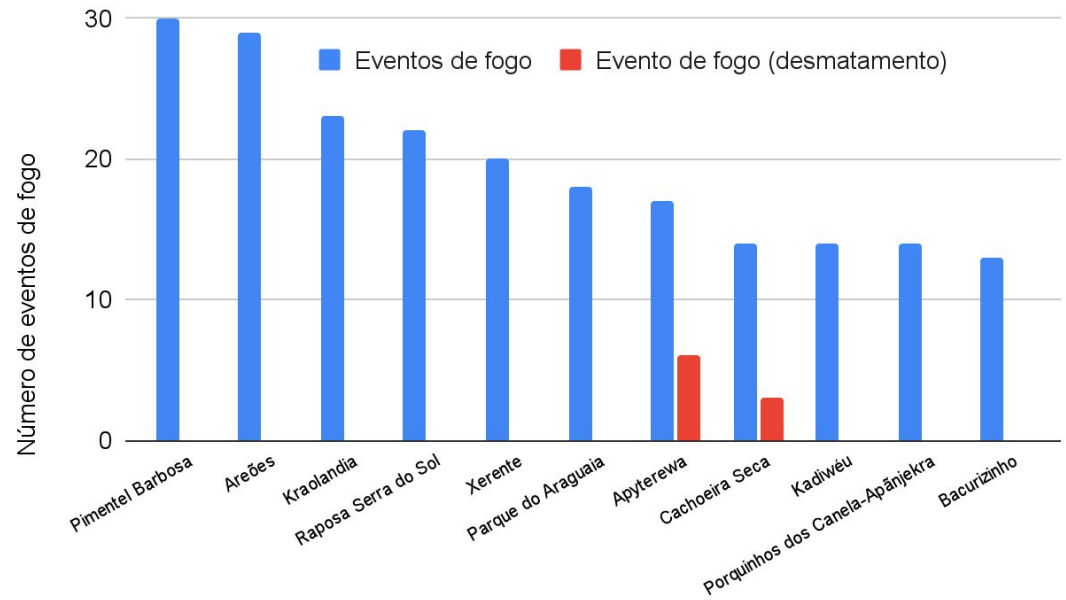

Eventos de fogo vinculado ao desmatamento em TI

Apyterewa	6
Cachoeira Seca	3
Trincheira Bacaja	3
Deni	2
Kaxarari	1
Kayapó	1
Lago do Limão	1
Menkragnoti	1
Pacaas Novas	1

Fonte: https://panorama.sipam.gov.br/painel-do-fogo/painel_indicadores.html



EVENTOS DE FOGO COM MAIOR SEVERIDADE PARA ACIONAMENTO

Figura 03 Número de eventos de fogo em Terras Indígenas no período de 14 a 20 de setembro de 2023.

Severidade	ID	Área de Influência (ha)	UF	Duração (dias)
69.48	3624073	23064	RO	12.0
69.32	3607532	43329	TO	14.5
67.00	3578060	35098	TO	20.5
63.02	3630165	12416	PI	10.5
60.76	3582784	17466	TO	19.5
60.14	3648737	13876	PI	8.0
59.94	3591762	13138	MA	17.5
59.15	3591802	23298	BA	17.5
55.74	3643415	12281	MT	8.5
52.97	3601475	10129	TO	16.0

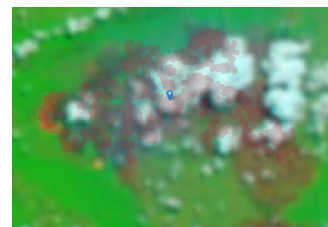

Id: 3624073



Id: 3607532

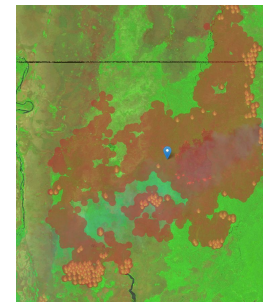

Id: 3578060

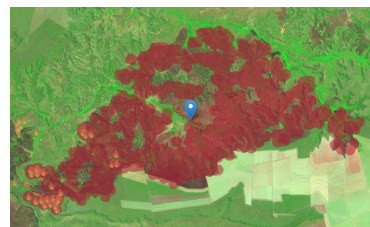

Id: 3630165

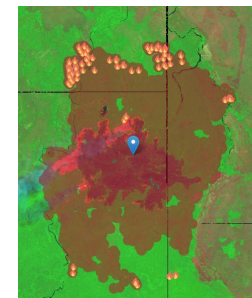

Id: 3582784

Imagens base: Sentinel 2



ÁREA QUEIMADA NAS ÁREAS DE INTERESSE - ESTADOS, MUNICÍCIOS, UCs e TIs

Figura 04 TOP 10 UFs com maior aumento % de área queimada de 01/01/2023 até 21/09/2023 em relação à “mediana” histórica [2012-2022] (Amazônia, Cerrado e Pantanal)



TOP 10 UFs aumento da área queimada % até o dia 2023-09-21

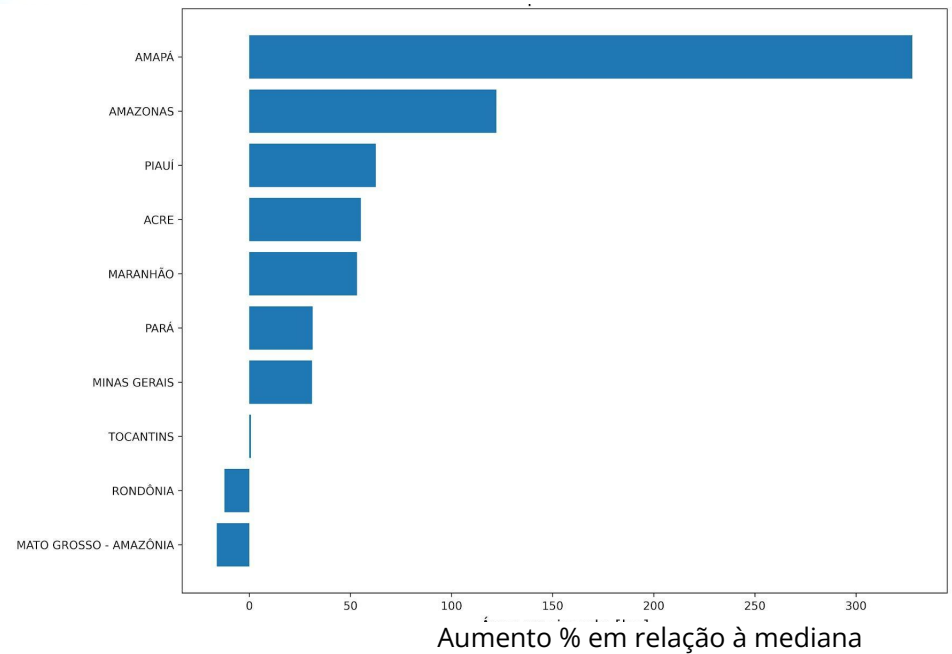

*Só mapeia áreas > 25ha



ÁREA QUEIMADA NAS ÁREAS DE INTERESSE - ESTADOS, MUNICÍPIOS, UCs e TIs

Figura 05 TOP 10 MNs com maior aumento % de área queimada de 01/01/2023 até 21/09/2023 em relação à “mediana” histórica [2012-2022] (Amazônia, Cerrado e Pantanal)



TOP 10 MNs aumento da área queimada % até o dia 2023-09-21

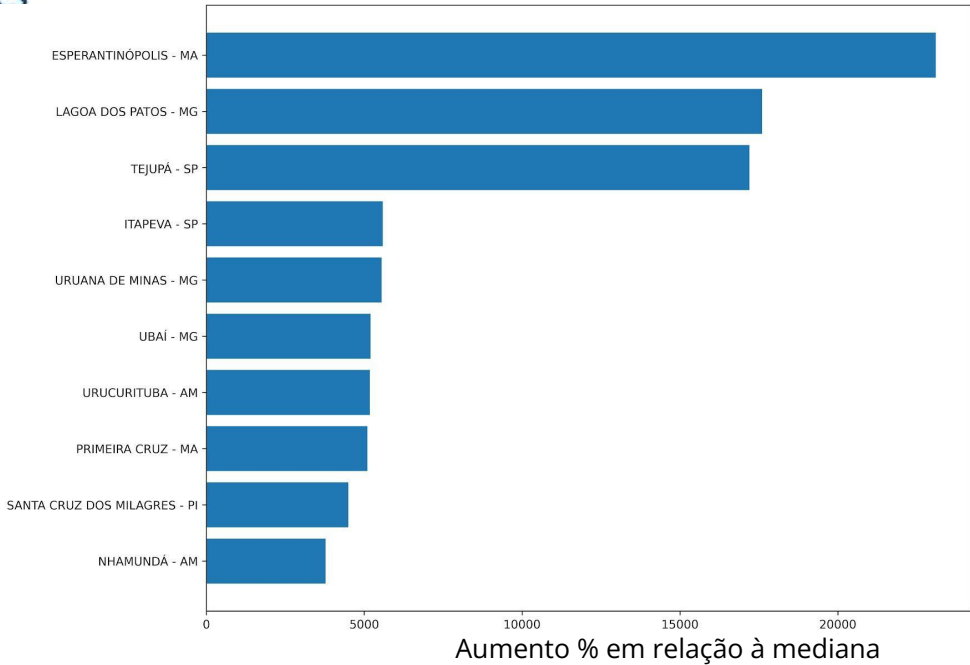

Só mapeia reas > 25ha



ÁREA QUEIMADA NAS ÁREAS DE INTERESSE - ESTADOS, MUNICÍPIOS, UCs e TIs

Figura 06 TOP 10 UCs Federais com mais área queimada em 21/09/2023. (Amazônia, Cerrado e Pantanal)

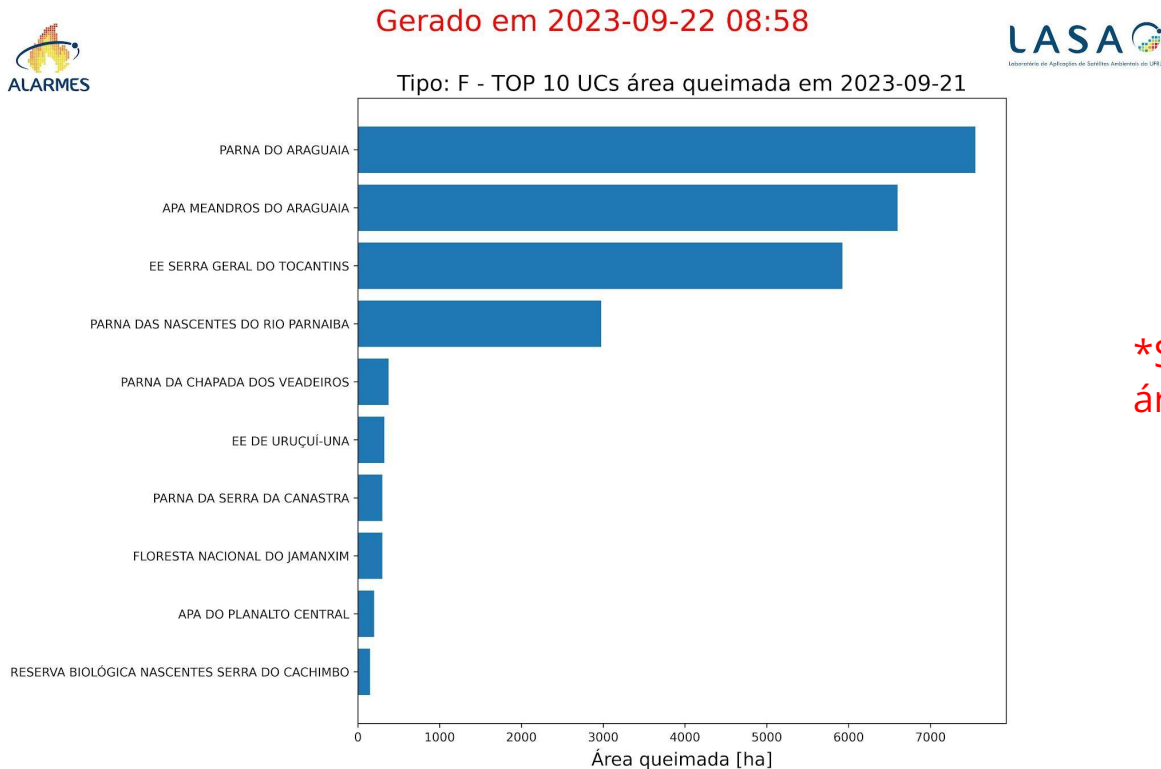



ÁREA QUEIMADA NAS ÁREAS DE INTERESSE - ESTADOS, MUNICÍPIOS, UCs e TIs

Figura 07 TOP 10 UCs Estaduais com mais área queimada em 21/09/2023. (Amazônia, Cerrado e Pantanal)



Gerado em 2023-09-22 08:58



Tipo: E - TOP 10 UCs área queimada em 2023-09-21

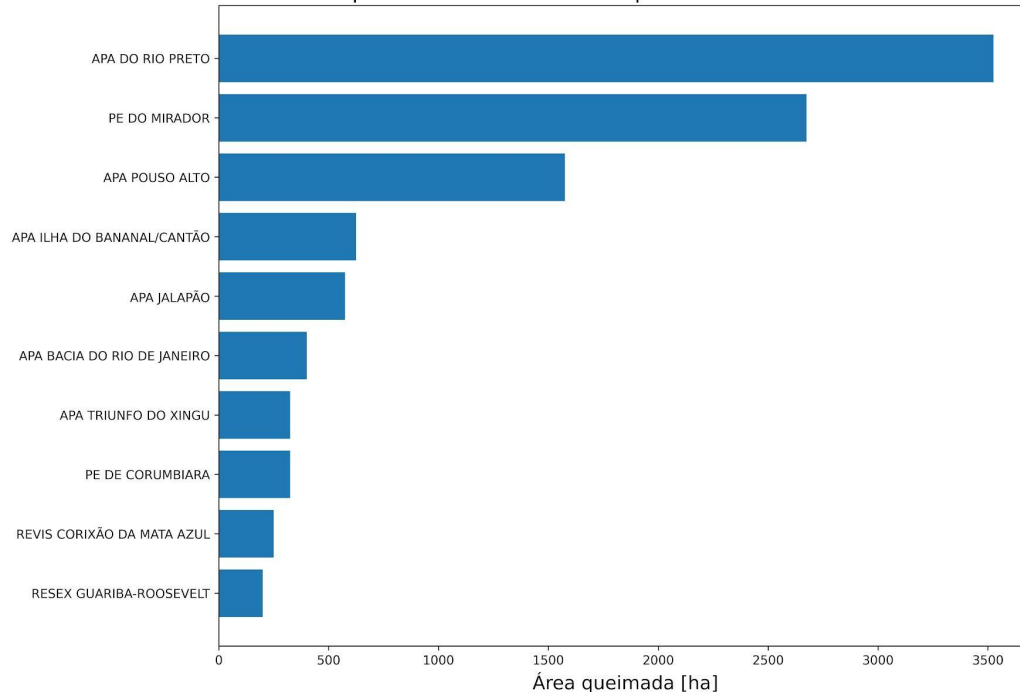

*Só mapeia áreas > 25ha



ÁREA QUEIMADA NAS ÁREAS DE INTERESSE - ESTADOS, MUNICÍPIOS, UCs e TIs

Figura 08 TOP 10 TI com mais área queimada em 21/09/2023. (Amazônia, Cerrado e Pantanal)



Gerado em 2023-09-22 08:58



TOP 10 TIs área queimada em 2023-09-21

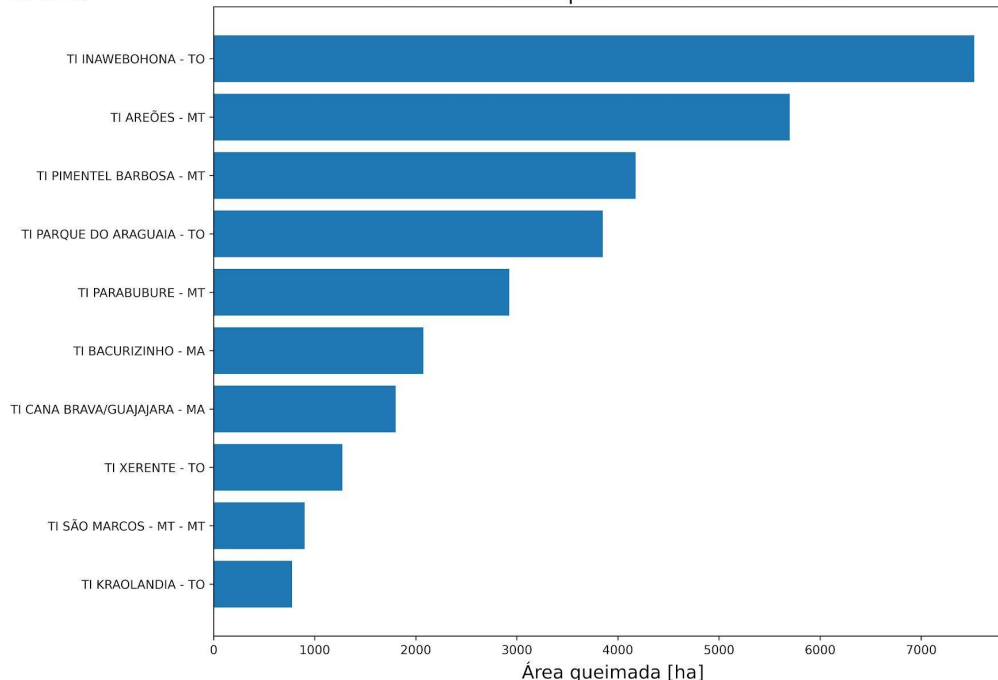

*Só mapeia áreas > 25ha





FOCOS ATIVOS EM ÁREAS DE INTERESSE - Unidade de Conservação Federal

Quadro 01 Lista das 10 Unidades de Conservação Federais mais críticas em relação aos focos de calor captados via satélite (todos satélites) no dia 21/09/2023.

Nº	UCF	UF	Nº Focos	Situação
1	PARQUE NACIONAL DO ARAGUAIA	TO	373	Vide operações
2	ESTAÇÃO ECOLÓGICA SERRA GERAL DO TOCANTINS	BA/TO	208	Três incêndios ativos no interior da UC. Incêndio em área de Termo de Compromisso, ao norte da unidade, em região inacessível pela brigada que continua em monitoramento. Incêndio na porção nordeste da unidade continua ativo, porém, como é região de conflito que oferece riscos à brigada, não haverá combate pelo ICMBio. Voltaram a ser captados focos também a sudoeste.
3	PARQUE NACIONAL DAS NASCENTES DO RIO PARNAÍBA	MA/PI/BA	174	Dezesseis brigadistas estão em combate na porção central da unidade
4	RESERVA EXTRATIVISTA CHICO MENDES	AC	100	Cinco brigadistas realizam rondas e combates na região de Brasília.
5	FLORESTA NACIONAL DO JAMANXIM	PA	71	É dada prioridade ao combate na REBIO Nascentes Serra do Cachimbo.
6	RESERVA BIOLÓGICA NASCENTES DA SERRA DO CACHIMBO	PA	37	Nove brigadistas da UNA Itaituba e 3 servidores da Força Nacional continuam acampados na porção norte da unidade para realização de rondas e eventuais combates.
7	PARQUE NACIONAL DA SERRA DA CANASTRA	MG	36	Incêndio originado no dia 19/09 a leste da unidade, em área não regularizada, segue ativo. Os focos também se espalharam por área regularizada. A brigada foi ao local para avaliação. Foi solicitada prorrogação da permanência dos 5 brigadistas da Brigada Nacional Wellington Peres para apoio às rondas e caso surja incidente na área prioritária de combate, que é o Chapadão.
8	ESTAÇÃO ECOLÓGICA DE URUÇUI-UNA	PI	20	Dois incêndios no interior da unidade, um a noroeste, onde 8 brigadistas combateram e controlaram os focos e outro a sudoeste, para onde esses brigadistas estão planejando deslocamento.
9	FLORESTA NACIONAL DE TEFÉ	AM	18	sem informação
10	PARQUE NACIONAL DA CHAPADA DOS VEADZEIROS	GO	13	Gestão de incêndio originado de maneira natural (raios) no dia 16/09 a centro-norte do parque. O incêndio está sendo monitorado desde o dia 16/09 devido a sua baixa intensidade e velocidade e por estar se espalhando em direção a área de baixo acúmulo de combustível e para fora dos limites do parque. Caso o fogo se intensifique ou apresente riscos ao parque ou estruturas, a brigada entrará em combate. No dia 21/09, cinco brigadistas se deslocaram ao local pela manhã para avaliação, monitoramento e, se necessário, combate/resfriamento das linhas que possam colocar em risco estruturas.





FOCOS ATIVOS EM ÁREAS DE INTERESSE - Unidade de Conservação Federal

Quadro 01.1 Lista das 10 Unidades de Conservação Federais (APA) mais críticas em relação aos focos de calor captados via satélite (todos satélites) no dia 21/09/2023.

Nº	UCF (APA)	UF	Nº Focos	Situação
1	ÁREA DE PROTEÇÃO AMBIENTAL DOS MEANDROS DO RIO ARAGUAIA	MT/GO	299	sem informação
2	ÁREA DE PROTEÇÃO AMBIENTAL DA CHAPADA DO ARARIPE	PI/CE/PE	51	sem informação
3	ÁREA DE PROTEÇÃO AMBIENTAL DO PLANALTO CENTRAL	GO/DF	15	sem informação
4	ÁREA DE PROTEÇÃO AMBIENTAL DO TAPAJÓS	PA	7	sem informação
5	ÁREA DE PROTEÇÃO AMBIENTAL SERRA DA IBIAPABA	PI/CE	7	sem informação
6	ÁREA DE PROTEÇÃO AMBIENTAL DAS NASCENTES DO RIO VERMELHO	BA/GO	3	sem informação
7	ÁREA DE PROTEÇÃO AMBIENTAL DAS ILHAS E VÁRZEAS DO RIO PARANÁ	SP/PR/MS	2	sem informação
8	ÁREA DE PROTEÇÃO AMBIENTAL DA BACIA DO RIO SÃO BARTOLOMEU	DF	1	sem informação
9	ÁREA DE PROTEÇÃO AMBIENTAL DELTA DO PARNAÍBA	MA/PI/CE	1	sem informação
10	ÁREA DE PROTEÇÃO AMBIENTAL MORRO DA PEDREIRA	MG	1	sem informação





FOCOS ATIVOS EM ÁREAS DE INTERESSE - Unidade de Conservação Estadual

Quadro 02 Lista das 10 Unidades de Conservação Estaduais mais críticas em relação aos focos de calor captados via satélite (todos satélites) no dia 21/09/2023.

Nº	UCE	UF	Nº Focos	Situação
1	PARQUE ESTADUAL DE CORUMBIARA	RO	128	sem informação
2	ÁREA DE PROTEÇÃO AMBIENTAL TRIUNFO DO XINGU	PA	124	sem informação
3	ÁREA DE PROTEÇÃO AMBIENTAL DO RIO PRETO	BA	112	sem informação
4	ÁREA DE PROTEÇÃO AMBIENTAL POUSO ALTO	GO	62	sem informação
5	ÁREA DE PROTEÇÃO AMBIENTAL ILHA DO BANANAL/CANTÃO	TO	52	sem informação
6	ÁREA DE PROTEÇÃO AMBIENTAL DA BAIXADA MARANHENSE	MA	37	sem informação
7	ÁREA DE PROTEÇÃO AMBIENTAL DE UPAON-AÇU / MIRITIBA / ALTO PREGUIÇAS	MA	33	sem informação
8	ÁREA DE PROTEÇÃO AMBIENTAL JALAPÃO	TO	31	sem informação
9	ÁREA DE PROTEÇÃO AMBIENTAL DUNAS E VEREDAS DO BAIXO MÉDIO SÃO FRANCISCO	BA	18	sem informação
10	ÁREA DE PROTEÇÃO AMBIENTAL DO ARQUIPÉLAGO DO MARAJÓ	PA	17	sem informação





FOCOS ATIVOS EM ÁREAS DE INTERESSE - Terras Indígenas

Quadro 03 Lista das 10 Terras Indígenas mais críticas em relação aos focos de calor captados via satélite (todos satélites) no dia 21/09/2023.

Nº	TI	UF	Nº Focos	Situação
1	INAWEBOHONA	TO	368	Retireiros - Operação mata do mamão - Cenário de difícil combate
2	URUBU BRANCO	MT	228	Desmatamento - acionamento de brigada
3	PARQUE DO ARAGUAIA	TO	172	Retireiros - fogo da Inawebohonã/ Operação mata do mamão
4	AREÕES	MT	171	Uso tradicional
5	PIMENTEL BARBOSA	MT	150	Uso tradicional
6	BACURIZINHO	MA	145	invasão (madeira e gado) - Maranhão - brigadas atuando - área ainda não homologada, apenas declarada
7	PARABUBURE	MT	109	Uso tradicional
8	CANA BRAVA/GUAJAJARA	MA	53	invasão (madeira e gado) - Maranhão - brigadas atuando
9	PARQUE DO TUMUCUMAQUE	AP,PA	44	uso tradicional
10	PORQUINHOS DOS CANELA-APÃNJEKRA	MA	42	invasão (madeira e gado) - Maranhão - brigadas atuando - área ainda não homologada, apenas declarada





FOCOS ATIVOS EM ÁREAS DE INTERESSE - Assentamento da Reforma Agrária

Quadro 04 Lista dos 10 Projetos de Assentamento da Reforma Agrária mais críticos em relação aos focos de calor captados via satélite (todos satélites) no dia 21/09/2023.

Nº	PA	UF	Nº Focos	Situação
1	PDS TERRA NOSSA	PA	123	sem informação
2	PA MUCAITÁ	PI	72	sem informação
3	PA JAGUARANA/FLORESTA	MA	52	sem informação
4	PAE ANTIMARY	AM	42	sem informação
5	PA SÃO MATEUS	PI	36	sem informação
6	PA SERRA NEGRA I	MA	34	sem informação
7	PDS JAMIL JEREISSATI	AC	33	sem informação
8	PDS RENASCER II	PA	32	sem informação
9	PA ALTO PARÁ	PA	31	sem informação
10	PA BANDARRA I-II	PI	31	sem informação





FOCOS ATIVOS EM ÁREAS DE INTERESSE - Estados Críticos

Quadro 05

Lista dos 10 estados mais críticos em relação aos focos de calor captados via satélite (todos satélites) no dia 21/09/2023. Informações sobre a situação fornecidas pela Defesa Civil Nacional

Nº	Estado	UF	Nº Focos	Situação
1	MARANHÃO	MA	3.848	sem informação
2	MATO GROSSO	MT	2.934	sem informação
3	PARÁ	PA	2.907	sem informação
4	PIAUI	PI	2.874	sem informação
5	TOCANTINS	TO	2.653	sem informação
6	BAHIA	BA	1.374	sem informação
7	MINAS GERAIS	MG	1.102	sem informação
8	ACRE	AC	990	sem informação
9	AMAZONAS	AM	844	sem informação
10	GOIÁS	GO	778	sem informação





FOCOS ATIVOS EM ÁREAS DE INTERESSE - Municípios Críticos

Quadro 06 Lista dos 10 Municípios mais críticos em relação aos focos de calor captados via satélite (todos satélites) no dia 21/09/2023.

Nº	Municípios	UF	Nº Focos	Situação
1	ALTAMIRA	PA	595	sem informação
2	PARANÁ	TO	572	sem informação
3	LAGOA DA CONFUSÃO	TO	438	sem informação
4	SANTA FILOMENA	PI	432	sem informação
5	RIACHO FRIO	PI	339	sem informação
6	BALSAS	MA	327	sem informação
7	COCALINHO	MT	323	sem informação
8	URUÇUI	PI	278	sem informação
9	MIRADOR	MA	273	sem informação
10	ALTO PARNAÍBA	MA	251	sem informação





FOCOS ATIVOS EM ÁREAS DE INTERESSE - Operações Ativas

Quadro 07 Operações de Combate em andamento em 22/09/2023.

Operação	Data início	Recursos	Situação	Status	Reforços
Operação Xingu 2023	17/08/2023	Pessoal: 175 integrantes sendo: 01 Servidor do Ibama (Prevfogo), 01 Supervisores Federais, 01 Supervisor Estadual (RJ), 02 Supervisor Xingu, 27 Brigadistas da Brif-PE Tiro Quente (DF), 06 Brigadistas Brif-PE Montanha (RJ), 03 Brigadistas Brif-I Xacriabá (MG), 26 Brigadistas Brif-I Alto Xingu Leonardo (MT), 32 Brigadistas Brif-I Alto Xingu Kuluene(MT), 29 Brigadistas Brif-I Médio Xingu (MT), 21 Brigadistas Brif-I Baixo Xingu (MT), 15 Brigadistas Brif-PE (RO), 01 Colaborador Eventual (ISA), 01 Colaborador Eventual (IPÊ). Equipamentos e Ferramentas: Materiais e equipamentos de combate diversos. Transporte: 13 Viaturas 4x4, 01 Viatura F4000, 03 Viatura Caminhão Rodo Fogo, 01 Viatura Caminhão Posto de Comando e 04 VTR UTV. Aeronave: 02 Helicóptero PS-HBM - Ibama 07 (COAER) e PR-HBZ Ibama 02	- Extinção aos IF Pyulaga e IF Yawalapiti 2 ; - Confeção de azeiros e queima de roça; Combate ao IF Mehinaco 3;	Sob controle Sem incêndio ativo	15 Combatentes Brif-PE Rondônia e 02 Viaturas com previsão de chegada em 01/09/2023.
Operação Maraiwatsed 2023	03/08/2023	Pessoal: 33 integrantes, sendo: 01 servidor do Ibama (Supes-GO, 11 BRIF-PE GO, 07 BRIF-PE RJ, 14 BRIF-I Maraiwatsed, 01 Supervisor de Brigada TO. Equipamentos e Ferramentas: Motorizados e Manuais, Raspantes, Cortantes, Mistas e Multiplas. Transporte: 03 Viaturas 4x4.	Monitoramento IF-22 e ronda preventiva na TI Maraiwatsed	Sob controle Sem incêndio ativo	



FOCOS ATIVOS EM ÁREAS DE INTERESSE - Operações Ativas

Quadro 07 Operações de Combate em andamento em 22/09/2023.

Operação	Data início	Recursos	Situação	Status	Reforços
Operação Parecis 2023	23/08/2023	<p>Pessoal: 28 integrantes, sendo: 01 Supervisor de Brigada MT, 06 BRIF-Cotriguaçu, 05 BRIF-Cáceres, 16 BRIF-Paresi.</p> <p>Equipamentos e Ferramentas: Materiais e equipamentos de combate diversos. Transporte: 04 Viaturas 4x4, 01 Viatura Adaptada, 01 UTV Defender e 01 UTV Comander.</p>	<p>Monitoramento e rondas nos territórios da etnia Parecis (TIs: Paresi, Utiariti, Rio Formoso, Estivadinho e Figueiras) e Nambikwara (TI Tirecatinga).</p> <p>Atividades planejadas de Queima de Roça.</p> <p>Combate, controle e extinção a incêndios nos focos iniciais.</p> <p>Ocorrência de incêndio na porção sul da TI Utiariti em região inacessível.</p> <p>Equipes realizando reconhecimento do local visando identificar possível acesso a região.</p>	<p>Incêndio ativo na TI Utiariti em local inacessível</p> <p>Demais regiões sob controle</p> <p>Sem incêndio ativo</p>	<p>Sem previsão de reforço</p>





FOCOS ATIVOS EM ÁREAS DE INTERESSE - Operações Ativas

Quadro 07 Operações de Combate em andamento em 22/09/2023.

Operação	Data início	Recursos	Situação	Status	Reforços
Operação de Combate Ampliado Maranhão 2023	01/09/2023	Pessoal: 209 integrantes, sendo: 15 BRIF-I Carú/MA, 17 BRIF-I Krikati/MA, 17 BRIF-I Governador/MA, 16 BRIF-I Porquinhos/MA, 17 BRIF I Lago Branco/MA, 17 BRIF I Lg. Cumprida /MA, 16 BRIF I Canudal/MA, 15 BRIF I Juçaral/MA, 17 BRIF I Zutiwa/MA, 29 BRIF - E Grajaú/MA, 10 BRIF - PE Serra Talhada - PE, 12 BRIF - PE Barreiras - BA 05 Supervisores Estaduais, 01 Servidor (Prevfogo), 01 Servidor (Nupaem-CE), 02 Servidor (FUNAI) e 02 servidores Ibama - PE. Equipamentos e Ferramentas: Materiais e equipamentos de combate diversos. Transporte: 21 Viaturas 4x4, 02 Adaptadas, 06 UTV's , 06 Motocicletas, 01 Quadríciclo.	Operação a nível nacional (nível 3), com comando unificado entre Ibama e FUNAI. Atualmente as Brigadas estão realizando combate à um IFs: Um na T.I. Arariboia (Aldeia Recanto do Bacuri), área de atuação da brigada Juçaral • Combate método paralelo, e queima de expansão. • Realizando extinção e Vigilância.	Ativo e em combate	15 Combatentes da Quixeramobim-CE com previsão de chegada em 23/09/2023.
Operação Mata do Mamão - Parna Araguaia	01/09/2023	Pessoal: 183 integrantes, sendo: 136 pessoas do Ibama, 27 pessoas do ICMBio, 15 membros da aeronave, 3 da Brigada Municipal, 1 da COAER - DF, 1 da FUNAI. Equipamentos e Ferramentas: Materiais e equipamentos de combate diversos (35). Transporte: 1 helicóptero (ICMBio, operando), 1 helicóptero PRF, 3 Air Tractors (ICMBio), 1 Marruá (ICMBio), 7 Viaturas 4x4 (ICMBio), 9 Viaturas 4x4 (Ibama), 5 UTV (Ibama), 1 Rodofogo (Ibama), 1 ABTF (Ibama), 1 PC Móvel (Ibama).	Operação a nível nacional (nível 3) com comando unificado entre ICMBio e Ibama, aguardando a chegada de servidor(a) da FUNAI para compor o comando. Dois incêndios distintos iniciados no dia 01/09/2023 no interior da Mata do Mamão, Zona Intangível do parque e prioritária para combate. A provável causa dos focos é natural (raio após tempestade). Um está localizado no Setor Oeste, em área bem degradada e outro no Setor Leste/nordeste, em área menos degradada. No Setor Leste, a estratégia é de substituir 10 brigadistas na frente sudoeste para abertura de linha e 10 na frente sudeste, melhorar o heliponto 9 e atuar na vigilância do foco satélite com possibilidade de lançamento de bambi bucket. No Setor Oeste, a estratégia é de sobrevoo de avaliação, abertura de linha de defesa e 15 brigadistas no combate direto noturno a partir do acampamento Zé Mocê. O início da mobilização de apoio se deu no dia 02/09. No dia 21/09, um total de 175 pessoas atuam na operação, dessas, 128 pessoas do Ibama, 28 pessoas do ICMBio, 15 membros da aeronave e 4 da Brigada Municipal. A operação conta também com apoio aéreo de 1 helicóptero do ICMBio (operante), 1 helicóptero do Ibama com bambi bucket (inoperante para manutenção), 1 helicóptero da PRF (desde 19/09) e 3 Air Tractors do ICMBio com sobrevoos de reconhecimento, transporte dos combatentes e lançamentos de água.	Ativo e em combate	No dia 20/09, se deslocaram 5 brigadistas do Parque Nacional do Itatiaia e, no dia 21/09, 4 do Parque Nacional da Chapada dos Guimaraes e 1 ABTF do Parque Nacional de Brasília para apoio à operação.



FOCOS ATIVOS EM ÁREAS DE INTERESSE - Operações Ativas

Quadro 07 Operações de Combate em andamento em 22/09/2023.

Operação	Data início	Recursos	Situação	Status	Reforços
Operação Andirá Marau	02/09/2023	<p>Pessoal: 31 integrantes, sendo: 01 instrutor (prevfogo/sede), 1 coordenador, 1 supervisor de Brigadas, 23 brigadistas BRIF E BR 163 PA, 05 brigadistas BRIF A Novo Progresso.</p> <p>Equipamentos e Ferramentas: Motorizados e Manuais, Raspantes, Cortantes, Mistos e Múltiplos.</p> <p>Transporte: Rabeta (barco de pequeno porte) para atividades internas.</p>	Chuva intensa, com duração aproximadamente de 30 minutos. Confeção de aceiros e queima de roça com orientações de segurança em execução. Atividade bem aceita pela TI Andirá Marau (aldeias próximas a Simão) com constante integração com a equipe em campo, agregando conhecimento e técnicas. Adesão de mais roças para o controle de queima. 4 frentes de trabalhos ativos para conclusão das demandas até o período de encerramento da operação.	Sob controle, sem incêndio ativo.	Sem reforço no momento.





ÁREA QUEIMADA - PARNA DO ARAGUAIA, TO

ALARMES

ÁREA QUEIMADA / BURNED AREA

ALERTA RÁPIDO HISTÓRICO

Selecione o período
Select period

Últimos 60 dias / Last 60 ...

Datas / Dates

24/07/2023

Selecione a região
Select the region

Bioma / Biome ⓘ

Cerrado

Categoria / Category

Unidade de Conservação / Protec...

Região / Region

PARNA DO ARAGUAIA

01 dia / day
07 dias / days
15 dias / days
30 dias / days
60 dias / days

Parque Estadual do Cantão

Parque Nacional do Araguaia

Terra Indígena Inaweböhona

ALERTA
21/09/2023



ÁREA QUEIMADA - ESEC SERRA GERAL DO TOCANTINS, TO/BA

ALERTA
21/09/2023

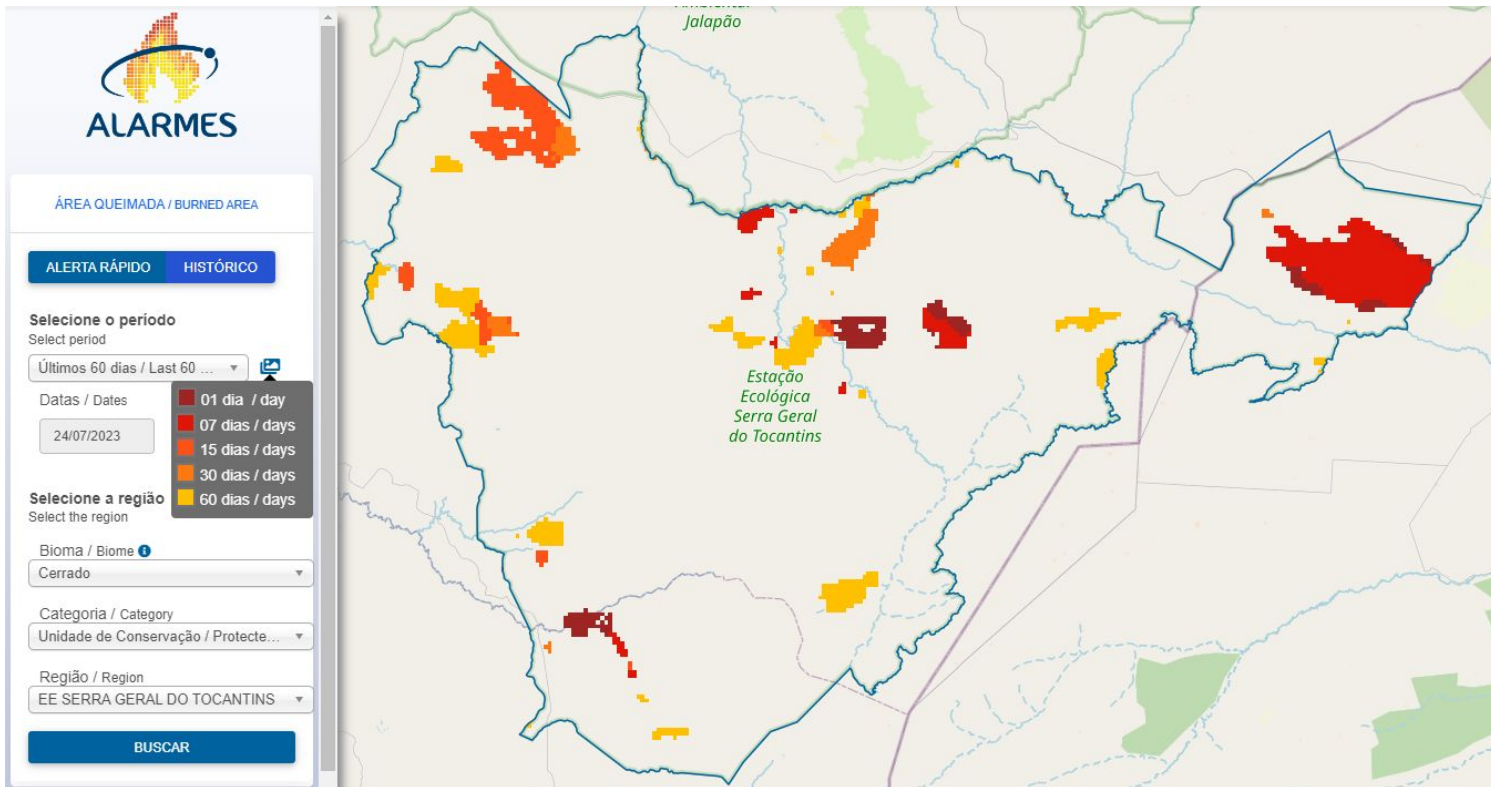



ÁREA QUEIMADA - APA MEANDROS DO ARAGUAIA, MT/GO

ALARMES

ÁREA QUEIMADA / BURNED AREA

ALERTA RÁPIDO HISTÓRICO

Selecione o período
Select period

Últimos 60 dias / Last 60 ...

Datas / Dates

- 01 dia / day
- 07 dias / days
- 15 dias / days
- 30 dias / days
- 60 dias / days

Selecione a região
Select the region

Bioma / Biome

Cerrado

Categoria / Category

Unidade de Conservação / Protecte...

Região / Region

APA MEANDROS DO ARAGUAIA

Parque ESTADUAL DO ARAGUAIA

São Miguel do Araguaia

ALERTA
21/09/2023



ÁREA QUEIMADA - APA DO RIO PRETO, BA/TO

ALERTA
21/09/2023

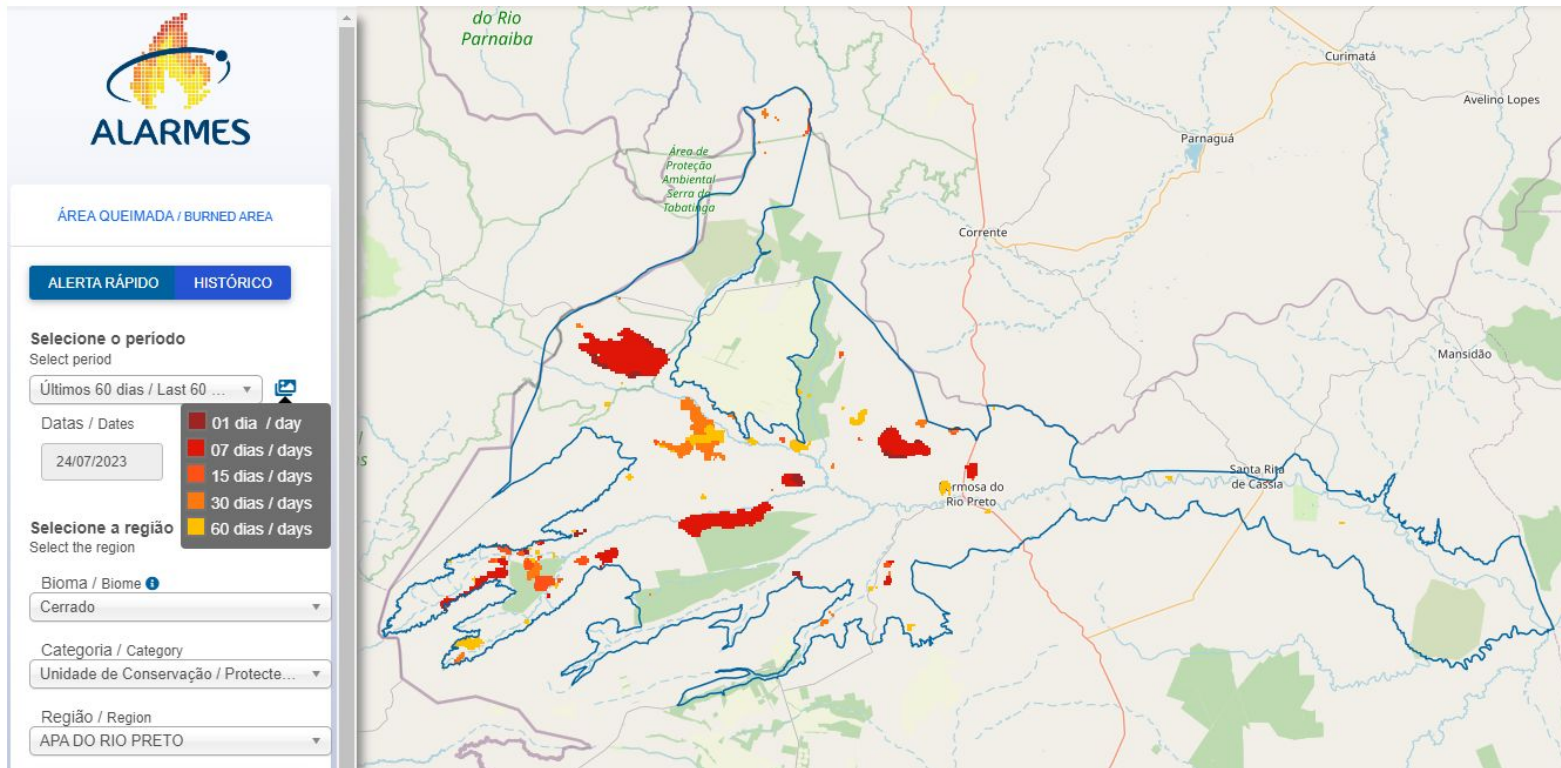



CAMS Global (+3h)

Aerosol forecasts

Base time: Fri 22 Sep 2023 00 UTC Valid time: Fri 22 Sep 2023 03 UTC (+3h) Area : Global Aerosol type : Biomass-burning aerosol

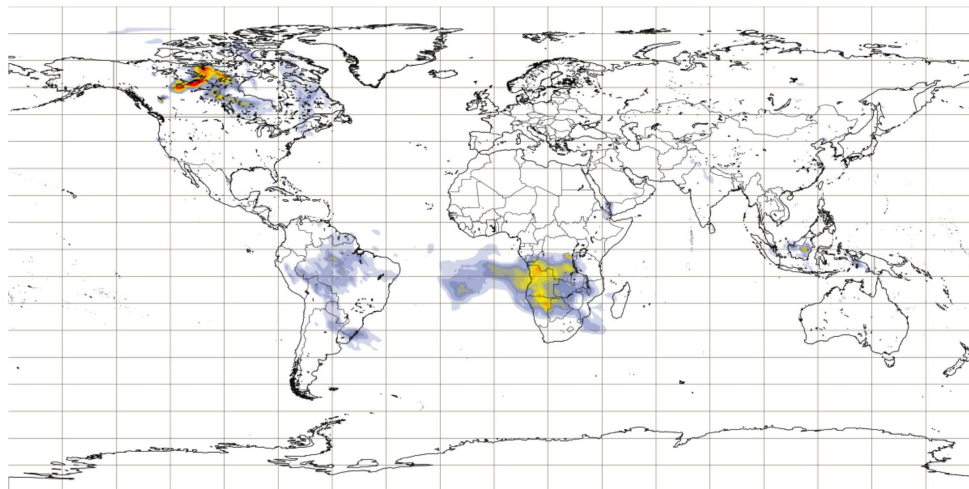

Biomass burning aerosol optical depth at 550 nm (provided by CAMS, the Copernicus Atmosphere Monitoring Service) (default)

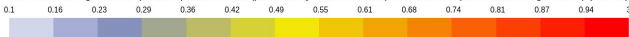

PROGRAMME OF THE EUROPEAN UNION



IMPLEMENTED BY





CAMS América do Sul (+24h)



Aerosol forecasts

Base time: Fri 22 Sep 2023 00 UTC Valid time: Fri 22 Sep 2023 03 UTC (+3h) Area : South America Aerosol type : Biomass-burning aerosol

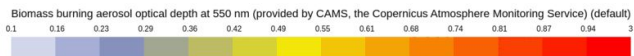
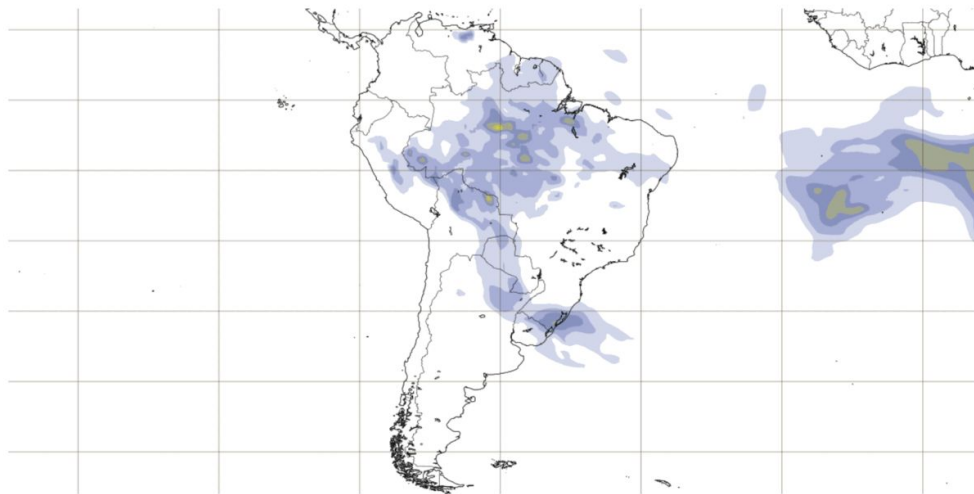

PROGRAMME OF THE EUROPEAN UNION



IMPLEMENTED BY

