



# CIMAN

CENTRO INTEGRADO MULTIAGÊNCIAS DE  
COORDENAÇÃO OPERACIONAL NACIONAL

# Centro Integrado Multiagências de Coordenação Operacional Nacional • CIMAN 2023

Boletim Diário 20 • 21/09/2023



MINISTÉRIO DE  
PORTOS E  
AEROPORTOS

MINISTÉRIO DO  
DESENVOLVIMENTO  
AGRÁRIO E  
AGRICULTURA FAMILIAR

MINISTÉRIO DA  
INTEGRAÇÃO E DO  
DESENVOLVIMENTO  
REGIONAL

MINISTÉRIO DA  
CIÊNCIA, TECNOLOGIA  
E INOVAÇÃO

MINISTÉRIO DOS  
TRANSPORTES

MINISTÉRIO DA  
DEFESA

MINISTÉRIO DA  
JUSTIÇA E  
SEGURANÇA PÚBLICA

MINISTÉRIO DOS  
POVOS INDÍGENAS

MINISTÉRIO DO  
MEIO AMBIENTE E  
MUDANÇA DO CLIMA



# 1. Briefing Meteorológico - Condição Atual



# AVISO METEOROLÓGICO - ALERTA 21/09/2023

13 Alertas

- Onda de Calor
- Vendaval
- Tempestade
- Chuvas Intensas
- Baixa Umidade

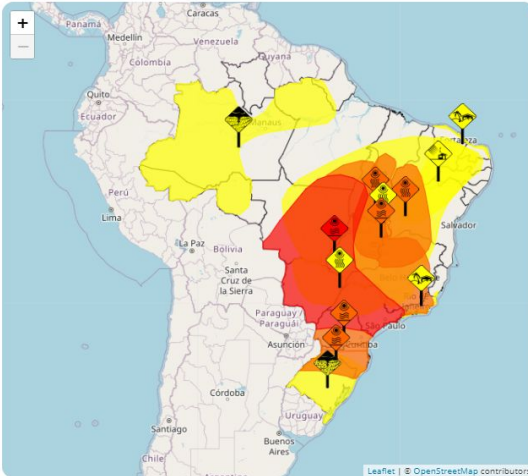

Hoje [13]  Futuro [11]

AC	AL	AP
AM	BA	CE
DF	ES	GO
MA	MT	MS
MG	PA	PB
PR	PE	PI
RJ	RN	RS
RO	RR	SC
SP	SE	TO



**Perigo Potencial.** Situação meteorológica potencialmente perigosa. Cuidado na prática de atividades sujeitas a riscos de caráter meteorológico. Mantenha-se informado sobre as condições meteorológicas previstas e não corra risco desnecessário.



**Perigo.** Situação meteorológica perigosa. Mantenha-se muito vigilante e informe-se regularmente sobre as condições meteorológicas previstas. Intei-re-se sobre os riscos que possam ser inevitáveis. Siga os conselhos das autoridades.



**Grande Perigo.** Situação meteorológica de grande perigo. Estão previstos fenômenos meteorológicos de intensidade excepcional. Grande probabilidade de ocorrência de grandes danos e acidentes, com riscos para a integridade física ou mesmo à vida humana. Mantenha-se informado sobre as condições meteorológicas previstas e os possíveis riscos. Siga as instruções e conselhos das autoridades em todas as circunstâncias e prepare-se para medidas de emergência.





# AVISO METEOROLÓGICO - ALERTA 21/09/2023

## Alerta de Chuvas Intensas



Instituto Nacional de Meteorologia

MINISTÉRIO DA AGRICULTURA E PECUÁRIA

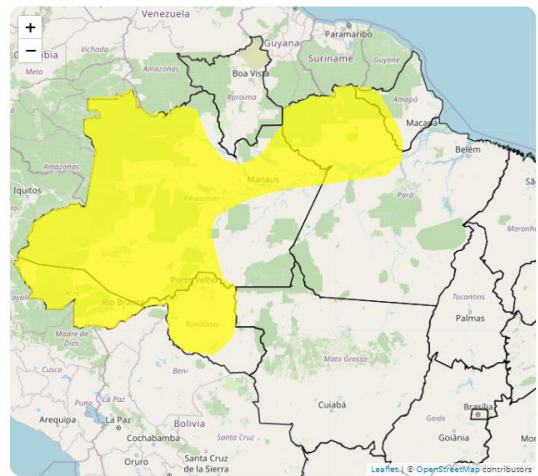

**Aviso de:** Chuvas Intensas  
**Grau de severidade:** Perigo Potencial  
**Início:** 21/09/2023 10h37min  
**Fim:** 22/09/2023 10h00min

**Riscos Potenciais:**

INMET publica aviso iniciando em: 21/09/2023 10:37. Chuva entre 20 e 30 mm/h ou até 50 mm/dia, ventos intensos (40-60 km/h). Baixo risco de corte de energia elétrica, queda de galhos de árvores, alagamentos e de descargas elétricas.

**Instruções:**

- Em caso de rajadas de vento: (não se abrigue debaixo de árvores, pois há leve risco de queda e descargas elétricas e não estacione veículos próximos a torres de transmissão e placas de propaganda).
- Evite usar aparelhos eletrônicos ligados à tomada.
- Obtenha mais informações junto à Defesa Civil (telefone 199) e ao Corpo de Bombeiros (telefone 193).

**Municípios:**

Acrelândia - AC (1200013), Alenquer - PA (1500404), Almeirim - PA (1500503), Alta Floresta D'Oeste - RO (1100015), Alto Paraíso - RO (1100403), Alvarães - AM (1300029), Alvorada D'Oeste - RO (1100346)... **VEJA MAIS**

**Áreas Afetadas:**

Vale do Acre, Baixo Amazonas, Leste Rondoniense, Centro Amazonense, Sudoeste Amazonense, Norte Amazonense, Sul Amazonense, Madeira-Guaporé, Norte Mato-grossense, Vale do Juruá, Marajó, Sul do Amapá





# AVISO METEOROLÓGICO - ALERTA 21/09/2023

## Alerta de Ventos Costeiros



Instituto Nacional de Meteorologia

MINISTÉRIO DA AGRICULTURA E PECUÁRIA

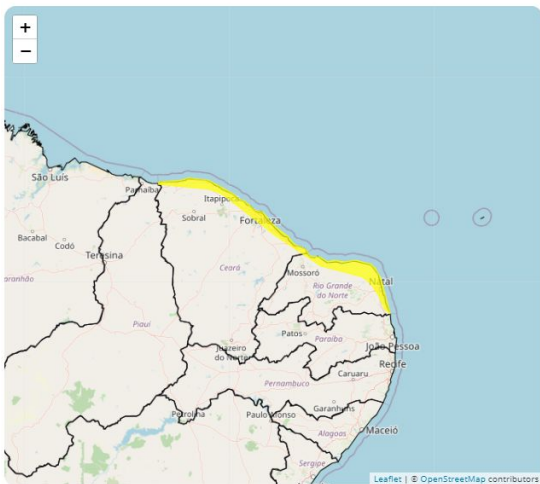

**Aviso de:** Ventos Costeiros  
**Grau de severidade:** Perigo Potencial  
**Início:** 21/09/2023 11h00min  
**Fim:** 22/09/2023 10h00min

#### Riscos Potenciais:

INMET publica aviso iniciando em: 21/09/2023 11:00. Intensificação dos ventos nas regiões litorâneas, movimentando dunas de areia sobre construções na orla.

#### Instruções:

- Contate a Defesa Civil (telefone: 199).

#### Municípios:

Acarau - CE (2300200), Amontada - CE (2300754), Aquiraz - CE (2301000), Aracati - CE (2301109), Areia Branca - RN (2401107), Arês - RN (2401206), Baía Formosa - RN (2401404), Barroquinha - CE (2302057)... [VEJA MAIS](#)

#### Áreas Afetadas:

Noroeste Cearense, Norte Cearense, Metropolitana de Fortaleza, Jaguaribe, Oeste Potiguar, Leste Potiguar, Central Potiguar, Norte Piauiense, Agreste Potiguar, Mata Paraibana



# AVISO METEOROLÓGICO - ALERTA 21/09/2023

## Alerta de Vendaval



Instituto Nacional de Meteorologia

MINISTÉRIO DA AGRICULTURA E PECUÁRIA

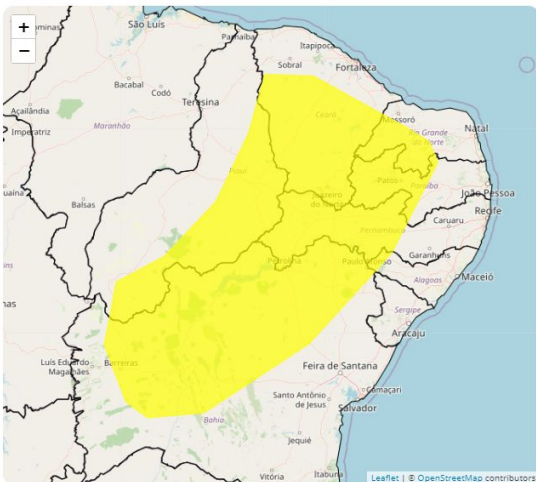

**Aviso de:** Vendaval

**Grau de severidade:** Perigo Potencial

**Início:** 18/09/2023 10h35min

**Fim:** 22/09/2023 10h00min

### Riscos Potenciais:

INMET publica aviso iniciando em: 18/09/2023 10:35. Vento variando entre 40 km/h e 60 km/h. Baixo risco de queda de galhos de árvores.

### Instruções:

- Em caso de rajadas de vento: (não se abrigue debaixo de árvores, pois há leve risco de queda e descargas elétricas e não estacione veículos próximos a torres de transmissão e placas de propaganda).
- Obtenha mais informações junto à Defesa Civil (telefone 199) e ao Corpo de Bombeiros (telefone 193).

### Municípios:

Abaiara - CE (2300101), Abaré - BA (2900207), Acari - RN (2400109), Acauã - PI (2200053), Acopiara - CE (2300309), Açu - RN (2400208), Afogados da Ingazeira - PE (2600104), Afrânio - PE (2600203), Águ... VEJA MAIS

### Áreas Afetadas:

Sul Cearense, Vale São-Franciscano da Bahia, Central Potiguar, Sudeste Piaulense, Sertões Cearenses, Oeste Potiguar, Sertão Pernambucano, São Francisco Pernambucano, Sertão Paraibano, Sertão Alagoano, Jaguaribe, Centro Norte Baiano, Borborema, Extremo Oeste Baiano, Sudoeste Piaulense, Centro-Sul Cearense, Centro-Norte Piaulense, Centro Sul Baiano, Norte Cearense, Nordeste Baiano, Noroeste Cearense, Agreste Pernambucano



# AVISO METEOROLÓGICO - ALERTA 21/09/2023

## Alerta de Baixa Umidade



Instituto Nacional de Meteorologia

MINISTÉRIO DA AGRICULTURA E PECUÁRIA

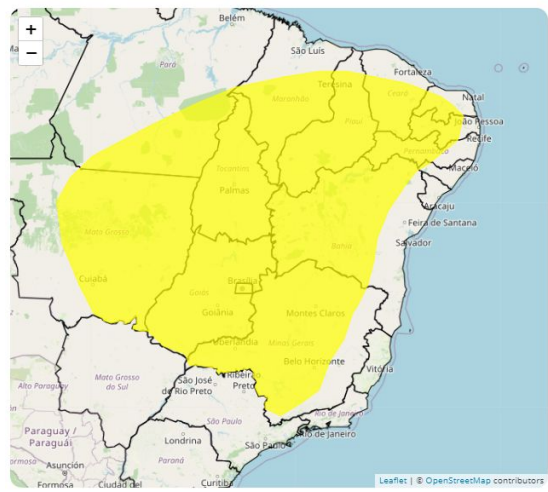

**Aviso de:** Baixa Umidade  
**Grau de severidade:** Perigo Potencial  
**Início:** 21/09/2023 10h05min  
**Fim:** 24/09/2023 22h00min

**Riscos Potenciais:**

INMET publica aviso iniciando em: 21/09/2023 10:05. Umidade relativa do ar variando entre 30% e 20%. Baixo risco de incêndios florestais e à saúde.

**Instruções:**

- Beba bastante líquido.
- Evite desgaste físico nas horas mais secas.
- Evite exposição ao sol nas horas mais quentes do dia.
- Obtenha mais informações junto à Defesa Civil (telefone 199) e ao Corpo de Bombeiros (telefone 193).

**Municípios:**

Abadia de Golás - GO (5200050), Abadia dos Dourados - MG (3100104), Abadiânia - GO (5200100), Abaeté - MG (3100203), Abaiara - CE (2300101), Abaíra - BA (2900108), Abaré - BA (2900207), Abel Figueiredo... **VEJA MAIS**

**Áreas Afetadas:**

Centro Goiano, Triângulo Mineiro/Alto Paranaíba, Leste Goiano, Central Mineira, Sul Cearense, Centro Sul Balano, Vale São-Franciscano da Bahia, Sudeste Paraense, Ocidental do Tocantins, Oeste Maranhense, Central Potiguar, Sudeste Piauiense, Sertões Cearenses, Centro-Sul Mato-grossense, Sul Goiano, Oeste Potiguar, Sertão Pernambucano, Leste Maranhense, São Francisco Pernambucano, Centro-Norte Piauiense, Vale do Rio Doce, Nordeste Mato-grossense, Sertão Paraíba, Sertão Alagoano, Oeste de Minas, Norte de Minas, Sul/Sudoeste de Minas, Agreste Pernambucano, Borborema, Centro Norte de Mato Grosso do Sul, Campo das Vertentes, Agreste Paraíba, Oriental do Tocantins, Norte Mato-grossense, Sudoeste Paraense, Sudeste Mato-grossense, Norte Goiano, Sul Maranhense, Jaguaribe, Metropolitana de Belo Horizonte, Sudoeste Piauiense, Centro Norte Balano, Jequitinhonha, Extremo Oeste Balano, Centro-Sul Cearense, Noroeste Goiano, Centro Maranhense, Noroeste de Minas, Sudoeste Mato-grossense, Norte Piauiense, Distrito Federal, Agreste Potiguar, Norte Cearense, Nordeste Balano, Noroeste Cearense, Vale do Mucuri, Ribeirão Preto, Zona da Mata, São José do Rio Preto





# AVISO METEOROLÓGICO - ALERTA 21/09/2023

## Alerta de Baixa Umidade



Instituto Nacional de Meteorologia

MINISTÉRIO DA AGRICULTURA E PECUÁRIA

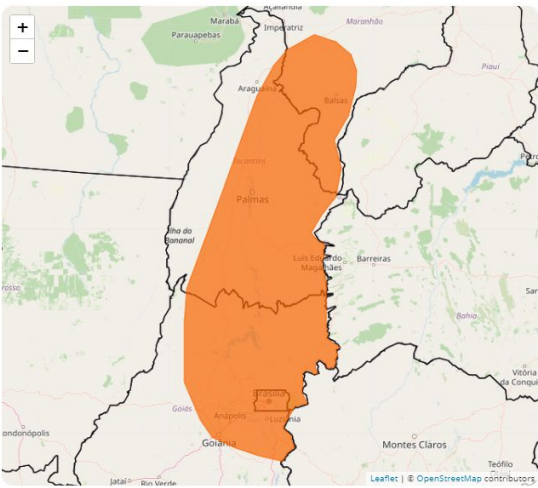

**Aviso de:** Baixa Umidade  
**Grau de severidade:** Perigo  
**Início:** 21/09/2023 10h12min  
**Fim:** 21/09/2023 19h00min

**Riscos Potenciais:**

INMET publica aviso iniciando em: 21/09/2023 10:12. Umidade relativa do ar variando entre 20% e 12%. Risco de incêndios florestais e à saúde. Ressecamento da pele, desconforto nos olhos, boca e nariz.

**Instruções:**

- Beba bastante líquido.
- Atividades físicas não são recomendadas.
- Evite exposição ao sol nas horas mais quentes do dia.
- Use hidratante para pele e umidifique o ambiente.
- Obtenha mais informações junto à Defesa Civil (telefone 199) e ao Corpo de Bombeiros (telefone 193).

**Municípios:**

Abadia de Goiás - GO (5200050), Abadiânia - GO (5200100), Abreulândia - TO (1700251), Água Fria de Goiás - GO (5200175), Águas Lindas de Goiás - GO (5200258), Aguiarnópolis - TO (1700301), Alexânia - ... **VEJA MAIS**

**Áreas Afetadas:**

Centro Goiano, Leste Goiano, Ocidental do Tocantins, Oriente do Tocantins, Norte Goiano, Sul Maranhense, Noroeste Goiano, Extremo Oeste Baiano, Distrito Federal, Noroeste de Minas, Sul Goiano, Centro Maranhense, Oeste Maranhense, Leste Maranhense







# AVISO METEOROLÓGICO - ALERTA 21/09/2023

## Alerta de Baixa Umidade



Instituto Nacional de Meteorologia

MINISTÉRIO DA AGRICULTURA E PECUÁRIA

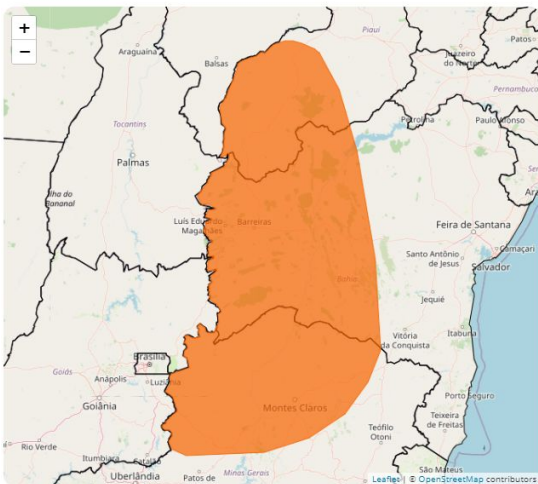

**Aviso de:** Baixa Umidade  
**Grau de severidade:** Perigo  
**Início:** 21/09/2023 10h23min  
**Fim:** 24/09/2023 19h00min

#### Riscos Potenciais:

INMET publica aviso iniciando em: 21/09/2023 10:23. Umidade relativa do ar variando entre 20% e 12%. Risco de incêndios florestais e à saúde. Ressecamento da pele, desconforto nos olhos, boca e nariz.

#### Instruções:

- Beba bastante líquido.
- Atividades físicas não são recomendadas.
- Evite exposição ao sol nas horas mais quentes do dia.
- Use hidratante para pele e umidifique o ambiente.
- Obtenha mais informações junto à Defesa Civil (telefone 199) e ao Corpo de Bombeiros (telefone 193).

#### Municípios:

Abaira - BA (2900108), Águas Vermelhas - MG (3101003), Alto Parnaíba - MA (2100501), Alvorada do Gurguéia - PI (2200459), Angical - BA (2901403), Anísio de Abreu - PI (2200707), Antônio Almeida - PI (... VEJA MAIS

#### Áreas Afetadas:

Centro Sul Baiano, Norte de Minas, Sul Maranhense, Sudoeste Piauiense, Extremo Oeste Baiano, Noroeste de Minas, Oriental do Tocantins, Vale São-Franciscano da Bahia, Centro Norte Baiano, Jequitinhonha, Central Mineira, Leste Goiano, Norte Goiano, Sul Goiano, Triângulo Mineiro/Alto Parnaíba, Sudeste Piauiense



# AVISO METEOROLÓGICO - ALERTA 21/09/2023

## Alerta de Onda de Calor



Instituto Nacional de Meteorologia  
MINISTÉRIO DA AGRICULTURA E PECUÁRIA

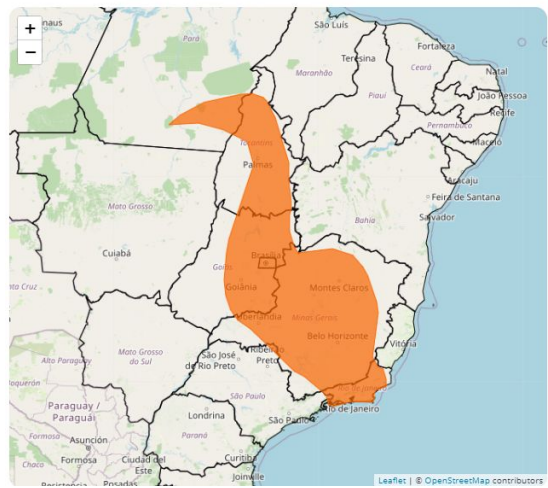

**Aviso de:** Onda de Calor  
**Grau de severidade:** Perigo  
**Início:** 20/09/2023 11h00min  
**Fim:** 24/09/2023 18h00min

**Riscos Potenciais:**

INMET publica aviso iniciando em: 20/09/2023 11:00. Risco à saúde. Temperatura 5°C acima da média por período de 03 até 05 dias.

**Instruções:**

- Contate a Defesa Civil (telefone: 199).

**Municípios:**

Abadia de Golás - GO (5200050), Abadia dos Dourados - MG (3100104), Abadiânia - GO (5200100), Abaeté - MG (3100203), Abre Campo - MG (3100302), Acaláca - MG (3100401), Acreúna - GO (5200134), Açucena ... **VEJA MAIS**

**Áreas Afetadas:**

Centro Goiano, Triângulo Mineiro/Alto Paranaíba, Leste Goiano, Central Mineira, Zona da Mata, Sul Goiano, Vale do Rio Doce, Sudeste Paraense, Oeste de Minas, Sul/Sudoeste de Minas, Campo das Vertentes, Ocidental do Tocantins, Oriental do Tocantins, Sudoeste Paraense, Norte Goiano, Metropolitana de Belo Horizonte, Jequitinhonha, Sul Fluminense, Noroeste Fluminense, Noroeste Goiano, Ribeirão Preto, Vale do Paraíba Paulista, Baixadas, Centro Fluminense, Noroeste de Minas, Sul Maranhense, Metropolitana do Rio de Janeiro, Norte de Minas, Distrito Federal, Norte Fluminense, Extremo Oeste Balano, Vale do Mucuri





# AVISO METEOROLÓGICO - ALERTA 21/09/2023

## Alerta de Onda de Calor



Instituto Nacional de Meteorologia

MINISTÉRIO DA AGRICULTURA E PECUÁRIA

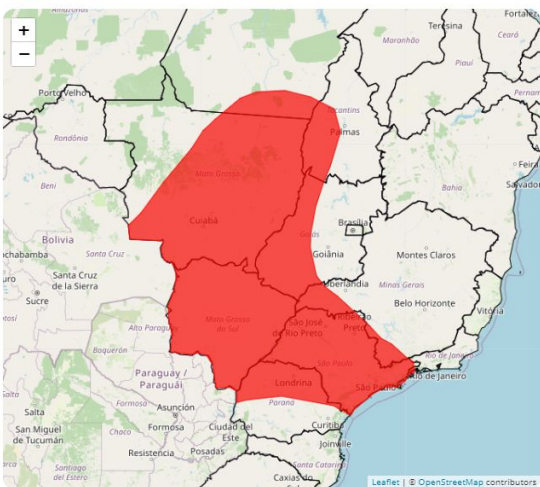

**Aviso de:** Onda de Calor  
**Grau de severidade:** Grande Perigo  
**Início:** 18/09/2023 11h00min  
**Fim:** 24/09/2023 18h00min

**Riscos Potenciais:**

INMET publica aviso iniciando em: 18/09/2023 11:00. Risco à saúde.

**Instruções:**

- Contate a Defesa Civil (telefone: 199).

**Municípios:**

Abatiá - PR (4100103), Abreulândia - TO (1700251), Acorizal - MT (5100102), Acreúna - GO (5200134), Adamantina - SP (3500105), Adelândia - GO (5200159), Adolfo - SP (3500204), Adrianópolis - PR (41002... [VEJA MAIS](#)

**Áreas Afetadas:**

Norte Pioneiro Paraense, Ocidental do Tocantins, Centro-Sul Mato-grossense, Sul Goiano, Presidente Prudente, Centro Goiano, São José do Rio Preto, Metropolitana de Curitiba, Nordeste Mato-grossense, Leste de Mato Grosso do Sul, Triângulo Mineiro/Alto Paranaíba, Campinas, Bauru, Piracicaba, Itapetininga, Sul/Sudoeste de Minas, Centro Norte de Mato Grosso do Sul, Sudoeste Paraense, Ribeirão Preto, Araçatuba, Sudeste Mato-grossense, Noroeste Paraense, Macro Metropolitana Paulista, Marília, Norte Central Paraense, Sudoeste de Mato Grosso do Sul, Norte Goiano, Araraquara, Pantanal Sul Mato-grossense, Sul Fluminense, Vale do Paraíba Paulista, Noroeste Goiano, Centro Oriental Paraense, Sudoeste Mato-grossense, Centro Ocidental Paraense, Metropolitana de São Paulo, Assis, Oeste Paraense, Litoral Sul Paulista, Norte Mato-grossense, Sudeste Paraense, Oriental do Tocantins



# AVISO METEOROLÓGICO - ALERTA 21/09/2023

## Alerta de Baixa Umidade



Instituto Nacional de Meteorologia

MINISTÉRIO DA AGRICULTURA E PECUÁRIA

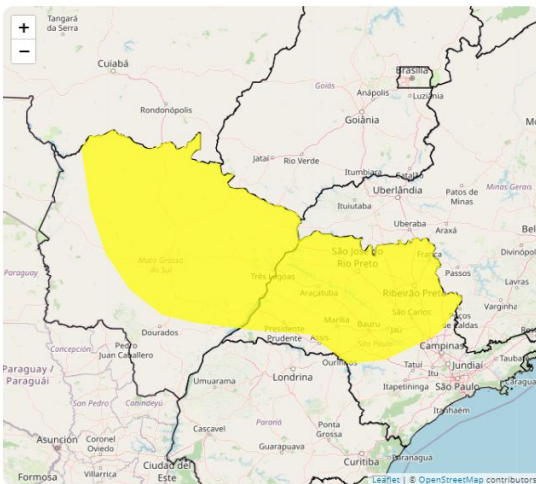

**Aviso de:** Baixa Umidade

**Grau de severidade:** Perigo Potencial

**Início:** 21/09/2023 10h00min

**Fim:** 21/09/2023 22h00min

### Riscos Potenciais:

INMET publica aviso iniciando em: 21/09/2023 10:00. Umidade relativa do ar variando entre 30% e 20%. Baixo risco de incêndios florestais e à saúde.

### Instruções:

- Beba bastante líquido.
- Evite desgaste físico nas horas mais secas.
- Evite exposição ao sol nas horas mais quentes do dia.
- Obtenha mais informações junto à Defesa Civil (telefone 199) e ao Corpo de Bombeiros (telefone 193).

### Municípios:

Adamantina - SP (3500105), Adolfo - SP (3500204), Água Clara - MS (5000203), Água Comprida - MG (3100708), Aguiá - SP (3500303), Águas da Prata - SP (3500402), Águas de Santa Bárbara - SP (3500550), Á...

### Áreas Afetadas:

Presidente Prudente, São José do Rio Preto, Leste de Mato Grosso do Sul, Triângulo Mineiro/Alto Paranaíba, Campinas, Bauru, Piracicaba, Centro Norte de Mato Grosso do Sul, Ribeirão Preto, Araçatuba, Marilá, Araraquara, Pantanais Sul Mato-grossense, Sudoeste de Mato Grosso do Sul, Sul Goiano, Sul/Sudoeste de Minas, Assis, Centro-Sul Mato-grossense, Norte Pioneiro Paranaense, Sudeste Mato-grossense



# AVISO METEOROLÓGICO - ALERTA 21/09/2023

## Alerta de Ventos Costeiros



Instituto Nacional de Meteorologia

MINISTÉRIO DA AGRICULTURA E PECUÁRIA

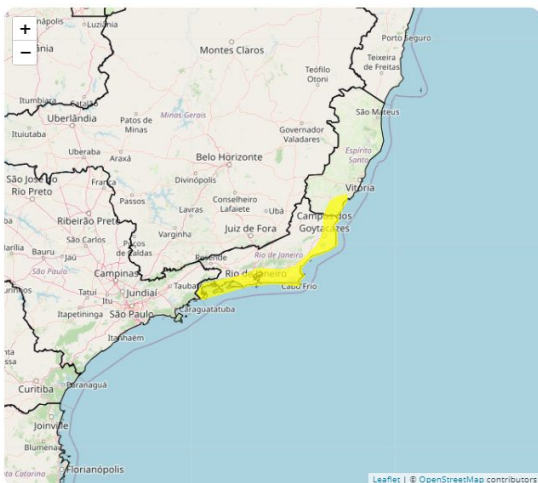

**Aviso de:** Ventos Costeiros  
**Grau de severidade:** Perigo Potencial  
**Início:** 21/09/2023 12h00min  
**Fim:** 22/09/2023 10h00min

#### Riscos Potenciais:

INMET publica aviso iniciando em: 21/09/2023 12:00. Intensificação dos ventos nas regiões litorâneas, movimentando dunas de areia sobre construções na orla.

#### Instruções:

- Contate a Defesa Civil (telefone: 199).

#### Municípios:

Anchieta - ES (3200409), Angra dos Reis - RJ (3300100), Araruama - RJ (3300209), Armação dos Búzios - RJ (3300233), Arraial do Cabo - RJ (3300258), Atílio Vivacqua - ES (3200706), Belford Roxo - RJ (3300300). **VEJA MAIS**

#### Áreas Afetadas:

Central Espírito-santense, Sul Fluminense, Baixadas, Sul Espírito-santense, Metropolitana do Rio de Janeiro, Norte Fluminense



# AVISO METEOROLÓGICO - ALERTA 21/09/2023

## Alerta de Onda de Calor



Instituto Nacional de Meteorologia

MINISTÉRIO DA AGRICULTURA E PECUÁRIA

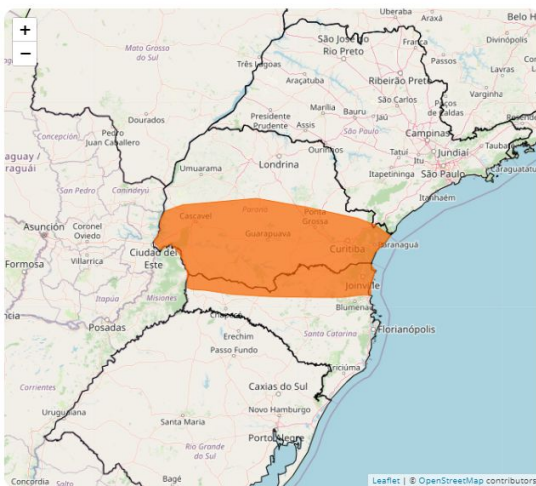

**Aviso de:** Onda de Calor  
**Grau de severidade:** Perigo  
**Início:** 20/09/2023 12h00min  
**Fim:** 24/09/2023 18h00min

#### Riscos Potenciais:

INMET publica aviso iniciando em: 20/09/2023 12:00. Risco à saúde. Temperatura 5°C acima da média por período de 03 até 05 dias.

#### Instruções:

- Contate a Defesa Civil (telefone: 199).

#### Municípios:

Abelardo Luz - SC (4200101), Adrianópolis - PR (4100202), Água Doce - SC (4200408), Agudos do Sul - PR (4100301), Almirante Tamandaré - PR (4100400), Altamira do Paraná - PR (4100459), Ampère - PR (41... VEJA MAIS

#### Áreas Afetadas:

Oeste Catarinense, Metropolitana de Curitiba, Centro Ocidental Paranaense, Sudoeste Paranaense, Oeste Paranaense, Sudeste Paranaense, Norte Central Paranaense, Norte Catarinense, Vale do Itajaí, Litoral Sul Paulista, Centro-Sul Paranaense, Centro Oriental Paranaense, Serrana



# AVISO METEOROLÓGICO - ALERTA 21/09/2023

## Alerta de Onda de Calor



Instituto Nacional de Meteorologia

MINISTÉRIO DA AGRICULTURA E PECUÁRIA

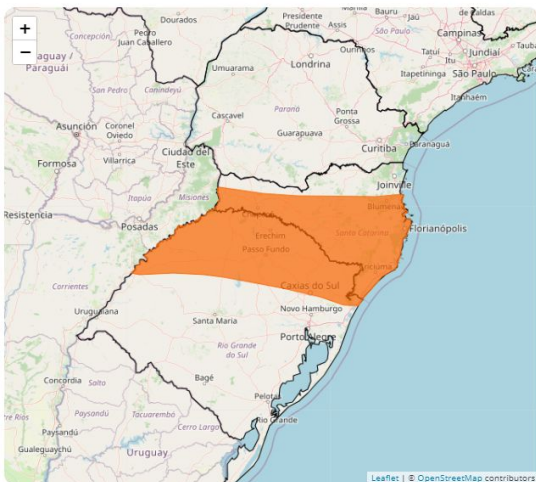

**Aviso de:** Onda de Calor  
**Grau de severidade:** Perigo  
**Início:** 21/09/2023 12h00min  
**Fim:** 24/09/2023 18h00min

#### Riscos Potenciais:

INMET publica aviso iniciando em: 21/09/2023 12:00. Risco à saúde. Temperatura 5°C acima da média por período de 03 até 05 dias.

#### Instruções:

- Contate a Defesa Civil (telefone: 199).

#### Municípios:

Abdon Batista - SC (4200051), Agrolândia - SC (4200200), Agronômica - SC (4200309), Água Doce - SC (4200408), Água Santa - RS (4300059), Águas de Chapecó - SC (4200507), Águas Frias - SC (4200556), Ág... VEJA MAIS

#### Áreas Afetadas:

Serrana, Vale do Itajaí, Oeste Catarinense, Noroeste Rio-grandense, Grande Florianópolis, Nordeste Rio-grandense, Sul Catarinense, Metropolitana de Porto Alegre, Centro Oriental Rio-grandense, Sudoeste Rio-grandense, Centro Ocidental Rio-grandense, Norte Catarinense



# AVISO METEOROLÓGICO - ALERTA 21/09/2023

## Alerta de Tempestade



Instituto Nacional de Meteorologia

MINISTÉRIO DA AGRICULTURA E PECUÁRIA

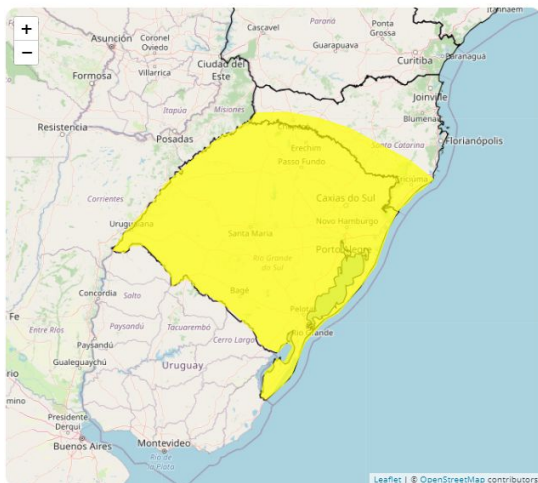

**Aviso de:** Tempestade

**Grau de severidade:** Perigo Potencial

**Início:** 20/09/2023 10h15min

**Fim:** 22/09/2023 12h00min

### Riscos Potenciais:

INMET publica aviso iniciando em: 20/09/2023 10:15. Chuva entre 20 e 30 mm/h ou até 50 mm/dia, ventos intensos (40-60 km/h), e queda de granizo. Baixo risco de corte de energia elétrica, estragos em plantações, queda de galhos de árvores e de alagamentos.

### Instruções:

- Em caso de rajadas de vento: (não se abrigue abaixo de árvores, pois há leve risco de queda e descargas elétricas e não estacione veículos próximos a torres de transmissão e placas de propagação).
- Evite usar aparelhos eletrônicos ligados à tomada.
- Obtenha mais informações junto à Defesa Civil (telefone 199) e ao Corpo de Bombeiros (telefone 193).

### Municípios:

Abdon Batista - SC (4200051), Aceguá - RS (4300034), Água Santa - RS (4300059), Águas de Chapecó - SC (4200507), Agudo - RS (4300109), Ajuricaba - RS (4300208), Alecrim - RS (4300307), Alegrete - RS (... VEJA MAIS

### Áreas Afetadas:

Serrana, Sudoeste Rio-grandense, Noroeste Rio-grandense, Oeste Catarinense, Centro Ocidental Rio-grandense, Metropolitana de Porto Alegre, Sudeste Rio-grandense, Nordeste Rio-grandense, Sul Catarinense, Centro Oriental Rio-grandense





# AVISO METEOROLÓGICO - LEGENDAS



**Perigo Potencial.** Situação meteorológica potencialmente perigosa. Cuidado na prática de atividades sujeitas a riscos de caráter meteorológico. Mantenha-se informado sobre as condições meteorológicas previstas e não corra risco desnecessário.



**Perigo.** Situação meteorológica perigosa. Mantenha-se muito vigilante e informe-se regularmente sobre as condições meteorológicas previstas. Inteira-se sobre os riscos que possam ser inevitáveis. Siga os conselhos das autoridades.



**Grande Perigo.** Situação meteorológica de grande perigo. Estão previstos fenômenos meteorológicos de intensidade excepcional. Grande probabilidade de ocorrência de grandes danos e acidentes, com riscos para a integridade física ou mesmo à vida humana. Mantenha-se informado sobre as condições meteorológicas previstas e os possíveis riscos. Siga as instruções e conselhos das autoridades em todas as circunstâncias e prepare-se para medidas de emergência.



Ventos Costeiros



Geadas



Ressaca



Estiagem



Onda de Frio



Seca



Tornados



Incêndios



Tempestade de Raios



Baixa Umidade



Granizo



Neve



Chuvas Intensas



Declínio de Temperatura



Vendaval



Acumulado de Chuva



Onda de Calor



Tempestade



Friagem



# PRECIPITAÇÃO • 21 DE SETEMBRO DE 2023



### MÉDIA

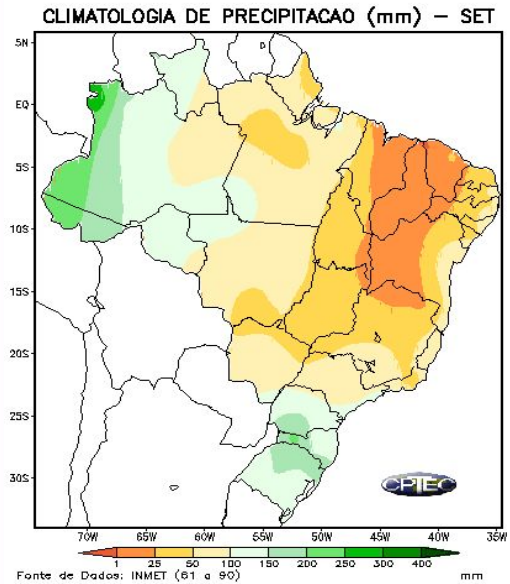

### CONDIÇÃO OBSERVADA

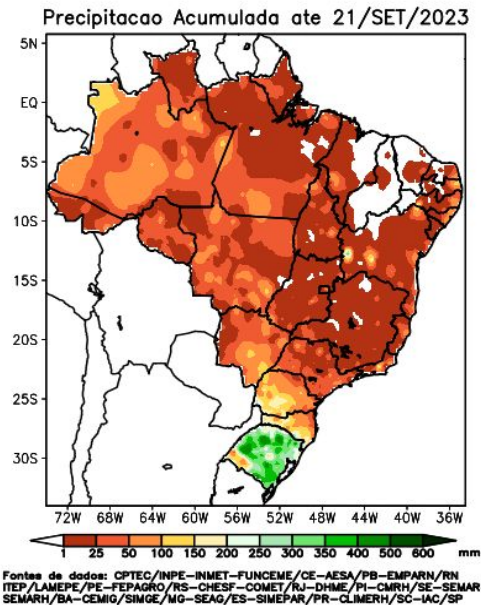

### ANOMALIA OBSERVADA

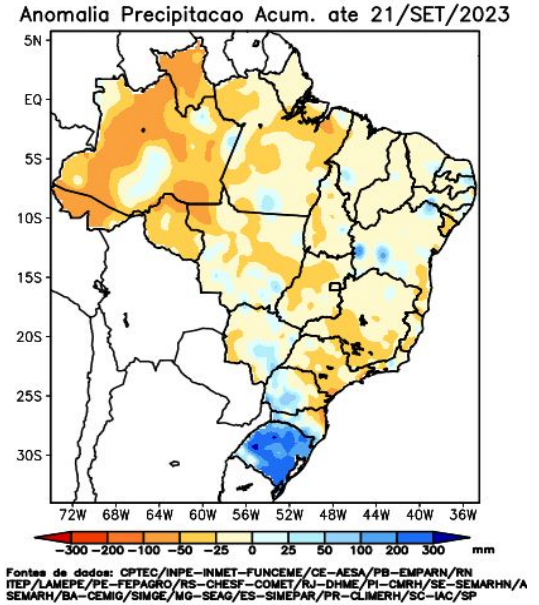



CIMAN

# TEMPERATURA • 21 DE SETEMBRO DE 2023

MÉDIA

CONDIÇÃO OBSERVADA

ANOMALIA OBSERVADA

CLIMATOLOGIA DE TEMPERATURA MEDIA – SET

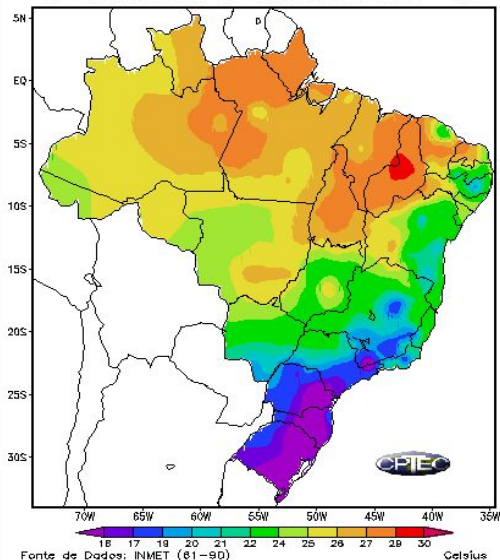

Temperatura maxima ate 21/SET/2023

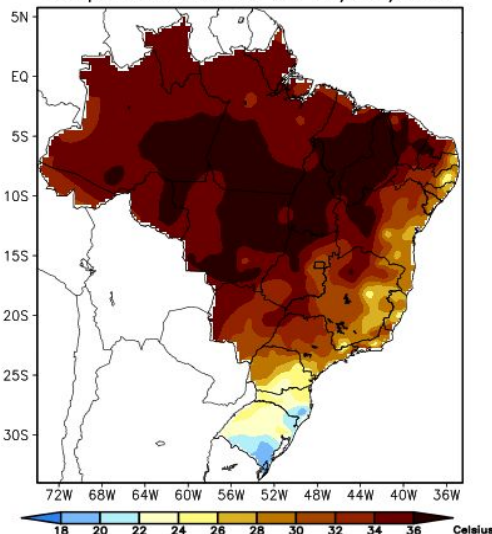

Fontes de dados: CPTEC/INPE-INMET-FUNCCEME/CE-AESA/PB-EMPARN/RN  
 EP/LAMEPE/PE-FEPAGRO/RS-CHESF-COMET/RJ-DHME/PI-CMRH/SE-SEMARHN/A  
 SEMARH/BA-CEMIG/SIMGE/MG-SEAG/ES-SIMEPAR/PR-CLIMERH/SC-IAC/SP

Anomalia Temperatura Maxima ate 21/SET/2023

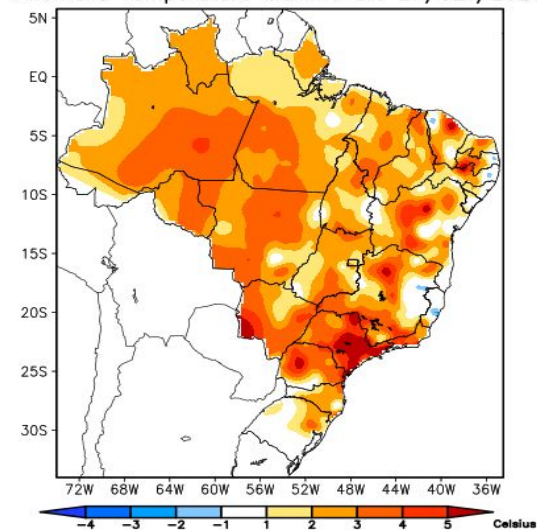

Fontes de dados: CPTEC/INPE-INMET-FUNCCEME/CE-AESA/PB-EMPARN/RN  
 IEP/LAMEPE/PE-FEPAGRO/RS-CHESF-COMET/RJ-DHME/PI-CMRH/SE-SEMARHN/A  
 SEMARH/BA-CEMIG/SIMGE/MG-SEAG/ES-SIMEPAR/PR-CLIMERH/SC-IAC/SP

Fonte: <https://clima1.cptec.inpe.br/monitoramentobrasil/pt>





## 2. Briefing Meteorológico - Previsão



# PREVISÃO DA PRECIPITAÇÃO ACUMULADA (21/09 A 26/09/2023)

A previsão de chuva acumulada entre os dias 21 de setembro a 26 de setembro, de acordo com os modelos numéricos do INMET.

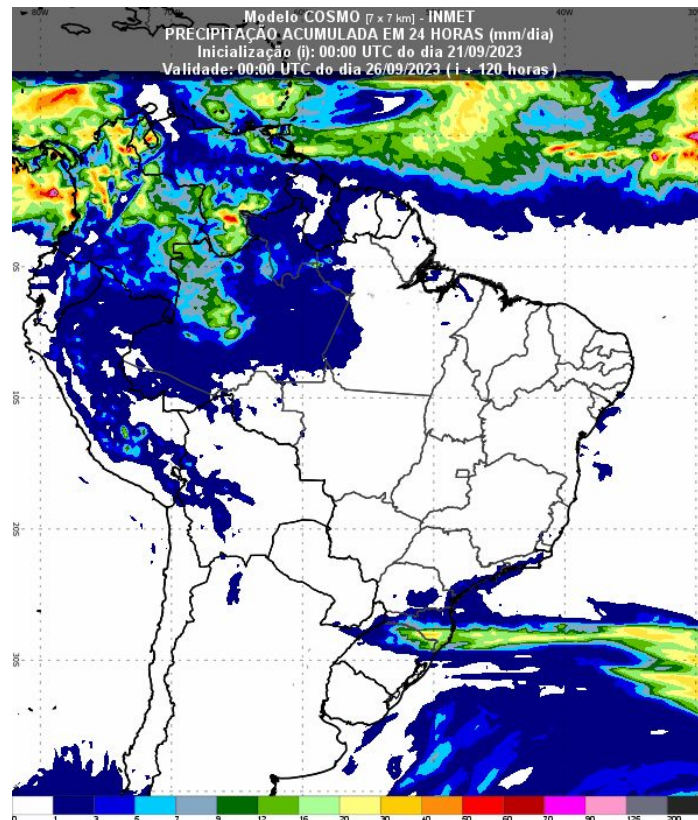
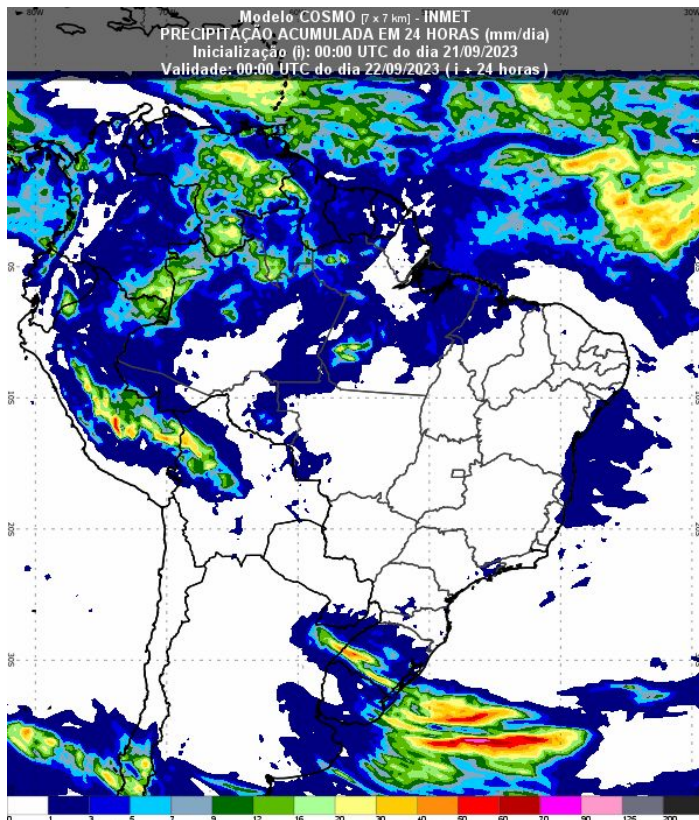

Fonte: Disponível em <https://vime.inmet.gov.br/AS>





**CIMAN**



# RISCO DE FOGO - SETEMBRO

Tendências para próxima semana

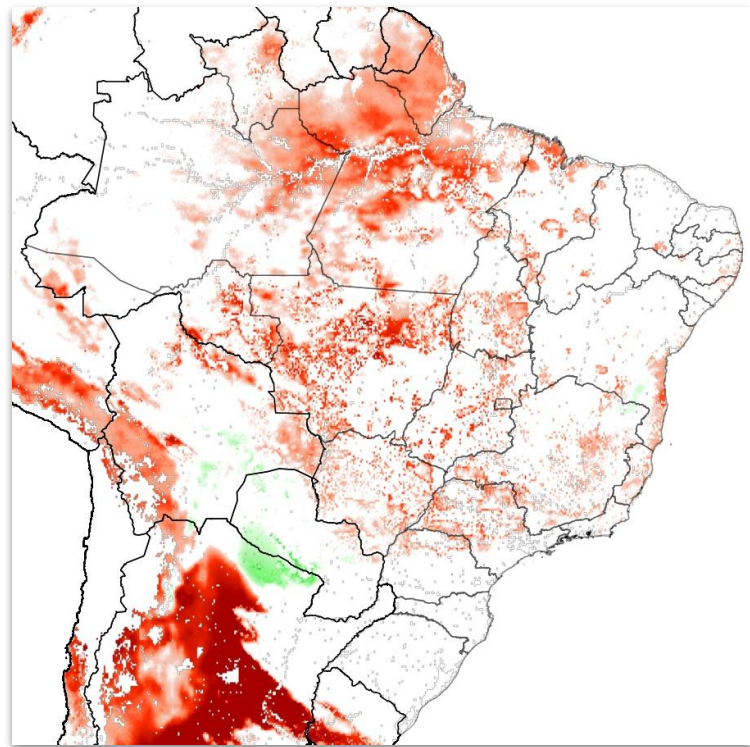
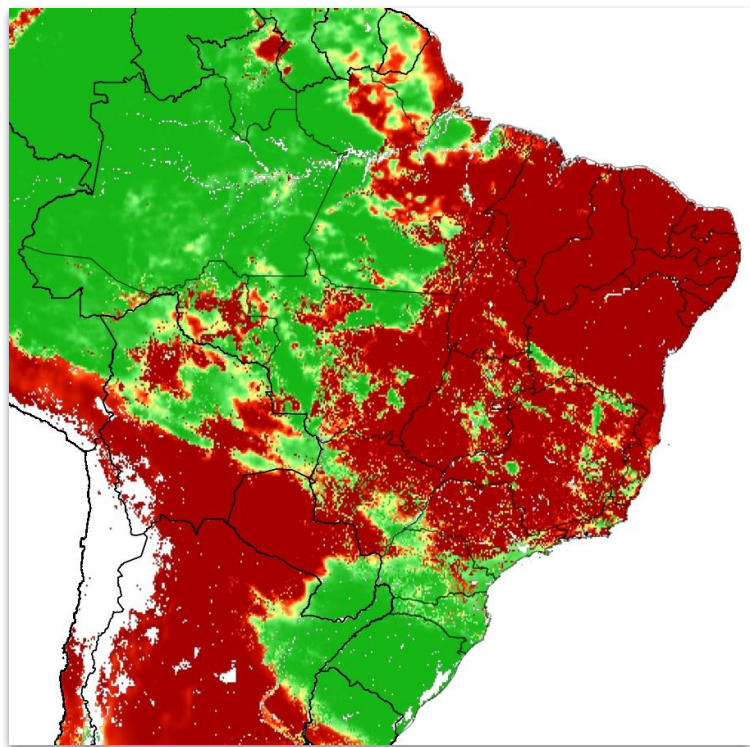



# PREVISÃO PERIGO DE FOGO - BACIA DO ALTO PARAGUAI

Previsão do perigo de fogo dos dias 21/09/2023 a 26/09/2023.

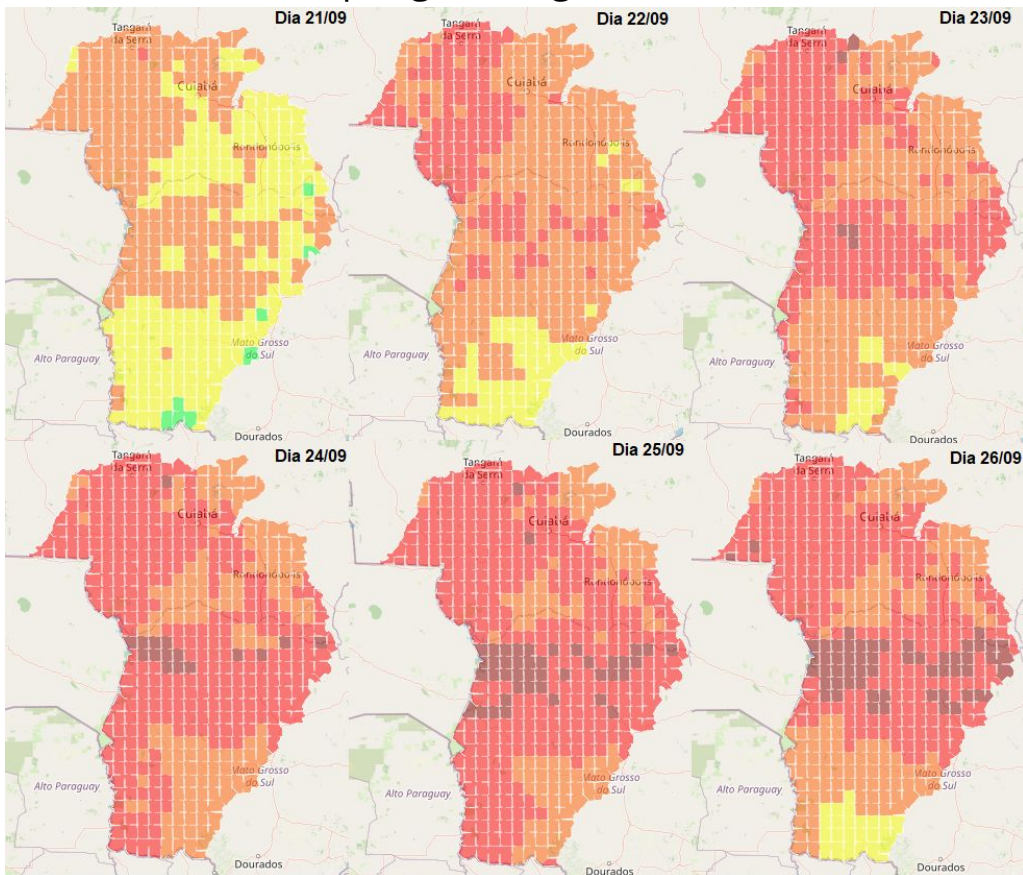

**LEGENDA:**

- Baixo
- Moderado
- Alto
- Muito alto
- Extremo

Fonte: <https://alarmes.lasa.ufrj.br/>



# PREVISÃO PERIGO DE FOGO - BACIA DO ALTO PARAGUAI

Perigo meteorológico de fogo em cada município:

Municípios	21/09	22/09	23/09	24/09	25/09	26/09
Acorizal - MT	Alto	Alto	Muito Alto	Muito Alto	Muito Alto	Alto
Alcinópolis - MS	Alto	Alto	Muito Alto	Muito Alto	Muito Alto	Extremo
Alto Araguaia - MT	Moderado	Alto	Muito Alto	Extremo	Extremo	Extremo
Alto Garças - MT	Alto	Alto	Muito Alto	Muito Alto	Muito Alto	Muito Alto
Alto Paraguai - MT	Alto	Muito Alto	Extremo	Extremo	Extremo	Muito Alto
Alto Taquari - MT	Alto	Alto	Muito Alto	Muito Alto	Muito Alto	Muito Alto
Anastácio - MS	Moderado	Moderado	Alto	Alto	Alto	Alto
Antônio João - MS	Moderado	Moderado	Alto	Alto	Muito Alto	Moderado
Aquidauana - MS	Alto	Alto	Muito Alto	Muito Alto	Muito Alto	Muito Alto
Araputanga - MT	Alto	Muito Alto	Muito Alto	Muito Alto	Muito Alto	Muito Alto
Bandeirantes - MS	Moderado	Alto	Alto	Muito Alto	Muito Alto	Muito Alto
Barra do Bugres - MT	Alto	Muito Alto	Muito Alto	Muito Alto	Muito Alto	Muito Alto
Barão de Melgaço - MT	Moderado	Alto	Alto	Alto	Muito Alto	Alto
Bela Vista - MS	Baixo	Moderado	Moderado	Alto	Alto	Moderado
Bodoquena - MS	Moderado	Moderado	Alto	Muito Alto	Muito Alto	Alto
Bonito - MS	Moderado	Alto	Alto	Alto	Muito Alto	Alto
Camapuã - MS	Moderado	Alto	Muito Alto	Muito Alto	Muito Alto	Muito Alto
Campo Grande - MS	Moderado	Alto	Alto	Alto	Alto	Muito Alto
Campo Verde - MT	Alto	Muito Alto	Muito Alto	Muito Alto	Muito Alto	Muito Alto
Caracol - MS	Moderado	Moderado	Alto	Muito Alto	Muito Alto	Moderado
Chapada dos Guimarães - MT	Alto	Alto	Alto	Muito Alto	Muito Alto	Muito Alto
Corguinho - MS	Alto	Alto	Alto	Muito Alto	Muito Alto	Muito Alto
Corumbá - MS	Alto	Muito Alto	Muito Alto	Muito Alto	Extremo	Extremo
Costa Rica - MS	Alto	Alto	Muito Alto	Muito Alto	Muito Alto	Extremo
Coxim - MS	Alto	Muito Alto	Muito Alto	Muito Alto	Extremo	Extremo
Cuiabá - MT	Alto	Alto	Muito Alto	Muito Alto	Muito Alto	Muito Alto
Cáceres - MT	Alto	Muito Alto	Muito Alto	Muito Alto	Muito Alto	Muito Alto





# PREVISÃO PERIGO DE FOGO - BACIA DO ALTO PARAGUAI

	21/09	22/09	23/09	24/09	25/09	26/09
Denise - MT	Alto	Muito Alto	Muito Alto	Muito Alto	Muito Alto	Muito Alto
Diamantino - MT	Alto	Alto	Alto	Muito Alto	Muito Alto	Muito Alto
Dois Irmãos do Buriti - MS	Moderado	Alto	Alto	Alto	Alto	Alto
Dom Aquino - MT	Moderado	Alto	Alto	Alto	Alto	Muito Alto
Figueirão - MS	Moderado	Alto	Muito Alto	Muito Alto	Muito Alto	Extremo
Figueirópolis D'Oeste - MT	Alto	Alto	Muito Alto	Muito Alto	Muito Alto	Muito Alto
Glória D'Oeste - MT	Alto	Muito Alto	Muito Alto	Muito Alto	Muito Alto	Muito Alto
Guia Lopes da Laguna - MS	Moderado	Moderado	Moderado	Alto	Alto	Moderado
Guiratinga - MT	Moderado	Alto	Alto	Muito Alto	Muito Alto	Muito Alto
Indiavaí - MT	Alto	Alto	Alto	Alto	Muito Alto	Muito Alto
Itiquira - MT	Moderado	Alto	Muito Alto	Muito Alto	Muito Alto	Muito Alto
Jaciara - MT	Alto	Alto	Muito Alto	Muito Alto	Muito Alto	Muito Alto
Jangada - MT	Moderado	Alto	Alto	Muito Alto	Muito Alto	Muito Alto
Jaraguari - MS	Moderado	Alto	Alto	Muito Alto	Muito Alto	Muito Alto
Jardim - MS	Moderado	Moderado	Moderado	Alto	Alto	Moderado
Jauru - MT	Alto	Muito Alto	Muito Alto	Muito Alto	Muito Alto	Muito Alto
Juscemeira - MT	Moderado	Alto	Muito Alto	Muito Alto	Muito Alto	Muito Alto
Lambari D'Oeste - MT	Alto	Muito Alto	Muito Alto	Muito Alto	Muito Alto	Muito Alto
Maracaju - MS	Moderado	Moderado	Alto	Alto	Alto	Alto
Miranda - MS	Moderado	Alto	Alto	Alto	Muito Alto	Alto
Mirassol d'Oeste - MT	Alto	Muito Alto	Muito Alto	Muito Alto	Muito Alto	Muito Alto
Nioaque - MS	Moderado	Moderado	Alto	Alto	Alto	Alto
Nobres - MT	Alto	Alto	Alto	Alto	Muito Alto	Alto
Nortelândia - MT	Alto	Muito Alto	Muito Alto	Muito Alto	Muito Alto	Muito Alto
Nossa Senhora do Livramento - MT	Alto	Muito Alto	Muito Alto	Muito Alto	Muito Alto	Muito Alto
Nova Brasilândia - MT	Alto	Alto	Alto	Alto	Alto	Alto
Nova Marilândia - MT	Alto	Muito Alto	Muito Alto	Muito Alto	Muito Alto	Muito Alto
Nova Olímpia - MT	Muito Alto	Muito Alto	Muito Alto	Muito Alto	Muito Alto	Muito Alto



# PREVISÃO PERIGO DE FOGO - BACIA DO ALTO PARAGUAI

	21/09	22/09	23/09	24/09	25/09	26/09
Pedra Preta - MT	Moderado	Alto	Alto	Alto	Alto	Alto
Pedro Gomes - MS	Moderado	Alto	Muito Alto	Extremo	Extremo	Extremo
Poconé - MT	Alto	Muito Alto	Muito Alto	Muito Alto	Muito Alto	Muito Alto
Ponta Porã - MS	Moderado	Moderado	Alto	Alto	Alto	Moderado
Porto Esperidião - MT	Alto	Muito Alto	Muito Alto	Muito Alto	Muito Alto	Extremo
Porto Estrela - MT	Alto	Muito Alto	Muito Alto	Muito Alto	Muito Alto	Muito Alto
Porto Murinho - MS	Moderado	Alto	Alto	Muito Alto	Muito Alto	Alto
Poxoréu - MT	Moderado	Alto	Alto	Alto	Alto	Alto
Reserva do Cabaçal - MT	Alto	Alto	Muito Alto	Muito Alto	Muito Alto	Muito Alto
Rio Branco - MT	Alto	Muito Alto	Muito Alto	Muito Alto	Muito Alto	Muito Alto
Rio Negro - MS	Alto	Muito Alto	Muito Alto	Muito Alto	Extremo	Extremo
Rio Verde de Mato Grosso - MS	Alto	Alto	Muito Alto	Muito Alto	Extremo	Extremo
Rochedo - MS	Baixo	Moderado	Alto	Alto	Alto	Muito Alto
Rondonópolis - MT	Moderado	Alto	Alto	Muito Alto	Muito Alto	Muito Alto
Rosário Oeste - MT	Alto	Alto	Alto	Alto	Alto	Alto
Salto do Céu - MT	Alto	Muito Alto	Muito Alto	Muito Alto	Muito Alto	Muito Alto
Santo Afonso - MT	Alto	Muito Alto	Muito Alto	Muito Alto	Muito Alto	Muito Alto
Santo Antônio do Leverger - MT	Alto	Alto	Muito Alto	Muito Alto	Muito Alto	Muito Alto
Sídirolândia - MS	Baixo	Moderado	Alto	Alto	Alto	Alto
Sonora - MS	Moderado	Alto	Alto	Muito Alto	Muito Alto	Muito Alto
São Gabriel do Oeste - MS	Moderado	Alto	Muito Alto	Muito Alto	Muito Alto	Extremo
São José do Povo - MT	Moderado	Alto	Alto	Alto	Alto	Alto
São José dos Quatro Marcos - MT	Alto	Alto	Muito Alto	Muito Alto	Muito Alto	Muito Alto
Tangará da Serra - MT	Alto	Muito Alto	Muito Alto	Muito Alto	Muito Alto	Muito Alto
Terenos - MS	Moderado	Alto	Alto	Alto	Alto	Alto
Vila Bela da Santíssima Trindade - MT	Alto	Muito Alto	Muito Alto	Muito Alto	Muito Alto	Muito Alto
Várzea Grande - MT	Moderado	Alto	Muito Alto	Muito Alto	Muito Alto	Muito Alto



# PREVISÃO PERIGO DE FOGO - BACIA DO ALTO PARAGUAI

Perigo meteorológico de fogo em cada Terra Indígena:

TIs	21/09	22/09	23/09	24/09	25/09	26/09
TI BURITI	Moderado	Moderado	Alto	Alto	Alto	Alto
TI ESTIVADINHO	Alto	Alto	Muito Alto	Muito Alto	Muito Alto	Muito Alto
TI FIGUEIRAS	Alto	Alto	Alto	Alto	Muito Alto	Muito Alto
TI JARUDORE	Moderado	Alto	Alto	Alto	Alto	Alto
TI KADIWÉU	Moderado	Alto	Alto	Muito Alto	Muito Alto	Alto
TI LALIMA	Moderado	Moderado	Moderado	Alto	Alto	Alto
TI LIMÃO VERDE	Moderado	Alto	Alto	Alto	Alto	Alto
TI NIOAQUE	Moderado	Moderado	Alto	Alto	Alto	Alto
TI NOSSA SENHORA DE FÁTIMA	Moderado	Moderado	Alto	Alto	Alto	Alto
TI PERIGARA	Moderado	Alto	Alto	Alto	Alto	Alto
TI PIRAKUA	Moderado	Moderado	Alto	Alto	Alto	Moderado
TI RIO FORMOSO	Alto	Muito Alto	Muito Alto	Muito Alto	Muito Alto	Muito Alto
TI TADARIMANA	Moderado	Alto	Alto	Alto	Muito Alto	Muito Alto
TI TAUNAY/IPEGUE	Moderado	Moderado	Alto	Alto	Alto	Alto
TI TEREZA CRISTINA	Moderado	Alto	Muito Alto	Muito Alto	Muito Alto	Muito Alto
TI UMUTINA	Alto	Muito Alto	Muito Alto	Muito Alto	Muito Alto	Muito Alto
TI ÑANDE RU MARANGATU	Moderado	Moderado	Alto	Alto	Muito Alto	Moderado



# PREVISÃO PERIGO DE FOGO - BACIA DO ALTO PARAGUAI

Perigo meteorológico de fogo em cada Unidade de Conservação:

UCs	21/09	22/09	23/09	24/09	25/09	26/09		21/09	22/09	23/09	24/09	25/09	26/09
APA BAÍA NEGRA	Alto	Alto	Muito Alto	Muito Alto	Muito Alto	Muito Alto							
APA DA CHAPADA DOS GUIMARÃES	Alto	Alto	Alto	Muito Alto	Alto	Muito Alto							
APA DA SERRA DAS ARARAS	Alto	Muito Alto	Muito Alto	Muito Alto	Muito Alto	Muito Alto							
APA DAS CABECEIRAS DO RIO CUIABÁ	Alto	Alto	Alto	Alto	Alto	Alto							
APA ESTRADA PARQUE DE PIRAPUTANGA	Moderado	Alto	Alto	Alto	Alto	Alto							
APA MUNICIPAL DO ARICÁ-AÇU	Alto	Alto	Muito Alto	Muito Alto	Muito Alto	Muito Alto							
APA NASCENTES DO RIO PARAGUAI	Alto	Muito Alto	Extremo	Extremo	Extremo	Muito Alto							
APA RIO CÊNICO ROTAS MONÇOEIRAS	Moderado	Alto	Alto	Muito Alto	Muito Alto	Muito Alto							
EE DA SERRA DAS ARARAS	Alto	Muito Alto	Muito Alto	Muito Alto	Muito Alto	Muito Alto							
MONA MUNICIPAL SERRA DO BOM JARDIM	Alto	Alto	Muito Alto	Muito Alto	Muito Alto	Extremo							
PARNA DA CHAPADA DOS GUIMARÃES	Alto	Alto	Alto	Muito Alto	Muito Alto	Muito Alto							
PARNA DA SERRA DA BODOQUENA	Moderado	Moderado	Alto	Alto	Muito Alto	Moderado							
PE DAS NASCENTES DO RIO TAQUARI	Alto	Muito Alto	Muito Alto	Extremo	Extremo	Extremo							
PE DE ÁGUAS QUENTES	Alto	Muito Alto	Muito Alto	Muito Alto	Muito Alto	Muito Alto							
PE DO GUIRÁ	Alto	Muito Alto	Muito Alto	Muito Alto	Muito Alto	Muito Alto							
PE DOM OSÓRIO STOFFEL	Alto	Alto	Alto	Muito Alto	Muito Alto	Muito Alto							
PE ENCONTRO DAS ÁGUAS	Moderado	Alto	Alto	Alto	Alto	Alto							
PE MASSAIRO OKAMURA	Alto	Alto	Muito Alto	Muito Alto	Muito Alto	Muito Alto							
PE SERRA SANTA BÁRBARA	Alto	Muito Alto	Muito Alto	Muito Alto	Muito Alto	Muito Alto							
PNM DE PIRAPUTANGAS	Alto	Alto	Muito Alto	Muito Alto	Extremo	Muito Alto							
RPPN CABECEIRA DO PRATA	Moderado	Moderado	Moderado	Alto	Alto	Moderado							
RPPN CACHOEIRAS DO SÃO BENTO	Alto	Muito Alto	Muito Alto	Extremo	Extremo	Extremo							
RPPN DUAS PEDRAS	Moderado	Alto	Alto	Muito Alto	Muito Alto	Muito Alto							
RPPN ESTÂNCIA CAIMAN	Moderado	Alto	Alto	Alto	Alto	Muito Alto							
RPPN FAZENDA LAGEADO	Moderado	Alto	Alto	Alto	Alto	Muito Alto							
RPPN FAZENDA LAGOA	Alto	Alto	Muito Alto	Muito Alto	Muito Alto	Extremo							
RPPN FAZENDA SÃO GERALDO	Moderado	Alto	Alto	Muito Alto	Muito Alto	Alto							
RPPN FAZENDA SÃO PEDRO DA BARRA	Moderado	Moderado	Alto	Alto	Alto	Alto							
RPPN Fazenda Margarida	Moderado	Moderado	Alto	Alto	Muito Alto	Moderado							
RPPN Hotel Mirante	Alto	Alto	Muito Alto	Muito Alto	Muito Alto	Muito Alto							
RPPN JUBRAN	Alto	Muito Alto	Muito Alto	Muito Alto	Muito Alto	Muito Alto							
RPPN PIONEIRA DO RIO PIQUIRI	Alto	Alto	Alto	Muito Alto	Muito Alto	Muito Alto							
RPPN POLEIRO GRANDE	Moderado	Alto	Alto	Alto	Alto	Alto							
RPPN PORTAL DO PANTANAL I	Moderado	Moderado	Alto	Alto	Alto	Alto							
RPPN RANCHO TUCANO	Moderado	Alto	Alto	Alto	Muito Alto	Alto							
RPPN RESERVA ECOLÓGICA VALE DO BUGIO	Moderado	Alto	Alto	Alto	Muito Alto	Muito Alto							
RPPN SANTA CECÍLIA II	Alto	Muito Alto	Muito Alto	Muito Alto	Extremo	Extremo							
RPPN SESC PANTANAL	Moderado	Muito Alto	Muito Alto	Muito Alto	Muito Alto	Muito Alto							
RPPN XODÓ DO VÔ RUY	Moderado	Moderado	Moderado	Alto	Alto	Moderado							



### 3. CONDIÇÕES REGISTRADAS DE FOGO ATIVO NA VEGETAÇÃO



# COMPORTAMENTO TEMPORAL DOS FOCOS DE FOGO ATIVO - BRASIL

Comparação das quantidades totais de focos no Brasil comparada mensalmente com valores históricos de mínimo, média e máximo do período 1998-2023.

Comparativo 2º semestre do país: **Brasil**

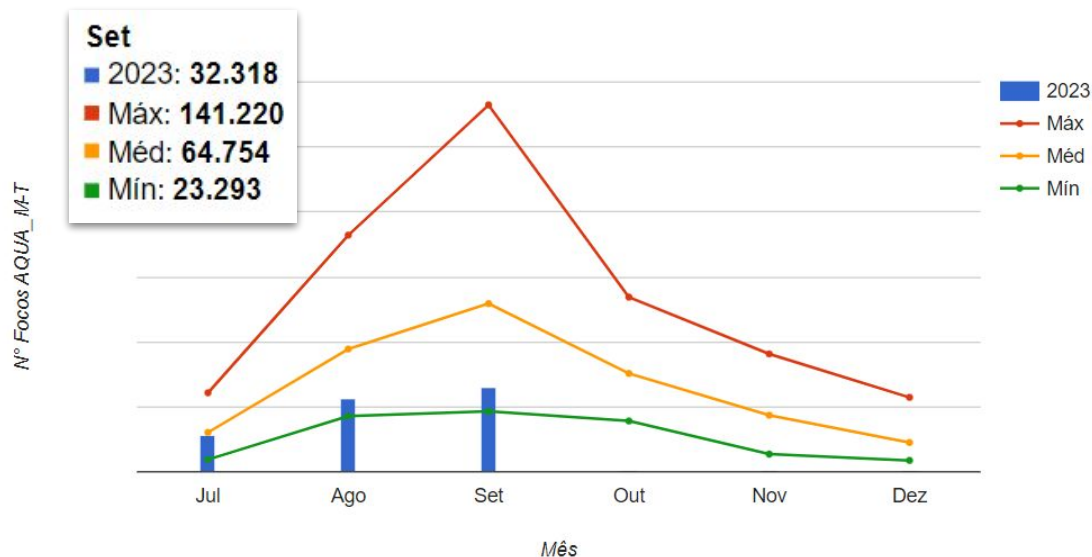

Comparativo dos dados do segundo semestre do ano corrente com os valores médios, no período de 1998 até 20/Ago.

Fonte: Compilado a partir dos dados disponíveis em [http://terrabrasilis.dpi.inpe.br/queimadas/situacao-atual/estatisticas/estatisticas\\_paises/](http://terrabrasilis.dpi.inpe.br/queimadas/situacao-atual/estatisticas/estatisticas_paises/)





# COMPORTAMENTO TEMPORAL DOS FOCOS DE FOGO ATIVO - BRASIL

Quantidades totais de focos no Brasil comparada dia a dia no mês de Setembro de 2022 e 2023.

Comparação do total de focos ativos detectados dia a dia pelo satélite de referência

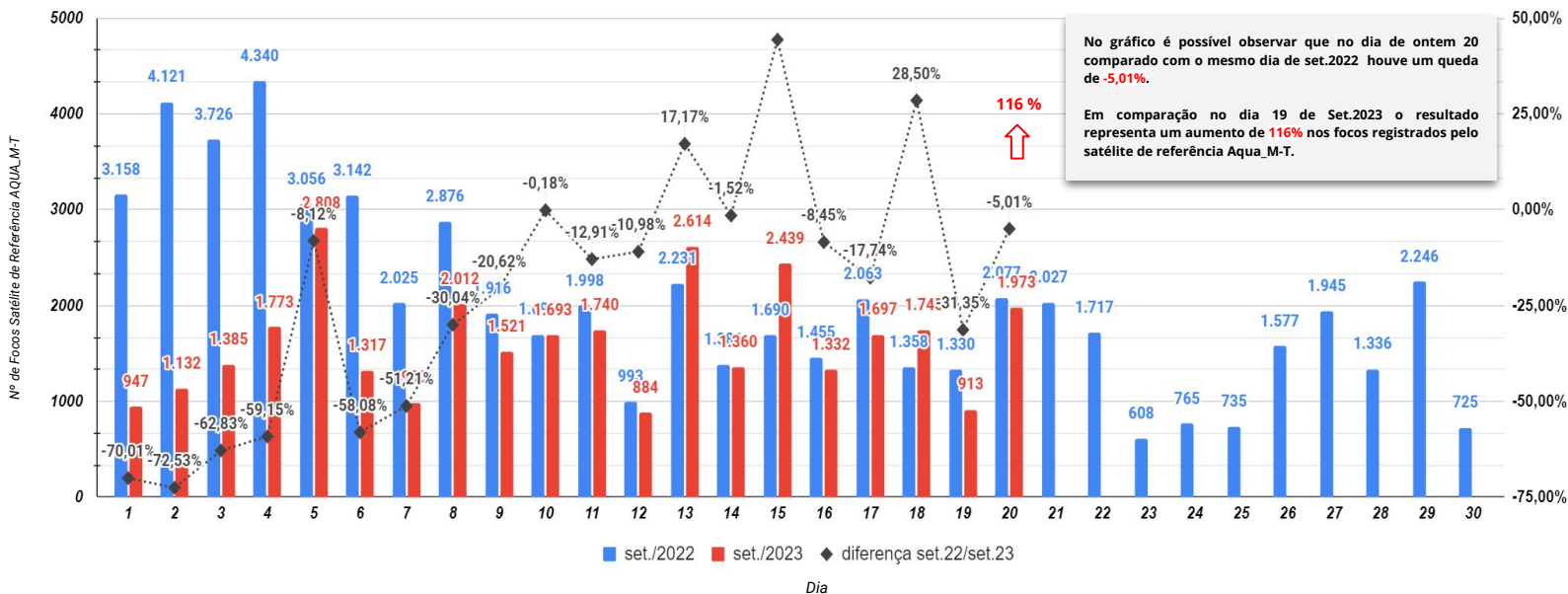

Fonte: Compilado a partir dos dados disponíveis em [http://terrabrasilis.dpi.inpe.br/queimadas/situacao-atual/estatisticas/estatisticas\\_paises/](http://terrabrasilis.dpi.inpe.br/queimadas/situacao-atual/estatisticas/estatisticas_paises/)



# COMPORTAMENTO TEMPORAL DOS FOCOS DE FOGO ATIVO - BRASIL

Quantidades totais de focos no Brasil comparada dia a dia no mês de Setembro de 2022 e 2023.

Comparação do total de focos ativos detectados dia a dia pelos satélite Aqua, Terra, NPP e Noaa-20

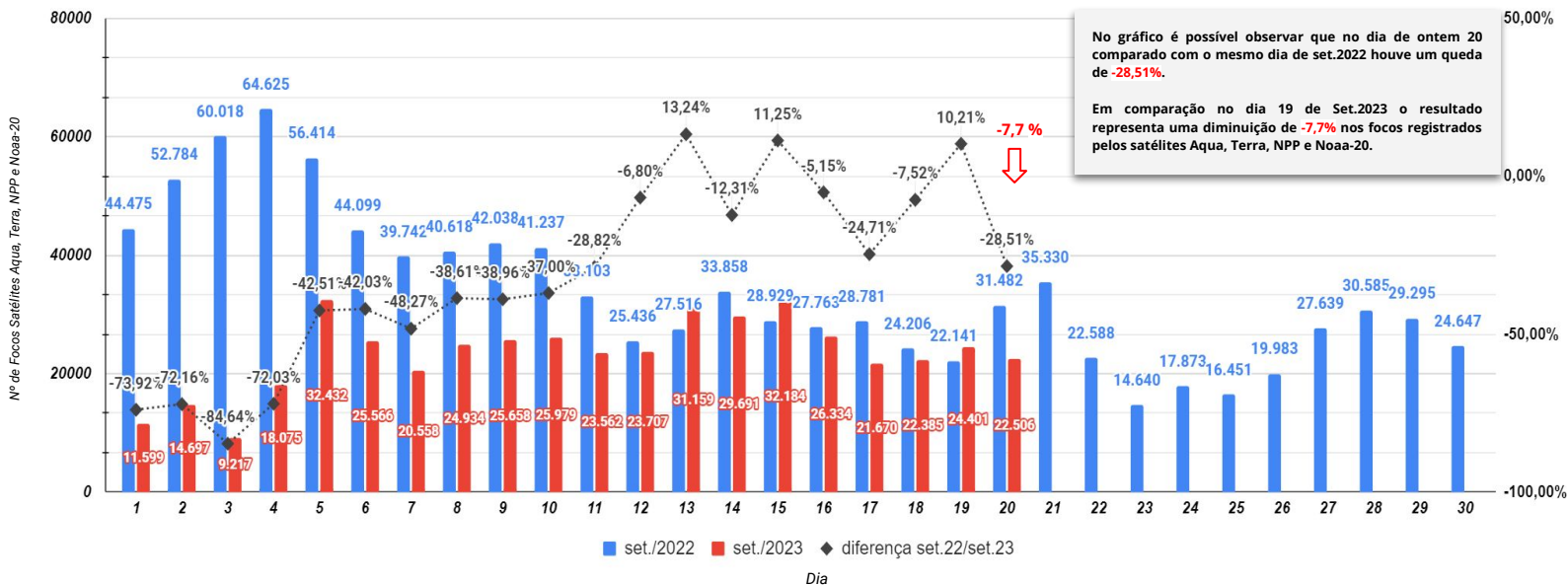

No gráfico é possível observar que no dia de ontem 20 comparado com o mesmo dia de set.2022 houve um queda de **-28,51%**.

Em comparação no dia 19 de Set.2023 o resultado representa uma diminuição de **-7,7%** nos focos registrados pelos satélites Aqua, Terra, NPP e Noaa-20.

Fonte: Compilado a partir dos dados disponíveis em [http://terrabilis.dpi.inpe.br/queimadas/situacao-atual/estatisticas/estatisticas\\_paises/](http://terrabilis.dpi.inpe.br/queimadas/situacao-atual/estatisticas/estatisticas_paises/)





# SITUAÇÃO ATUAL DOS FOCOS ATIVOS - BRASIL

Situação Atual: Período 20/09/2023 - Satélites Aqua, Terra, Noaa-20 e NPP

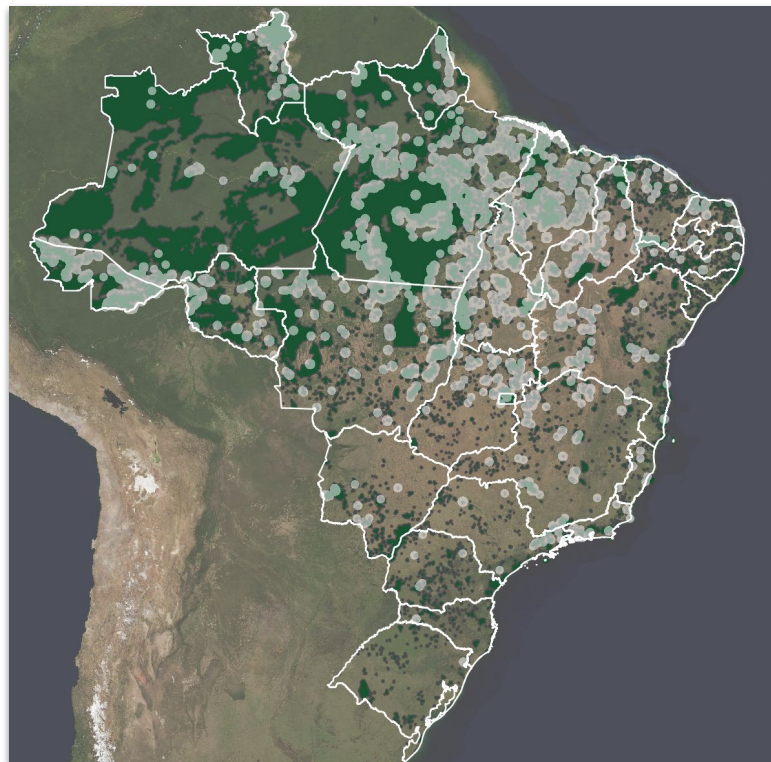

**\*Áreas Federais**

**Unidades de Conservação**

**Terra Indígena**

**Assentamentos Federais**

Densidade de focos de calor no período de 20/09/2023 (Dentro de \*áreas Federais)





# SITUAÇÃO ATUAL DOS ESTADOS DO BRASIL

Número de focos detectados pelo satélite de referência entre 01/01 a 20/09 de 2023.

Anual

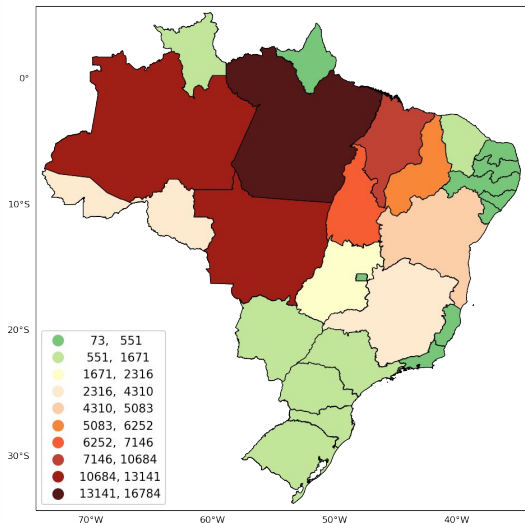

Mensal

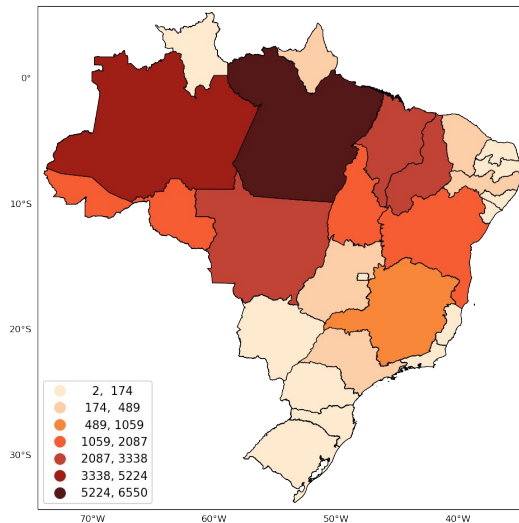

48 horas

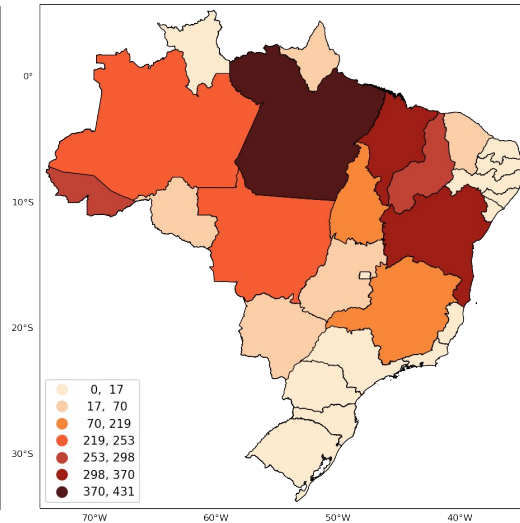

Fonte: Compilado a partir dos dados disponíveis em [http://terrabilis.dpi.inpe.br/queimadas/situacao-atual/estatisticas/estatisticas\\_paises/](http://terrabilis.dpi.inpe.br/queimadas/situacao-atual/estatisticas/estatisticas_paises/)



A green-tinted photograph of a satellite dish antenna. In the foreground, the silhouette of a person is visible, holding a horizontal pole. The background shows the large, curved surface of the satellite dish and its supporting structure against a sky with clouds.

## 4. Situação nas Áreas de Interesse



# EVENTOS DE FOGO EM ÁREAS DE INTERESSE - Cenário Brasil

Figura 01 Número de eventos de fogo acumulado no Brasil.

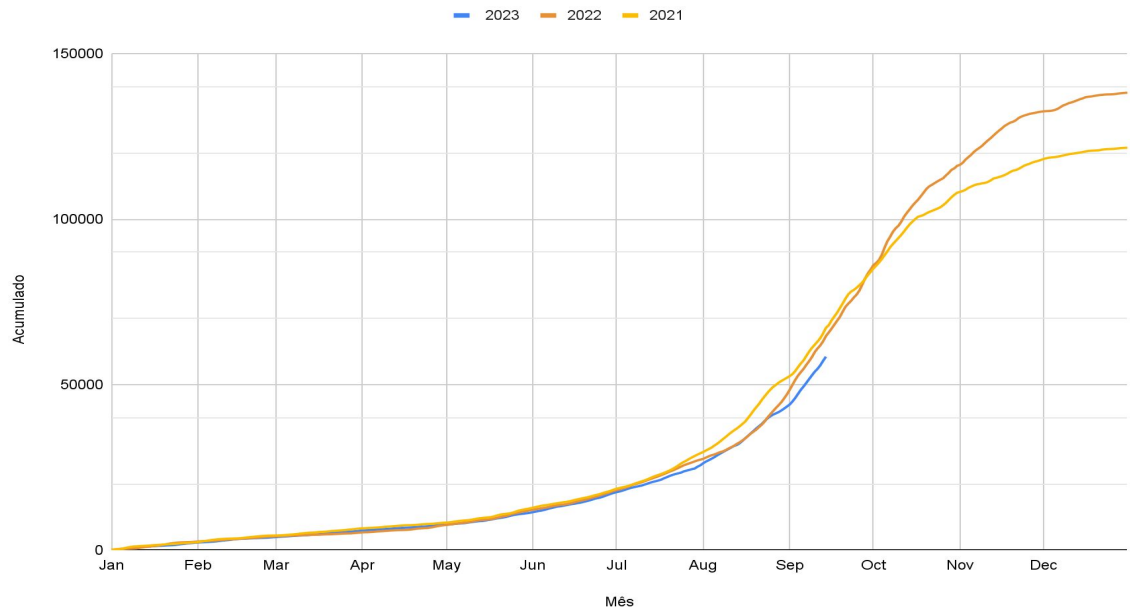

Fonte: [https://panorama.sipam.gov.br/painel-do-fogo/painel\\_indicadores.html](https://panorama.sipam.gov.br/painel-do-fogo/painel_indicadores.html)



# EVENTOS DE FOGO EM ÁREAS DE INTERESSE - UNIDADES DE CONSERVAÇÃO

Figura 02 Número de eventos de fogo em Unidades de Conservação no período de 14 a 20 de setembro de 2023

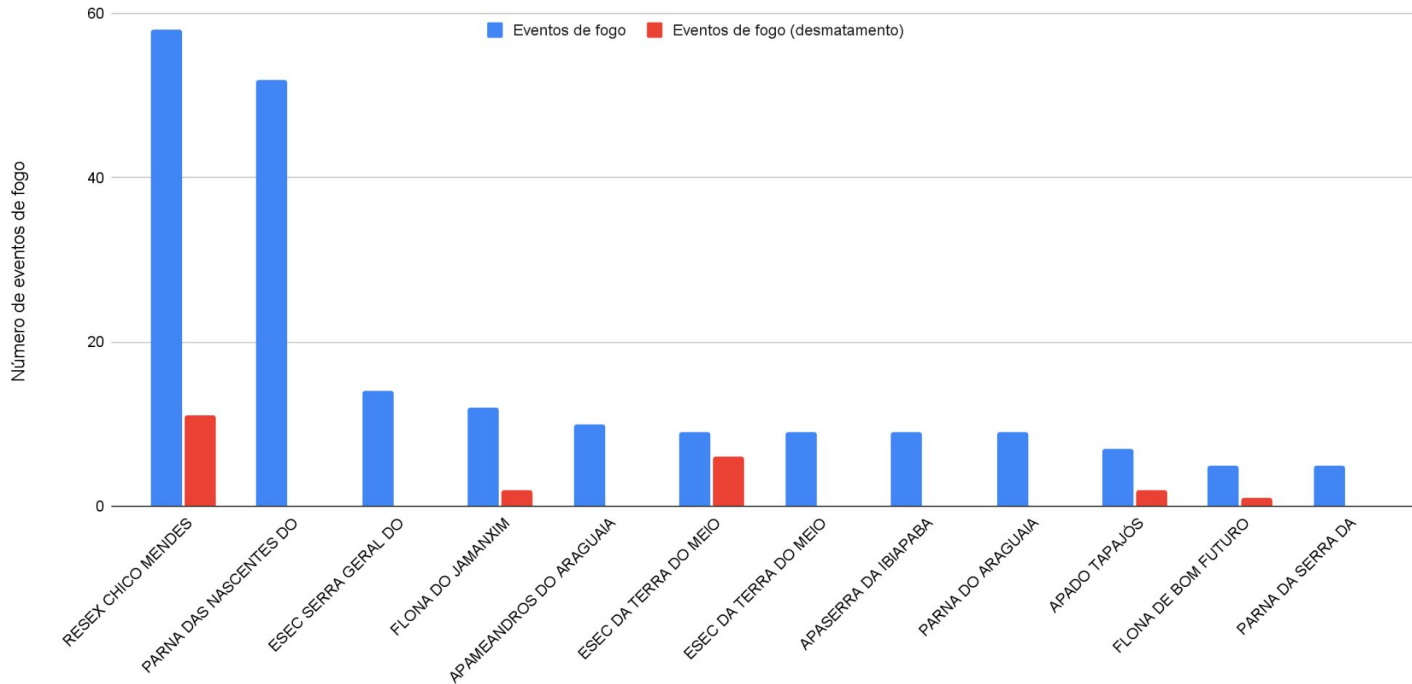



# EVENTOS DE FOGO EM ÁREAS DE INTERESSE - TERRAS INDÍGENAS

Figura 03 Número de eventos de fogo em Terras Indígenas no período de 14 a 20 de setembro de 2023.

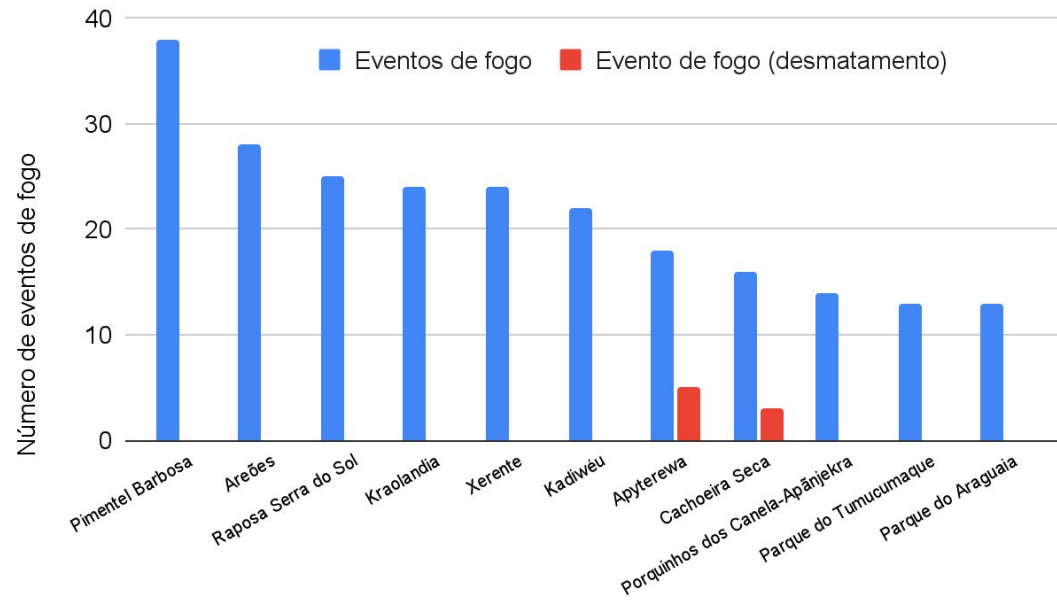

Eventos de fogo vinculado ao desmatamento em TI

Apyterewa	5
Cachoeira Seca	3
Trincheira Bacaja	3
Deni	2
Sete de Setembro	2
Kaxinawá da Praia do Carapanã	1
Kayapó	1
Lago do Limão	1
Menkragnoti	1

Fonte: [https://panorama.sipam.gov.br/painel-do-fogo/painel\\_indicadores.html](https://panorama.sipam.gov.br/painel-do-fogo/painel_indicadores.html)



# EVENTOS DE FOGO COM MAIOR SEVERIDADE PARA ACIONAMENTO

Figura 03 Número de eventos de fogo em Terras Indígenas no período de 14 a 20 de setembro de 2023.

Severidade	ID	Área de Influência (ha)	UF	Duração (dias)
69.98	3607532	40893	TO	13
68.47	3578060	32053	TO	19
66.22	3624073	21506	RO	10
61.01	3591802	22844	BA	16
59.96	3582784	16616	TO	18
58.87	3591762	12265	MA	16
57.73	3630165	11945	MA	9
57.39	3643415	12067	MT	7
52.92	3648737	10955	PI	7
51.90	3601475	8777	TO	15

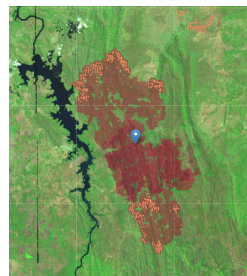

Id: 3607532

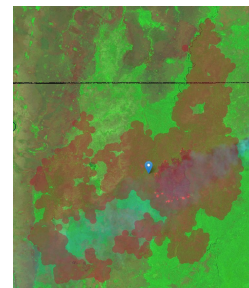

Id: 3578060

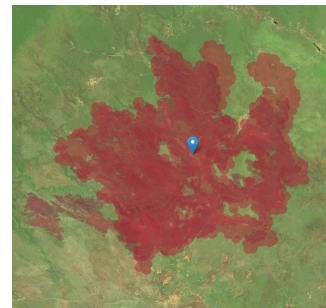

Id: 3591802

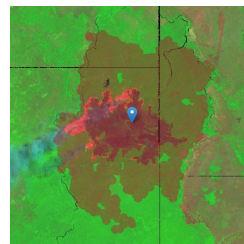

Id: 3582784

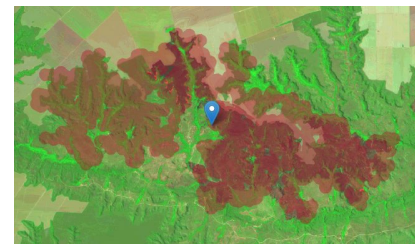

Id: 3591762

Imagens base: Sentinel 2



# ÁREA QUEIMADA NAS ÁREAS DE INTERESSE - ESTADOS, MUNICÍCIOS, UCs e TIs

**Figura 04** TOP 10 UFs com maior aumento % de área queimada de 01/01/2023 até 20/09/2023 em relação à “mediana” histórica [2012-2022] (Amazônia, Cerrado e Pantanal)



TOP 10 UFs aumento da área queimada % até o dia 2023-09-20

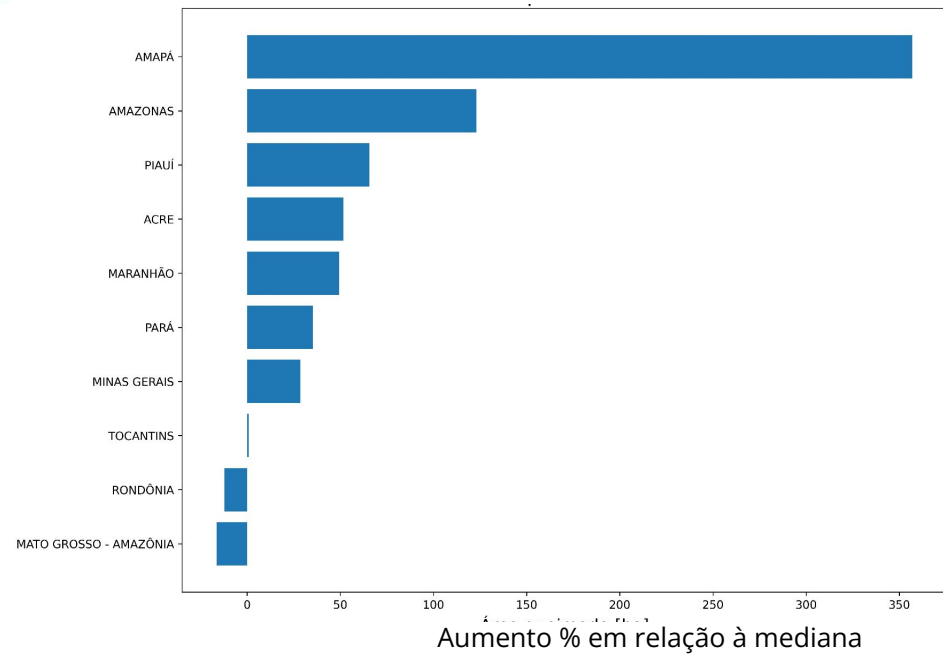

\*Só mapeia áreas > 25ha





# ÁREA QUEIMADA NAS ÁREAS DE INTERESSE - ESTADOS, MUNICÍCIOS, UCs e TIs

**Figura 05** TOP 10 MNs com maior aumento % de área queimada de 01/01/2023 até 20/09/2023 em relação à “mediana” histórica [2012-2022] (Amazônia, Cerrado e Pantanal)



TOP 10 MNs aumento da área queimada % até o dia 2023-09-20

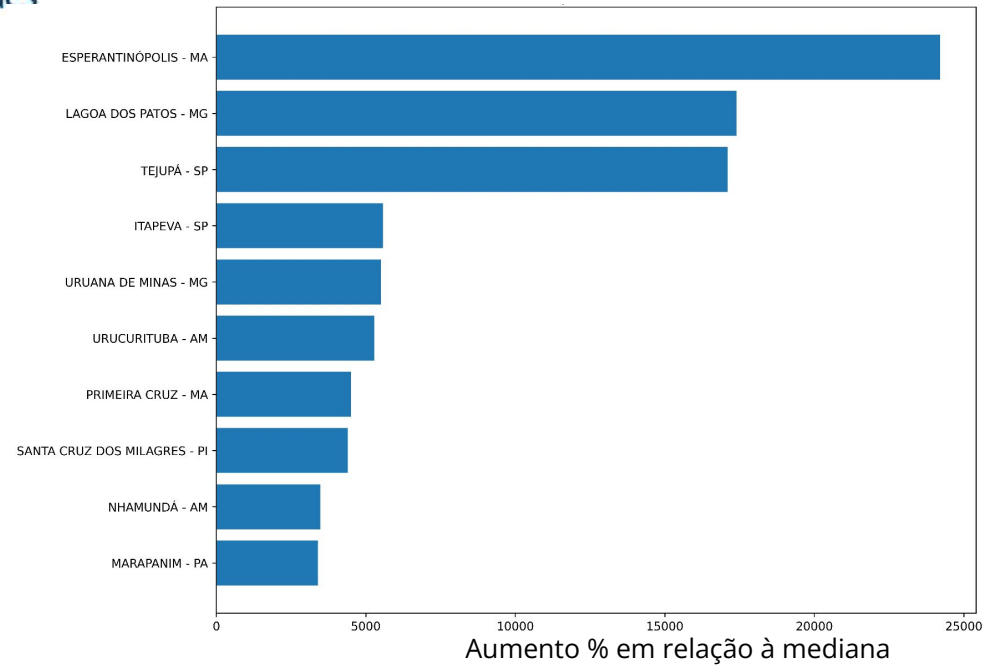

Só mapeia reas > 25ha



# ÁREA QUEIMADA NAS ÁREAS DE INTERESSE - ESTADOS, MUNICÍPIOS, UCs e TIs

Figura 06 TOP 10 UCs Federais com mais área queimada em 20/09/2023. (Amazônia, Cerrado e Pantanal)

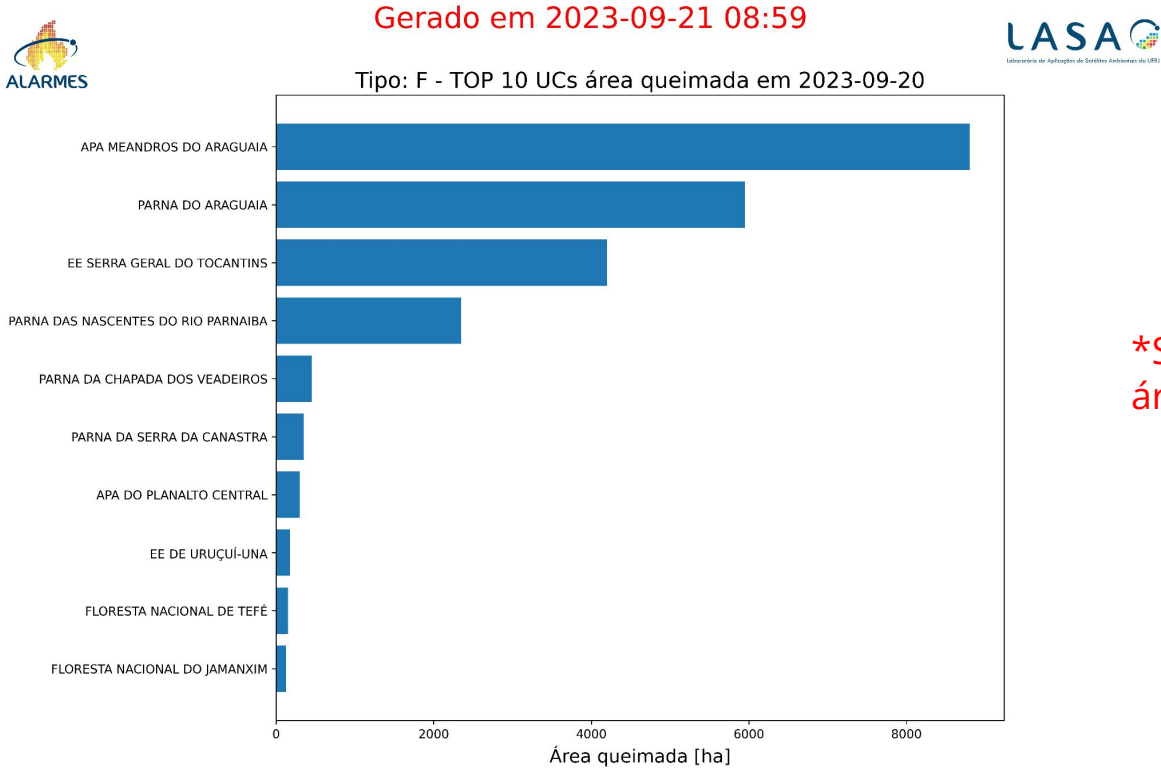

\*Só mapeia áreas > 25ha



# ÁREA QUEIMADA NAS ÁREAS DE INTERESSE - ESTADOS, MUNICÍPIOS, UCs e TIs

Figura 07 TOP 10 UCs Estaduais com mais área queimada em 20/09/2023. (Amazônia, Cerrado e Pantanal)



Gerado em 2023-09-21 08:59



Tipo: E - TOP 10 UCs área queimada em 2023-09-20

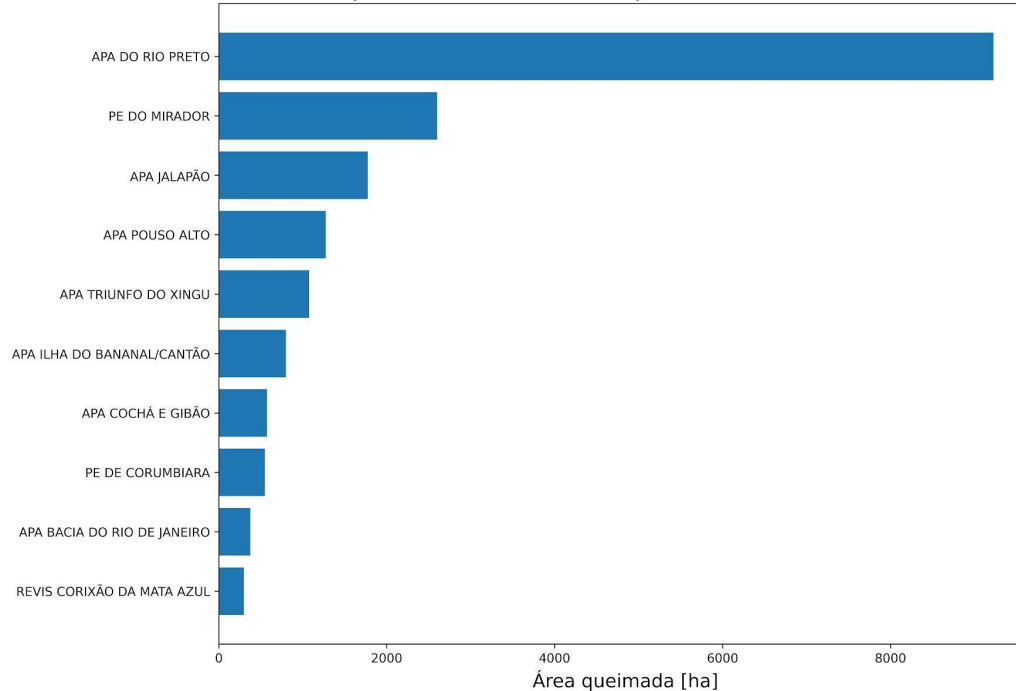

\*Só mapeia áreas > 25ha



# ÁREA QUEIMADA NAS ÁREAS DE INTERESSE - ESTADOS, MUNICÍPIOS, UCs e TIs

Figura 08 TOP 10 TI com mais área queimada em 20/09/2023. (Amazônia, Cerrado e Pantanal)



Gerado em 2023-09-21 08:59



TOP 10 TIs área queimada em 2023-09-20

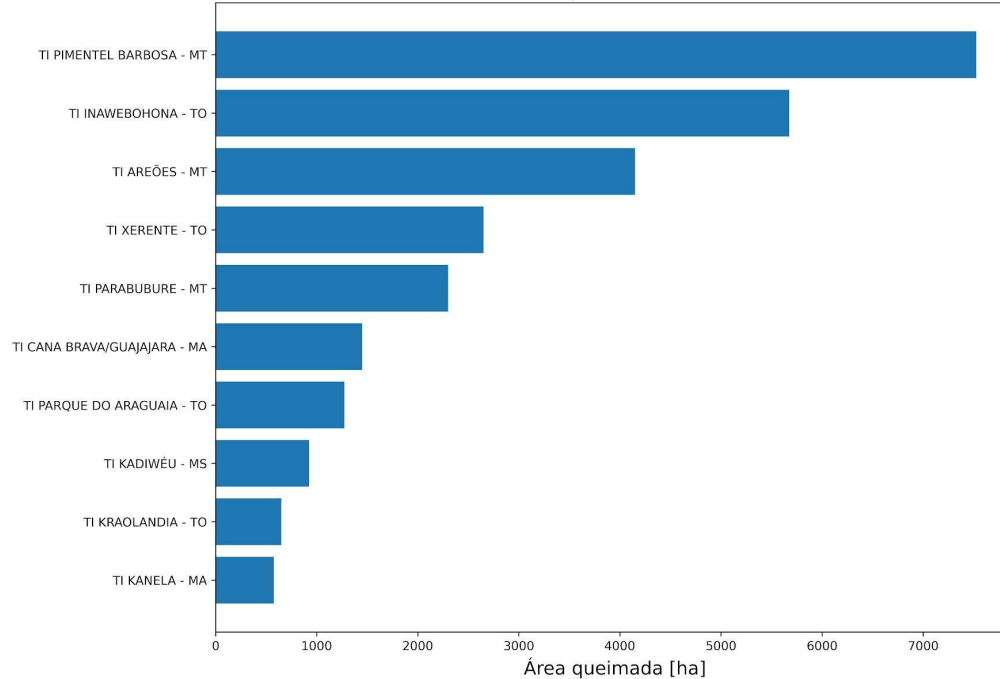

\*Só mapeia áreas > 25ha



# FOCOS ATIVOS EM ÁREAS DE INTERESSE - Unidade de Conservação Federal

**Quadro 01** Lista das 10 Unidades de Conservação Federais mais críticas em relação aos focos de calor captados via satélite (todos satélites) no dia 20/09/2023.

Nº	UCF	UF	Nº Focos	Situação
1	PARQUE NACIONAL DO ARAGUAIA	TO	361	Vide operações
2	RESERVA EXTRATIVISTA CHICO MENDES	AC	223	Dez brigadistas realizam rondas e combates no interior da RESEX.
3	ESTAÇÃO ECOLÓGICA SERRA GERAL DO TOCANTINS	BA/TO	190	Novo incêndio detectado também em área de Termo de Compromisso, mas mais a leste do primeiro foco. Esse está localizado em região inacessível pela brigada e será monitorado. Incêndio na porção nordeste da unidade continua ativo, porém, como é região de conflito que oferece riscos à brigada, não haverá combate pelo ICMBio.
4	PARQUE NACIONAL DAS NASCENTES DO RIO PARNAÍBA	MA/PI/BA	158	Dezesseis brigadistas realizam rondas e eventuais combates.
5	FLORESTA NACIONAL DO JAMANXIM	PA	95	É dada prioridade ao combate na REBIO Nascentes Serra do Cachimbo.
6	RESERVA BIOLÓGICA NASCENTES DA SERRA DO CACHIMBO	PA	29	Nove brigadistas da UNA Itaituba e 3 servidores da Força Nacional continuam acampados na porção norte da unidade para realização de rondas e eventuais combates.
7	RESERVA EXTRATIVISTA RIOZINHO DA LIBERDADE	AC/AM	24	sem informação
8	PARQUE NACIONAL DA SERRA DA CANASTRA	MG	24	Incêndio originado no dia 19/09 a leste da unidade, em área não regularizada, segue ativo e sem combate. Um chefe de brigada irá ao local para avaliação. No dia 20/09, queima controlada autorizada está sendo realizada na porção centro-norte do parque com apoio da brigada.
9	ESTAÇÃO ECOLÓGICA DE URUÇUI-UNA	PI	19	Incêndio na porção leste, na região dos Grossos. Hoje está previsto deslocamento de brigadistas para combate na região.
10	PARQUE NACIONAL DA CHAPADA DOS VEADEIROS	GO	19	Gestão de incêndio originado de maneira natural (raios) no dia 16/09 a centro-norte do parque. O incêndio está sendo monitorado desde o dia 16/09 devido a sua baixa intensidade e velocidade e por estar se espalhando em direção a área de baixo acúmulo de combustível e para fora dos limites do parque. Caso o fogo se intensifique ou apresente riscos ao parque ou estruturas, a brigada entrará em combate. No dia 20/09, cinco brigadistas monitoram o local com apoio de drone e realizaram o resfriamento das linhas que poderiam vir a gerar riscos para propriedades.





# FOCOS ATIVOS EM ÁREAS DE INTERESSE - Unidade de Conservação Federal

**Quadro 01.1** Lista das 10 Unidades de Conservação Federais (APA) mais críticas em relação aos focos de calor captados via satélite (todos satélites) no dia 20/09/2023.

Nº	UCF (APA)	UF	Nº Focos	Situação
1	ÁREA DE PROTEÇÃO AMBIENTAL DOS MEANDROS DO RIO ARAGUAIA	MT/GO	338	sem informação
2	ÁREA DE PROTEÇÃO AMBIENTAL SERRA DA IBIAPABA	PI/CE	27	sem informação
3	ÁREA DE PROTEÇÃO AMBIENTAL DO PLANALTO CENTRAL	GO/DF	24	sem informação
4	ÁREA DE PROTEÇÃO AMBIENTAL DA CHAPADA DO ARARIPE	PI/CE/PE	12	sem informação
5	ÁREA DE PROTEÇÃO AMBIENTAL DO TAPAJÓS	PA	4	sem informação
6	ÁREA DE PROTEÇÃO AMBIENTAL BACIA DO PARAÍBA DO SUL	MG/RJ/SP	3	sem informação
7	ÁREA DE PROTEÇÃO AMBIENTAL DA SERRA DA MANTIQUEIRA	MG/RJ/SP	3	sem informação
8	ÁREA DE PROTEÇÃO AMBIENTAL CARSTE DE LAGOA SANTA	MG	1	sem informação
9	ÁREA DE PROTEÇÃO AMBIENTAL DELTA DO PARNAÍBA	MA/PI/CE	1	sem informação

10





# FOCOS ATIVOS EM ÁREAS DE INTERESSE - Unidade de Conservação Estadual

**Quadro 02** Lista das 10 Unidades de Conservação Estaduais mais críticas em relação aos focos de calor captados via satélite (todos satélites) no dia 20/09/2023.

Nº	UCE	UF	Nº Focos	Situação
1	ÁREA DE PROTEÇÃO AMBIENTAL DO RIO PRETO	BA	433	sem informação
2	ÁREA DE PROTEÇÃO AMBIENTAL TRIUNFO DO XINGU	PA	208	sem informação
3	PARQUE ESTADUAL DE CORUMBIARA	RO	113	sem informação
4	ÁREA DE PROTEÇÃO AMBIENTAL DO ARQUIPÉLAGO DO MARAJÓ	PA	109	sem informação
5	ÁREA DE PROTEÇÃO AMBIENTAL JALAPÃO	TO	88	sem informação
6	ÁREA DE PROTEÇÃO AMBIENTAL ILHA DO BANANAL/CANTÃO	TO	68	sem informação
7	ÁREA DE PROTEÇÃO AMBIENTAL POUSO ALTO	GO	67	sem informação
8	ÁREA DE PROTEÇÃO AMBIENTAL BACIA DO RIO DE JANEIRO	BA	37	sem informação
9	ÁREA DE PROTEÇÃO AMBIENTAL DA BAIXADA MARANHENSE	MA	31	sem informação
10	ÁREA DE PROTEÇÃO AMBIENTAL DAS REENTRÂNCIAS MARANHENSES	MA	28	sem informação





# FOCOS ATIVOS EM ÁREAS DE INTERESSE - Terras Indígenas

**Quadro 03** Lista das 10 Terras Indígenas mais críticas em relação aos focos de calor captados via satélite (todos satélites) no dia 20/09/2023.

Nº	TI	UF	Nº Focos	Situação
1	INAWEBOHONA	TO	355	retireiros - Operação Mata do Mamão
2	PIMENTEL BARBOSA	MT	279	uso tradicional
3	URUBU BRANCO	MT	164	situação recorrente, vai ser solicitado apoio das brigadas do TO
4	RAPOSA SERRA DO SOL	RR	108	queima prescrita
5	XERENTE	TO	85	uso tradicional escape das roças, brigando atuando
6	PARQUE DO ARAGUAIA	TO	74	condições difíceis de combate, início do incêndio em região isolada
7	AREÕES	MT	71	uso tradicional
8	BACURIZINHO	MA	61	invasão (madeira e gado) na porção declarada, brigadas atuando
9	APYTEREWA	PA	60	invasão
10	PARABUBURE	MT	59	uso tradicional





# FOCOS ATIVOS EM ÁREAS DE INTERESSE - Assentamento da Reforma Agrária

**Quadro 04** Lista dos 10 Projetos de Assentamento da Reforma Agrária mais críticos em relação aos focos de calor captados via satélite (todos satélites) no dia 20/09/2023.

Nº	PA	UF	Nº Focos	Situação
1	PDS TERRA NOSSA	PA	182	sem informação
2	PDS LIBERDADE I	PA	180	sem informação
3	PA RIO CURURUÍ	PA	74	sem informação
4	PDS SERRA AZUL	PA	58	sem informação
5	PDS ADEMIR FREDERICCE	PA	58	sem informação
6	PA ALTO PARÁ	PA	57	sem informação
7	PA PRESIDENTE	MT	55	sem informação
8	PDS RENASCER II	PA	37	sem informação
9	PA BELAUTO	PA	30	sem informação
10	PA MOJU I E II	PA	29	sem informação





# FOCOS ATIVOS EM ÁREAS DE INTERESSE - Estados Críticos

**Quadro 05** Lista dos 10 estados mais críticos em relação aos focos de calor captados via satélite (todos satélites) no dia 20/09/2023. Informações sobre a situação fornecidas pela Defesa Civil Nacional

Nº	Estado	UF	Nº Focos	Situação
1	PARÁ	PA	4.294	sem informação
2	TOCANTINS	TO	2.871	sem informação
3	MATO GROSSO	MT	2.624	sem informação
4	MARANHÃO	MA	2.547	sem informação
5	PIAUÍ	PI	2.330	sem informação
6	BAHIA	BA	2.232	sem informação
7	MINAS GERAIS	MG	1.373	sem informação
8	ACRE	AC	1.180	sem informação
9	GOIÁS	GO	788	sem informação
10	AMAZONAS	AM	680	sem informação





# FOCOS ATIVOS EM ÁREAS DE INTERESSE - Municípios Críticos

**Quadro 06**

Lista dos 10 Municípios mais críticos em relação aos focos de calor captados via satélite (todos satélites) no dia 20/09/2023.

Nº	Municípios	UF	Nº Focos	Situação
1	ALTAMIRA	PA	792	sem informação
2	PARANÁ	TO	732	sem informação
3	FORMOSA DO RIO PRETO	BA	439	sem informação
4	SANTA FILOMENA	PI	436	sem informação
5	SÃO FÉLIX DO XINGU	PA	432	sem informação
6	LAGOA DA CONFUSÃO	TO	414	sem informação
7	COCALINHO	MT	342	sem informação
8	PORTEL	PA	293	sem informação
9	NOVO PROGRESSO	PA	272	sem informação
10	TARAUACÁ	AC	271	sem informação





# FOCOS ATIVOS EM ÁREAS DE INTERESSE - Operações Ativas

Quadro 07 Operações de Combate em andamento em 21/09/2023.

Operação	Data início	Recursos	Situação	Status	Reforços
Operação Xingu 2023	17/08/2023	Pessoal: 175 integrantes sendo: 01 Servidor do Ibama (Prevfogo), 01 Supervisores Federais, 01 Supervisor Estadual (RJ), 02 Supervisores Xingu, 27 Brigadistas da Brif-PE Tiro Quente (DF), 06 Brigadistas Brif-PE Montanha (RJ), 03 Brigadistas Brif-I Xacriabá (MG), 26 Brigadistas Brif-I Alto Xingu Leonardo (MT), 32 Brigadistas Brif-I Alto Xingu Kuluene(MT), 29 Brigadistas Brif-I Médio Xingu (MT), 21 Brigadistas Brif-I Baixo Xingu (MT), 15 Brigadistas Brif-PE (RO), 01 Colaborador Eventual (ISA), 01 Colaborador Eventual (IPÊ). Equipamentos e Ferramentas: Materiais e equipamentos de combate diversos. Transporte: 13 Viaturas 4x4, 01 Viatura F4000, 03 Viatura Caminhão Rodo Fogo, 01 Viatura Caminhão Posto de Comando e 04 VTR UTV. Aeronave: 02 Helicóptero PS-HBM - Ibama 07 (COAER) e PR-HBZ Ibama 02	4 incêndios controlados e 1 ativo. Maiores detalhes no BI ( <a href="https://app.powerbi.com/view?r=eyJrjoiZlVWjOGUyNDktZmRiNi00Nm4LWE4N2MtdGZlYmM0YzdmYjhlIiwidCI6ImU4NjU0ZTYwLTYwMjctNDhmZi04NTJmLWZiNWQ2MWE4ZGY4YiJ9">https://app.powerbi.com/view?r=eyJrjoiZlVWjOGUyNDktZmRiNi00Nm4LWE4N2MtdGZlYmM0YzdmYjhlIiwidCI6ImU4NjU0ZTYwLTYwMjctNDhmZi04NTJmLWZiNWQ2MWE4ZGY4YiJ9</a> )	Ativo e em combate	
Operação Maraiwatsed 2023	03/08/2023	Pessoal: 27 integrantes, sendo: 01 servidor do Ibama (Supes-GO), 11 BRIF-PE GO, 15 BRIF-I Maraiwatsed, 01 Supervisor de Brigada TO. Equipamentos e Ferramentas: Motorizados e Manuais, Raspantes, Cortantes, Mistas e Multiplas. Transporte: 03 Viaturas 4x4.	Em vigilância no -IF -15/16 - Setor: central	Sob controle Sem incêndio ativo	Os reforços previstos para chega no dia 04/09 não chegaram em função de quebra do veículo que transportava os mesmos. Ainda sem previsão de chegada.



# FOCOS ATIVOS EM ÁREAS DE INTERESSE - Operações Ativas

Quadro 07 Operações de Combate em andamento em 21/09/2023.

Operação	Data início	Recursos	Situação	Status	Reforços
Operação Parecis 2023	23/08/2023	<p><b>Pessoal: 28 integrantes, sendo: 01 Supervisor de Brigada MT, 06 BRIF-Cotriguaçu, 05 BRIF-Cáceres, 16 BRIF-Paresi.</b></p> <p><b>Equipamentos e Ferramentas: Materiais e equipamentos de combate diversos. Transporte: 04 Viaturas 4x4, 01 Viatura Adaptada, 01 UTV Defender e 01 UTV Comander.</b></p>	<p>Monitoramento e rondas nos territórios da etnia Parecis (TIs: Paresi, Utiariti, Rio Formoso, Estivadinho e Figueiras) e Nambikwara (TI Tirecatinga).</p> <p>Atividades planejadas de Queima de Roça.</p> <p>Combate, controle e extinção a incêndios nos focos iniciais.</p> <p>Ocorrência de incêndio na porção sul da TI Utiariti em região inacessível.</p> <p>Equipes realizando reconhecimento do local visando identificar possível acesso a região.</p>	<p>Incêndio ativo na TI Utiariti em local inacessível</p> <p>Demais regiões sob controle</p> <p>Sem incêndio ativo</p>	<p>Sem previsão de reforço</p>





# FOCOS ATIVOS EM ÁREAS DE INTERESSE - Operações Ativas

**Quadro 07** Operações de Combate em andamento em 21/09/2023.

Operação	Data início	Recursos	Situação	Status	Reforços
Operação de Combate Ampliado Maranhão 2023	01/09/2023	<p>Pessoal: 209 integrantes, sendo: 15 BRIF-I Carú/MA, 17 BRIF-I Krikati/MA, 17 BRIF-I Governador/MA, 16 BRIF-I Porquinhos/MA, 17 BRIF I Lago Branco/MA, 17 BRIF I Lg. Cumprida /MA, 16 BRIF I Canudal/MA, 15 BRIF I Juçaraí/MA, 17 BRIF I Zutiwa/MA, 29 BRIF - E Grajaú/MA, 10 BRIF - PE Serra Talhada - PE, 12 BRIF - PE Barreiras - BA 05 Supervisores Estaduais, 01 Servidor (Prevfogo), 01 Servidor (Nupaem-CE), 02 Servidor (FUNAI) e 02 servidores Ibama - PE. Equipamentos e Ferramentas: Materiais e equipamentos de combate diversos. Transporte: 21 Viaturas 4x4, 02 Adaptadas, 06 UTV's , 06 Motocicletas, 01 Quadríciclo.</p>	Operação a nível nacional (nível 3), com comando unificado entre Ibama e FUNAI. Atualmente as Brigadas estão realizando combate à três IFs: Um na T.I. Arariboia (Aldeia Recanto do Bacuri), um na T.I. Governador na Aldeia Jibóia e um no Norte da T.I. Porquinhos.. • Combate método paralelo, e queima de expansão. • Realizando extinção e Vigilância.	Ativo e em combate	15 Combatentes da Quixeramobim-CE com previsão de chegada em 23/09/2023.
Operação Mata do Mamão - Parna Araguaia	01/09/2023	<p>Pessoal: 175 integrantes, sendo: 126 pessoas do Ibama, 30 pessoas do ICMBio, 15 membros da aeronave e 4 da Brigada Municipal. Equipamentos e Ferramentas: Materiais e equipamentos de combate diversos (35). Transporte: 1 helicóptero (ICMBio, operando), 1 helicóptero PRF, 3 Air Tractors (ICMBio), 1 Marruá (ICMBio), 7 Viaturas 4x4 (ICMBio), 9 Viaturas 4x4 (Ibama), 5 UTV (Ibama), 1 Rodofogo (Ibama), 1 ABTF (Ibama), 1 PC Móvel (Ibama).</p>	Operação a nível nacional (nível 3) com comando unificado entre ICMBio e Ibama, aguardando a chegada de servidor(a) da FUNAI para compor o comando. Dois incêndios distintos iniciados no dia 01/09/2023 no interior da Mata do Mamão, Zona Intangível do parque e prioritária para combate. A provável causa dos focos é natural (raio após tempestade). Um está localizado no Setor Oeste, em área bem degradada e outro no Setor Leste/nordeste, em área menos degradada. No Setor Leste, a estratégia é de infiltrar 10 brigadistas na frente sudoeste e 10 na frente sudeste para abertura de linhas de defesa, além de lançamento de água na frente sul. No Setor Oeste, a estratégia é de sobrevoos de avaliação, abertura de linha de defesa e 15 brigadistas no combate direto noturno a partir do acampamento Zé Mocê. O início da mobilização de apoio se deu no dia 02/09. No dia 21/09, um total de 175 pessoas atuam na operação, dessas, 128 pessoas do Ibama, 28 pessoas do ICMBio, 15 membros da aeronave e 4 da Brigada Municipal. A operação conta também com apoio aéreo de 1 helicóptero do ICMBio (operante), 1 helicóptero do Ibama com bambi bucket (inoperante para manutenção), 1 helicóptero da PRF (desde 19/09) e 3 Air Tractors do ICMBio com sobrevoos de reconhecimento, transporte dos combatentes e lançamentos de água.	Ativo e em combate	No dia 20/09, se deslocaram 5 brigadistas do Parque Nacional do Itatiaia e, no dia 21/09, 4 do Parque Nacional da Chapada dos Guimarães e 1 ABTF do Parque Nacional de Brasília para apoio à operação.





# FOCOS ATIVOS EM ÁREAS DE INTERESSE - Operações Ativas

Quadro 07 Operações de Combate em andamento em 21/09/2023.

Operação	Data início	Recursos	Situação	Status	Reforços
Operação Andirá Marau	02/09/2023	<p><b>Pessoal:</b> 31 integrantes, sendo: 01 instrutor (prevfogo/sede), 1 coordenador , 1 supervisor de Brigadas, 23 brigadistas BRIF E BR 163 PA, 05 brigadistas BRIF A Novo Progresso.</p> <p><b>Equipamentos e Ferramentas:</b> Motorizados e Manuais, Raspantes, Cortantes, Mistas e Multiplas.</p> <p><b>Transporte:</b> Rabeta ( barco de pequeno porte) pra atividades internas.</p>	<p>Chuva mediana na região no dia 19/09/2023. Focos de incêndio extintos , trabalhos sendo realizado de prevenção nas aldeias ALDEIA SÃO JOSÉ, ALDEIA SIMÃO, ALDEIA CASTANHAL E ALDEIA FÉ EM DEUS. Serão 48 roças, mensuradas em 3 há cada, trabalhada NAS TÉCNICAS DE QUEIMA CONTROLADA nas terras Indígenas ANDIRÁ-MARAU. Apoio da FUNAI com insumos (combustível) sendo utilizados nas rabetas e equipamentos motorizados. Com a retirada da aeronave as atividades ficaram mais limitadas, prolongando o período estimado inicialmente para encerramento.</p>	Sob controle, sem incêndio ativo.	Sem reforço no momento.



# ÁREA QUEIMADA - PARNA DO ARAGUAIA, TOCANTINS

Alertas de área queimada dos últimos 60 dias

**ALERTA**  
20/09/2023

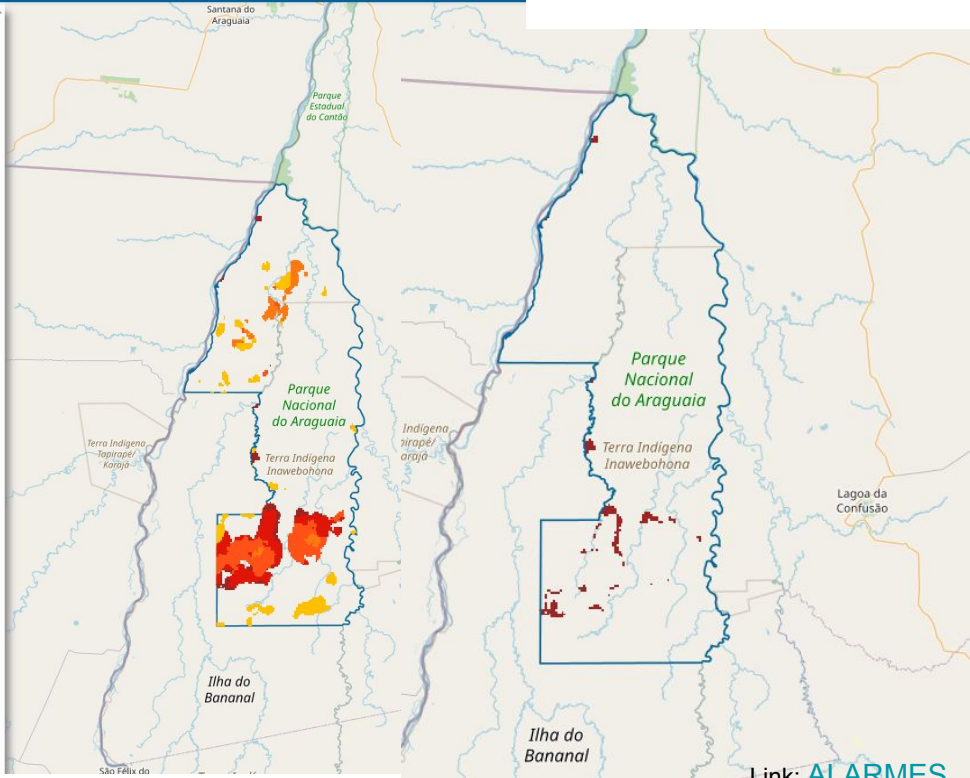

Link: [ALARMES](#)





# ÁREA QUEIMADA - ESEC SERRA GERAL DO TOCANTINS, TO/BA

## Alertas de área queimada dos últimos 60 dias

LASA

Home WebGIS Dashboard Fogoteca



ÁREA QUEIMADA / BURNED AREA

ALERTA RÁPIDO HISTÓRICO

Selecione o período

Select period

Últimos 60 dias / Last 60 days

Datas / Dates

23/07/2023

- 01 dia / day
- 07 dias / days
- 15 dias / days
- 30 dias / days
- 60 dias / days

Selecione a região

Select the region

Bioma / Biome

Cerrado

Categoria / Category

Unidade de Conservação / Protecte...

Região / Region

EE SERRA GERAL DO TOCANTINS

BUSCAR

PERIGO DE FOGO / FIRE DANGER

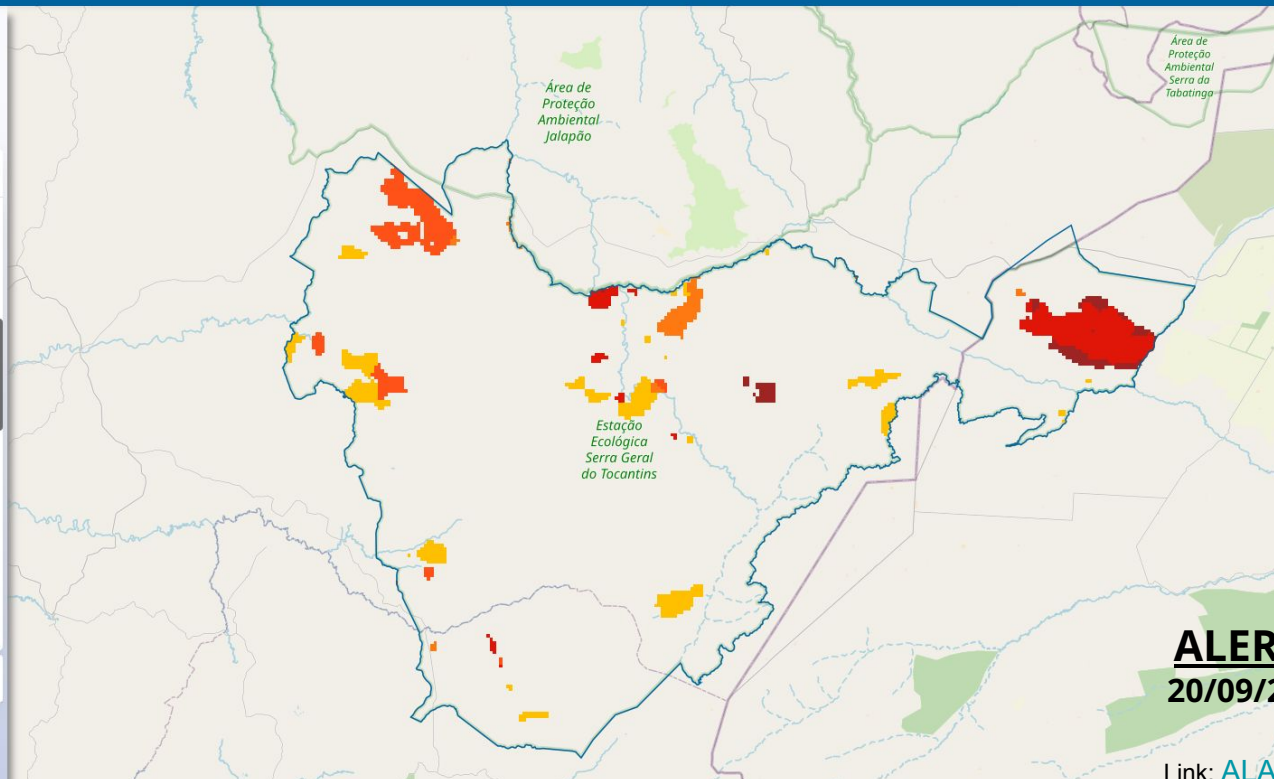

**ALERTA**  
20/09/2023

Link: [ALARMES](#)





# ÁREA QUEIMADA - PARNA DAS NASCENTES DO RIO PARNAÍBA, TO/MA/PI

## Alertas de área queimada dos últimos 60 dias



LASA

Home WebGIS Dashboard Fogoteca



ÁREA QUEIMADA / BURNED AREA

ALERTARÁPIDO HISTÓRICO

Selecione o período

Select period

Últimos 60 dias / Last 60 days

Datas / Dates

23/07/2023

- 01 dia / day
- 07 dias / days
- 15 dias / days
- 30 dias / days
- 60 dias / days

Selecione a região

Select the region

Bioma / Biome

Cerrado

Categoria / Category

Unidade de Conservação / Protecte...

Região / Region

PARNA DAS NASCENTES DO RIO...

BUSCAR

PERÍODO DE FOGO / FIRE DANGER

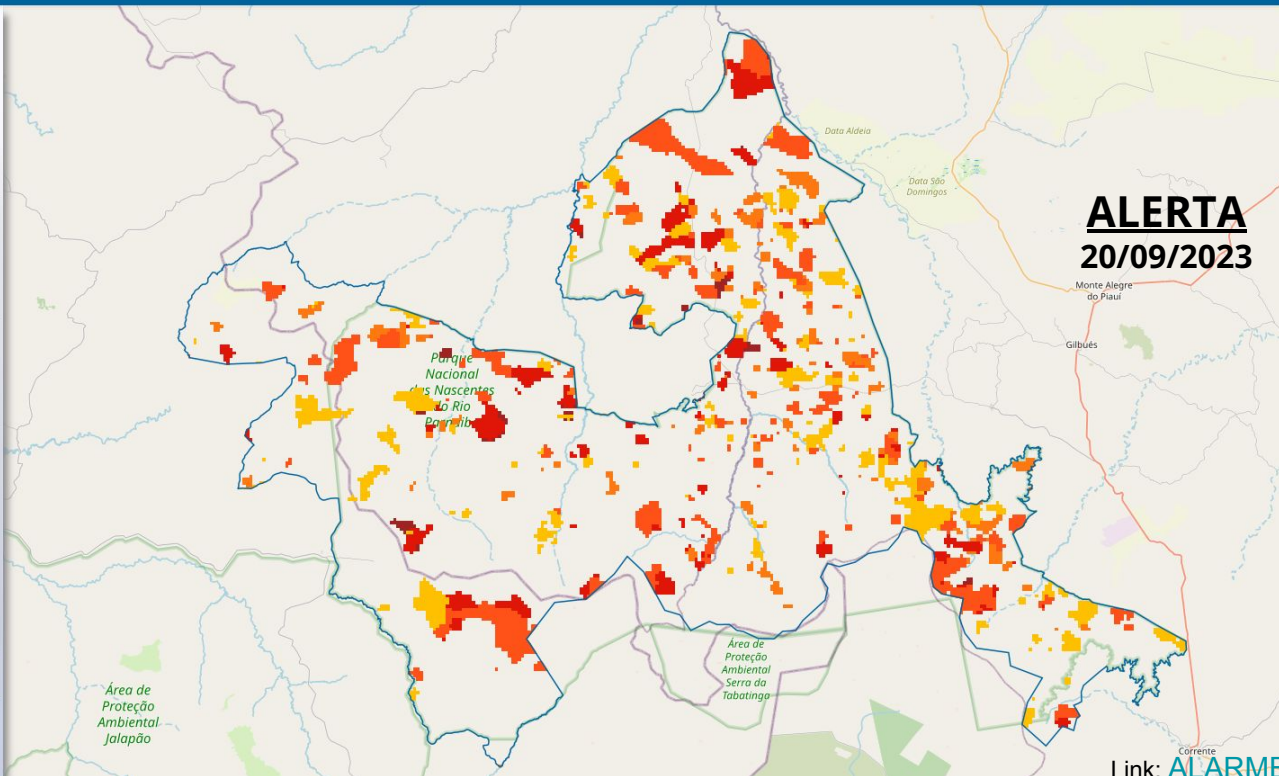

Link: [ALARMES](#)



# ÁREA QUEIMADA - APA MEANDROS DO ARAGUAIA, MT/GO



**LASA**  
LABORATÓRIO NACIONAL DE ANÁLISES DE SOLOS

**ALARMES**

ÁREA QUEIMADA / BURNED AREA

ALERTA RÁPIDO HISTÓRICO

**Selecione o período**  
Select period

Últimos 60 dias / Last 60 days

Datas / Dates

23/07/2023 20/09/2023

**Selecione a região**  
Select the region

Bioma / Biome

Cerrado

Categoria / Category

Unidade de Conservação / Protecte...

Região / Region

APA MEANDROS DO ARAGUAIA

BUSCAR

PERIGO DE FOGO / FIRE DANGER

**ALERTA**  
20/09/2023

Link: [ALARMES](#)



CIMAN

LASAC

# ÁREA QUEIMADA - APA RIO PRETO, BA/TO

Home WebGIS Dashboard Fogoteca



ÁREA QUEIMADA / BURNED AREA

ALERTA RÁPIDO HISTÓRICO

Selecione o período

Select period

Últimos 60 dias / Last 60 days

Datas / Dates

23/07/2023

20/09/2023

Selecione a região

Select the region

Bioma / Biome

Cerrado

Categoria / Category

Unidade de Conservação / Protecte...

Região / Region

APA DO RIO PRETO

BUSCAR

PERIGO DE FOGO / FIRE DANGER

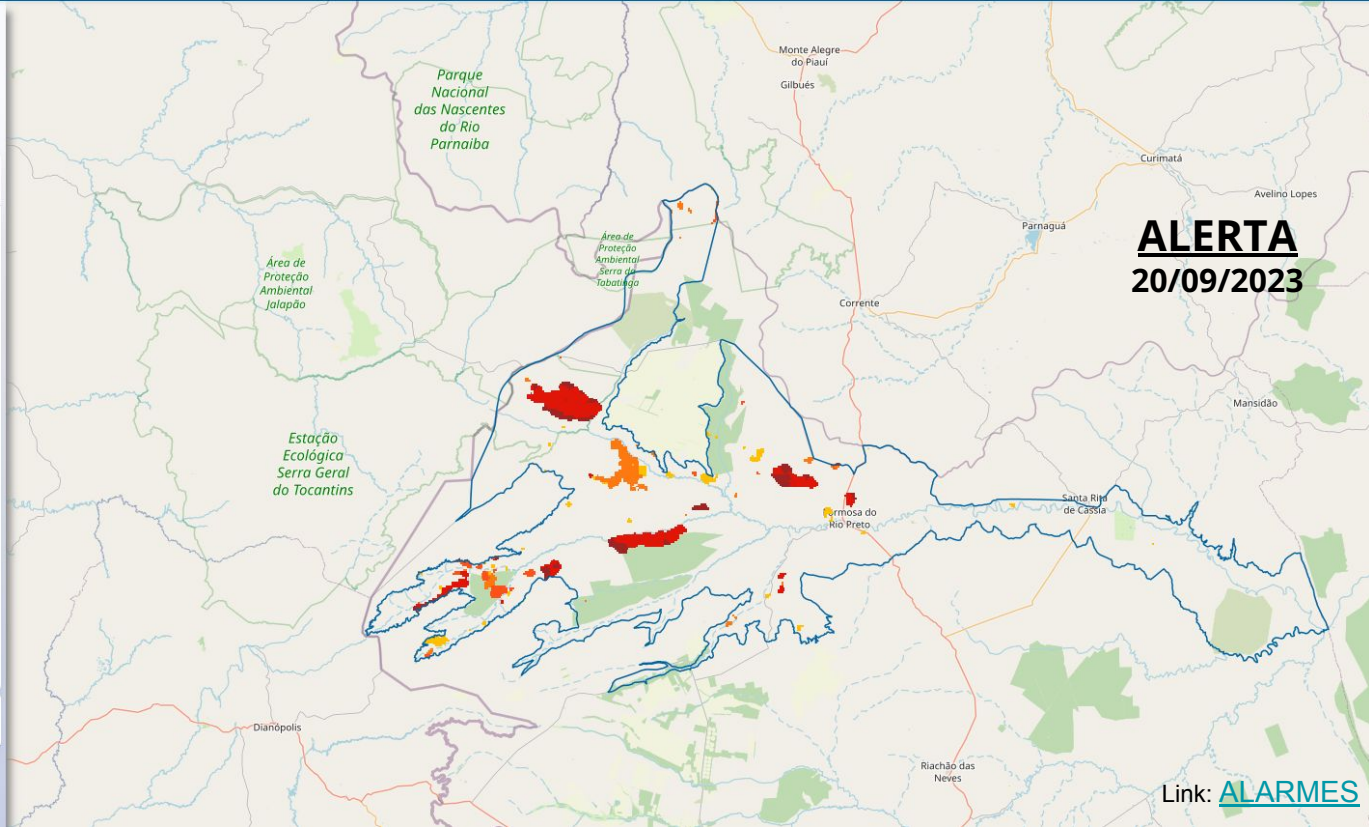

**ALERTA**  
**20/09/2023**

Link: [ALARMES](#)





# CAMS Global (+3h)

## Aerosol forecasts

Base time: Thu 21 Sep 2023 00 UTC Valid time: Thu 21 Sep 2023 03 UTC (+3h) Area : Global Aerosol type : Biomass-burning aerosol

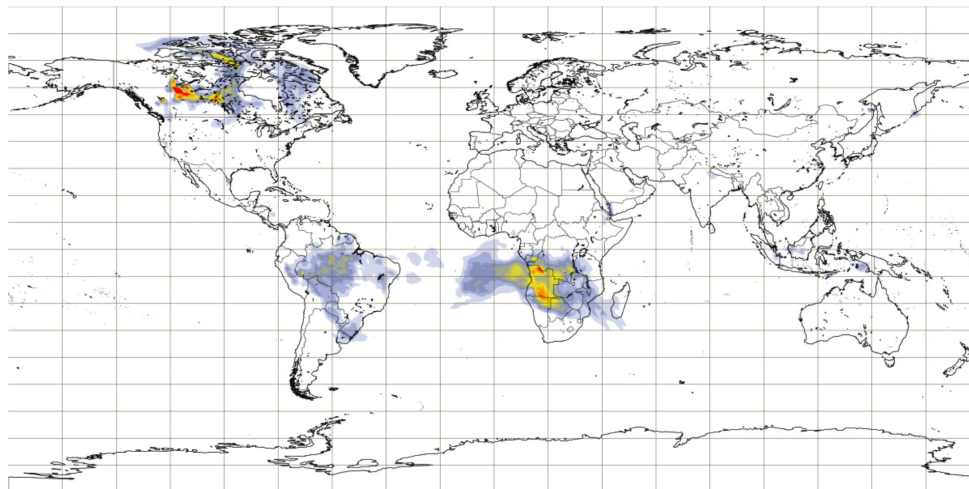

Biomass burning aerosol optical depth at 550 nm (provided by CAMS, the Copernicus Atmosphere Monitoring Service) (default)

0.1 0.16 0.23 0.29 0.36 0.42 0.49 0.55 0.61 0.68 0.74 0.81 0.87 0.94 3



PROGRAMME OF THE EUROPEAN UNION



IMPLEMENTED BY





**CIMAN**



# CAMS América do Sul (+24h)

## Aerosol forecasts

Base time: Thu 21 Sep 2023 00 UTC Valid time: Thu 21 Sep 2023 03 UTC (+3h) Area : South America Aerosol type : Biomass-burning aerosol

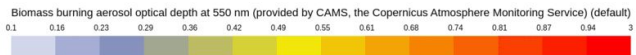
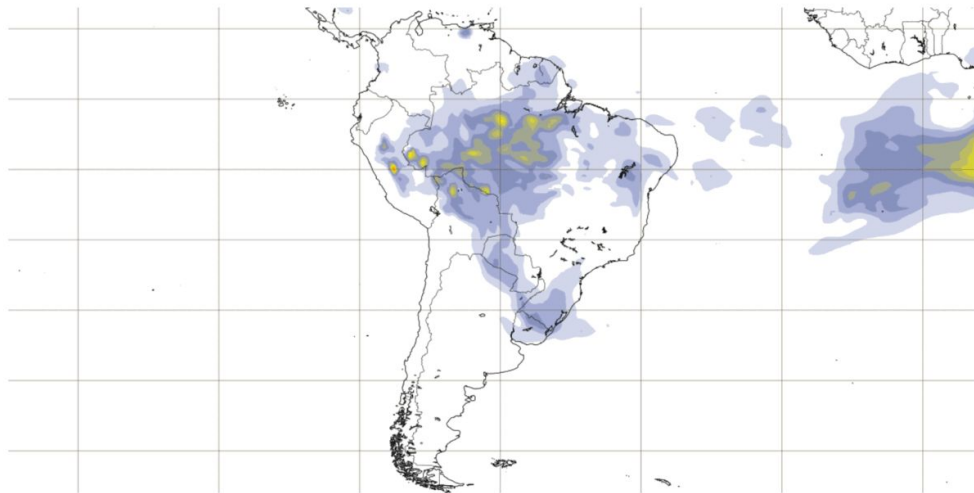

PROGRAMME OF THE EUROPEAN UNION



IMPLEMENTED BY

