



CIMAN

CENTRO INTEGRADO MULTIAGÊNCIAS DE
COORDENAÇÃO OPERACIONAL NACIONAL

Centro Integrado Multiagências de Coordenação Operacional Nacional • CIMAN 2023

Boletim Diário 15 • 13/09/2023



MINISTÉRIO DE
PORTOS E
AEROPORTOS

MINISTÉRIO DO
DESENVOLVIMENTO
AGRÁRIO E
AGRICULTURA FAMILIAR

MINISTÉRIO DA
INTEGRAÇÃO E DO
DESENVOLVIMENTO
REGIONAL

MINISTÉRIO DA
CIÊNCIA, TECNOLOGIA
E INOVAÇÃO

MINISTÉRIO DOS
TRANSPORTES

MINISTÉRIO DA
DEFESA

MINISTÉRIO DA
JUSTIÇA E
SEGURANÇA PÚBLICA

MINISTÉRIO DOS
POVOS INDÍGENAS

MINISTÉRIO DO
MEIO AMBIENTE E
MUDANÇA DO CLIMA

GOVERNO FEDERAL
BRASIL
UNIÃO E RECONSTRUÇÃO



1. Briefing Meteorológico - Condição Atual



AVISO METEOROLÓGICO - ALERTA 13/09/2023

12 Alertas



Chuvas Intensas



Tempestade



Acumulado de Chuva



Ventos Costeiros



Vendaval

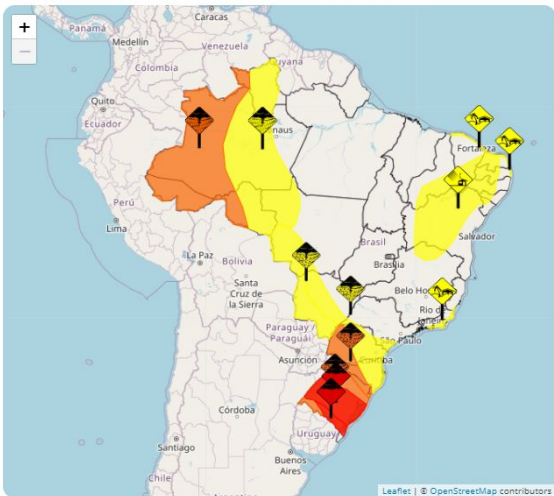

AC	AL	AP
AM	BA	CE
DF	ES	GO
MA	MT	MS
MG	PA	PB
PR	PE	PI
RJ	RN	RS
RO	RR	SC
SP	SE	TO



Perigo Potencial. Situação meteorológica potencialmente perigosa. Cuidado na prática de atividades sujeitas a riscos de caráter meteorológico. Mantenha-se informado sobre as condições meteorológicas previstas e não corra risco desnecessário.



Perigo. Situação meteorológica perigosa. Mantenha-se muito vigilante e informe-se regularmente sobre as condições meteorológicas previstas. Intei-se sobre os riscos que possam ser inevitáveis. Siga os conselhos das autoridades.





AVISO METEOROLÓGICO - ALERTA 13/09/2023

Alerta de Chuvas Intensas



Instituto Nacional de Meteorologia

MINISTÉRIO DA AGRICULTURA E PECUÁRIA

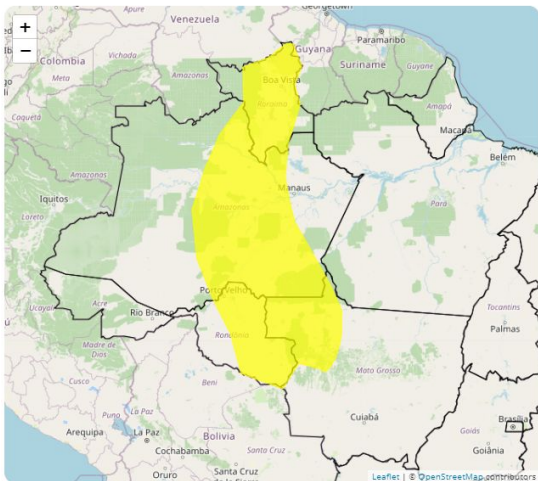

Aviso de: Chuvas Intensas

Grau de severidade: Perigo Potencial

Início: 12/09/2023 10h15min

Fim: 13/09/2023 10h00min

Riscos Potenciais:

INMET publica aviso iniciando em: 12/09/2023 10:15. Chuva entre 20 e 30 mm/h ou até 50 mm/dia, ventos intensos (40-60 km/h). Baixo risco de corte de energia elétrica, queda de galhos de árvores, alagamentos e de descargas elétricas.

Instruções:

- Em caso de rajadas de vento: (não se abrigue abaixo de árvores, pois há leve risco de queda e descargas elétricas e não estacione veículos próximos a torres de transmissão e placas de propaganda).
- Evite usar aparelhos eletrônicos ligados à tomada.
- Obtenha mais informações junto à Defesa Civil (telefone 199) e ao Corpo de Bombeiros (telefone 193).

Municípios:

Alta Floresta D'Oeste - RO (1100015), Alto Alegre - RR (1400050), Alto Alegre dos Parecis - RO (1100379), Alto Paraíso - RO (1100403), Alvarães - AM (1300029), Alvorada D'Oeste - RO (1100346), Amajari... **VEJA MAIS**

Áreas Afetadas:

Leste Rondoniense, Norte de Roraima, Centro Amazonense, Norte Mato-grossense, Sul Amazonense, Norte Amazonense, Madeira-Guaporé, Sul de Roraima



AVISO METEOROLÓGICO - ALERTA 13/09/2023

Alerta de Ventos Costeiros



Instituto Nacional de Meteorologia

MINISTÉRIO DA AGRICULTURA E PECUÁRIA

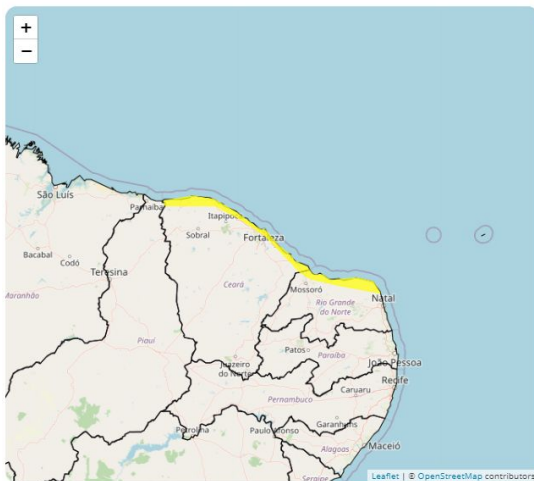

Aviso de: Ventos Costeiros

Grau de severidade: Perigo Potencial

Início: 10/09/2023 10h05min

Fim: 13/09/2023 10h00min

Riscos Potenciais:

INMET publica aviso iniciando em: 10/09/2023 10:05. Intensificação dos ventos nas regiões litorâneas, movimentando dunas de areia sobre construções na orla.

Instruções:

- Contate a Defesa Civil (telefone: 199).

Municípios:

Acarau - CE (2300200), Amontada - CE (2300754), Aquiraz - CE (2301000), Aracati - CE (2301109), Areia Branca - RN (2401107), Baraúna - RN (2401453), Barroquinha - CE (2302057), Beberibe - CE (2302206)... **VEJA MAIS**

Áreas Afetadas:

Noroeste Cearense, Norte Cearense, Metropolitana de Fortaleza, Jaguaribe, Oeste Potiguar, Central Potiguar, Norte Piaulense, Agreste Potiguar, Leste Potiguar



AVISO METEOROLÓGICO - ALERTA 13/09/2023

Alerta de Ventos Costeiros



Instituto Nacional de Meteorologia

MINISTÉRIO DA AGRICULTURA E PECUÁRIA

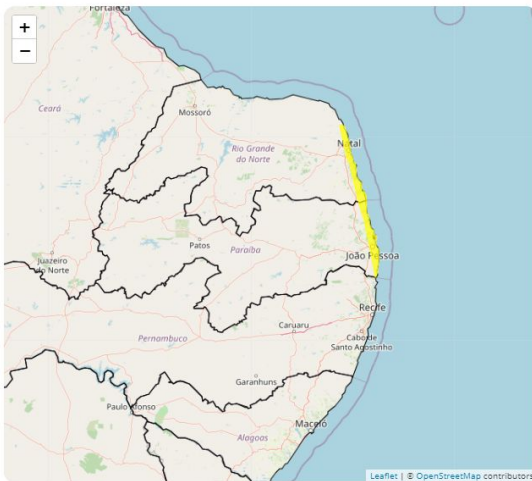

Aviso de: Ventos Costeiros

Grau de severidade: Perigo Potencial

Início: 11/09/2023 09h54min

Fim: 12/09/2023 10h00min

Riscos Potenciais:

INMET publica aviso iniciando em: 11/09/2023 09:54. Intensificação dos ventos nas regiões litorâneas, movimentando dunas de areia sobre construções na orla.

Instruções:

- Contate a Defesa Civil (telefone: 199).

Municípios:

Ahandira - PB (2500601), Arês - RN (2401206), Bala da Traição - PB (2501401), Bala Formosa - RN (2401404), Bayeux - PB (2501807), Caaporã - PB (2503001), Cabedelo - PB (2503209), Canguaretama - RN (24... VEJA MAIS

Áreas Afetadas:

Mata Parabalana, Leste Potiguar



AVISO METEOROLÓGICO - ALERTA 13/09/2023

Alerta de Vendaval



Instituto Nacional de Meteorologia

MINISTÉRIO DA AGRICULTURA E PECUÁRIA

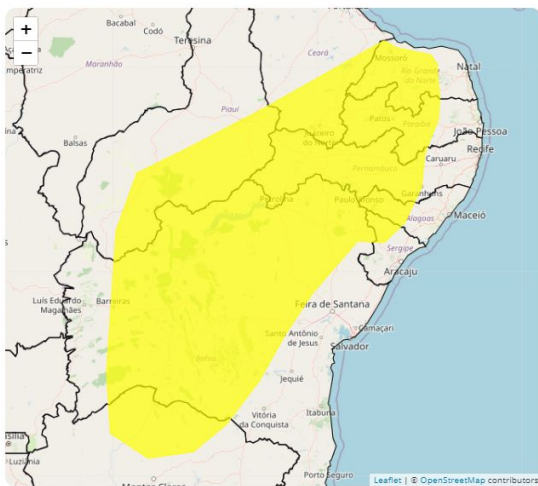

Aviso de: Vendaval

Grau de severidade: Perigo Potencial

Início: 10/09/2023 10h13min

Fim: 12/09/2023 10h00min

Riscos Potenciais:

INMET publica aviso iniciando em: 10/09/2023 10:13. Vento variando entre 40 km/h e 60 km/h. Baixo risco de queda de galhos de árvores..

Instruções:

- Em caso de rajadas de vento: (não se abrigue debaixo de árvores, pois há leve risco de queda e descargas elétricas e não estacione veículos próximos a torres de transmissão e placas de propaganda).
- Obtenha mais informações junto à Defesa Civil (telefone 199) e ao Corpo de Bombeiros (telefone 193).

Municípios:

Abalara - CE (2300101), Abaíra - BA (2900108), Abaré - BA (2900207), Acari - RN (2400109), Acauã - PI (2200053), Acoplará - CE (2300309), Açu - RN (2400208), Afogados da Ingazeira - PE (2600104), Afon... **VEJA MAIS**

Áreas Afetadas:

Sul Cearense, Centro Sul Baiano, Vale São-Franciscano da Bahia, Central Potiguar, Sudeste Piauiense, Sertões Cearenses, Oeste Potiguar, Sertão Pernambucano, São Francisco Pernambucano, Sertão Paralbano, Sertão Alagoano, Agreste Pernambucano, Agreste Paralbano, Jaguaribe, Sudoeste Piauiense, Centro Norte Baiano, Borborema, Extremo Oeste Baiano, Nordeste Baiano, Centro-Sul Cearense, Agreste Potiguar, Norte de Minas, Agreste Alagoano, Sertão Sergipano, Agreste Sergipano



AVISO METEOROLÓGICO - ALERTA 13/09/2023

Alerta de Tempestade



Instituto Nacional de Meteorologia

MINISTÉRIO DA AGRICULTURA E PECUÁRIA

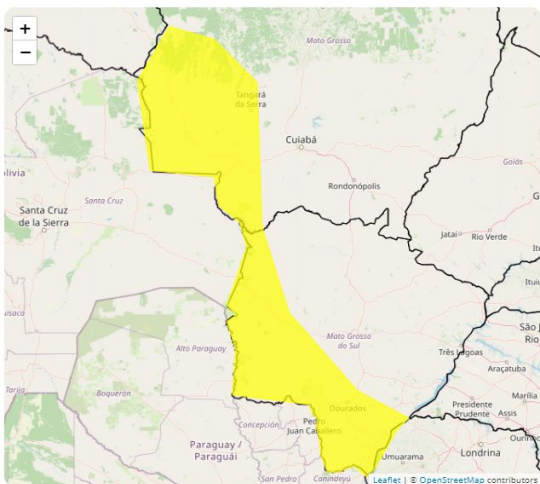

Aviso de: Tempestade

Grau de severidade: Perigo Potencial

Início: 12/09/2023 15h00min

Fim: 13/09/2023 10h00min

Riscos Potenciais:

INMET publica aviso iniciando em: 12/09/2023 15:00. Chuva entre 20 e 30 mm/h ou até 50 mm/dia, ventos intensos (40-60 km/h), e queda de granizo. Baixo risco de corte de energia elétrica, estragos em plantações, queda de galhos de árvores e de alagamentos..

Instruções:

- Em caso de rajadas de vento: (não se abrigue debaixo de árvores, pois há leve risco de queda e descargas elétricas e não estacione veículos próximos a torres de transmissão e placas de propaganda).
- Evite usar aparelhos eletrônicos ligados à tomada.
- Obtenha mais informações junto à Defesa Civil (telefone 199) e ao Corpo de Bombeiros (telefone 193).

Municípios:

Altônia - PR (4100509), Alto Paraíso - PR (4128625), Amambai - MS (5000609), Anastácio - MS (5000708), Antônio João - MS (5000906), Aquidauana - MS (5001102), Aral Moreira - MS (5001243), Araputanga -... VEJA MAIS

Áreas Afetadas:

Noroeste Paranaense, Sudoeste de Mato Grosso do Sul, Pantanais Sul Mato-grossense; Sudoeste Mato-grossense, Leste de Mato Grosso do Sul, Norte Mato-grossense, Centro-Sul Mato-grossense, Oeste Paranaense, Centro Norte de Mato Grosso do Sul



AVISO METEOROLÓGICO - ALERTA 13/09/2023

Alerta de Tempestade



Instituto Nacional de Meteorologia

MINISTÉRIO DA AGRICULTURA E PECUÁRIA

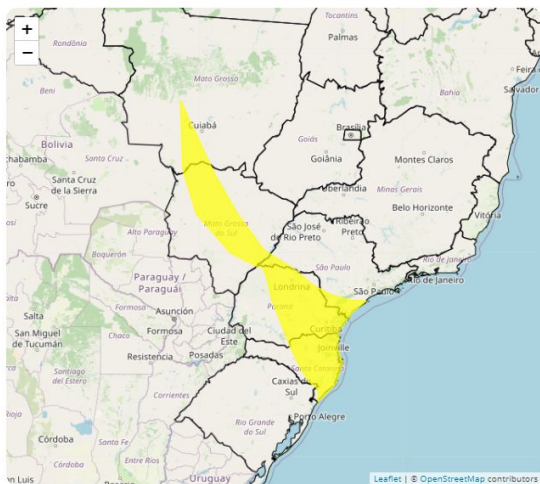

Aviso de: Tempestade

Grau de severidade: Perigo Potencial

Início: 13/09/2023 00h00min

Fim: 13/09/2023 10h00min

Riscos Potenciais:

INMET publica aviso iniciando em: 13/09/2023 00:00. Chuva entre 20 e 30 mm/h ou até 50 mm/dia, ventos intensos (40-60 km/h), e queda de granizo. Baixo risco de corte de energia elétrica, estragos em plantações, queda de galhos de árvores e de alagamentos..

Instruções:

- Em caso de rajadas de vento: (não se abrigue debaixo de árvores, pois há leve risco de queda e descargas elétricas e não estacione veículos próximos a torres de transmissão e placas de propaganda).
- Evite usar aparelhos eletrônicos ligados à tomada.
- Obtenha mais informações junto à Defesa Civil (telefone 199) e ao Corpo de Bombeiros (telefone 193).

Municípios:

Abatiá - PR (4100103), Adrianópolis - PR (4100202), Agrolândia - SC (4200200), Agronômica - SC (4200309), Águas Mornas - SC (4200606), Agudos do Sul - PR (4100301), Alfredo Wagner - SC (4200705), Almir... VEJA MAIS

Áreas Afetadas:

Norte Pioneiro Paranaense, Metropolitana de Curitiba, Vale do Itajaí, Grande Florianópolis, Centro-Sul Mato-grossense, Noroeste Paranaense, Norte Central Paranaense, Pantaneais Sul Mato-grossense, Leste de Mato Grosso do Sul, Sudoeste de Mato Grosso do Sul, Sudeste Paranaense, Itapetininga, Centro Oriental Paranaense, Norte Catarinense, Sul Catarinense, Centro Norte de Mato Grosso do Sul, Centro Ocidental Paranaense, Sudoeste Mato-grossense, Litoral Sul Paulista, Centro-Sul Paranaense, Serrana, Oeste Catarinense, Norte Mato-grossense, Presidente Prudente, Assis, Nordeste Rio-grandense



AVISO METEOROLÓGICO - ALERTA 13/09/2023

Alerta de Ventos Costeiros



Instituto Nacional de Meteorologia

MINISTÉRIO DA AGRICULTURA E PECUÁRIA

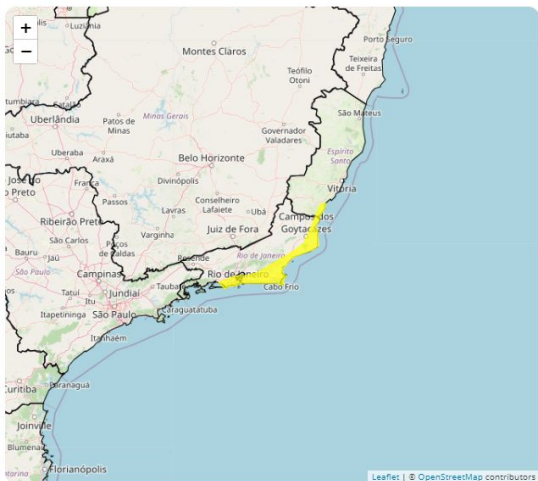

Aviso de: Ventos Costeiros

Grau de severidade: Perigo Potencial

Início: 12/09/2023 16h30min

Fim: 13/09/2023 10h00min

Riscos Potenciais:

INMET publica aviso iniciando em: 12/09/2023 16:30. Intensificação dos ventos nas regiões litorâneas, movimentando dunas de areia sobre construções na orla.

Instruções:

- Contate a Defesa Civil (telefone: 199).

Municípios:

Araruama - RJ (3300209), Armação dos Búzios - RJ (3300233), Arraial do Cabo - RJ (3300258), Cabo Frio - RJ (3300704), Campos dos Goytacazes - RJ (3301009), Carapebus - RJ (3300936), Casimiro de Abreu ... **VEJA MAIS**

Áreas Afetadas:

Baixadas, Norte Fluminense, Metropolitana do Rio de Janeiro, Sul Espírito-santense



AVISO METEOROLÓGICO - ALERTA 13/09/2023

Alerta de Tempestade



Instituto Nacional de Meteorologia

MINISTÉRIO DA AGRICULTURA E PECUÁRIA

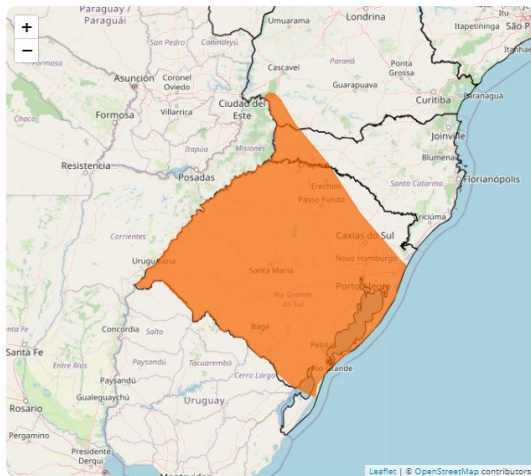

Aviso de: Tempestade

Grau de severidade: Perigo

Início: 12/09/2023 10h01min

Fim: 13/09/2023 10h00min

Riscos Potenciais:

INMET publica aviso iniciando em: 12/09/2023 10:01. Chuva entre 30 e 60 mm/h ou 50 e 100 mm/dia, ventos intensos (60-100 km/h), e queda de grizo. Risco de corte de energia elétrica, estragos em plantações, queda de árvores e de alagamentos.

Instruções:

- Em caso de rajadas de vento: (não se abrigue abaixo de árvores, pois há risco de queda e descargas elétricas e não estacione veículos próximos a torres de transmissão e placas de propaganda).
- Se possível, desligue aparelhos elétricos e quadro geral de energia.
- Obtenha mais informações junto à Defesa Civil (telefone 199) e ao Corpo de Bombeiros (telefone 193).

Municípios:

Aceguá - RS (4300034), Água Santa - RS (4300059), Águas de Chapecó - SC (4200507), Águas Frias - SC (4200556), Agudo - RS (4300109), Ajuricaba - RS (4300208), Alecrim - RS (4300307), Alegrete - RS (43... VEJA MAIS

Áreas Afetadas:

Sudoeste Rio-grandense, Noroeste Rio-grandense, Oeste Catarinense, Centro Ocidental Rio-grandense, Metropolitana de Porto Alegre, Sudeste Rio-grandense, Sudoeste Paranaense, Nordeste Rio-grandense, Centro Oriental Rio-grandense, Oeste Paranaense



AVISO METEOROLÓGICO - ALERTA 13/09/2023

Alerta de Tempestade



Instituto Nacional de Meteorologia

MINISTÉRIO DA AGRICULTURA E PECUÁRIA

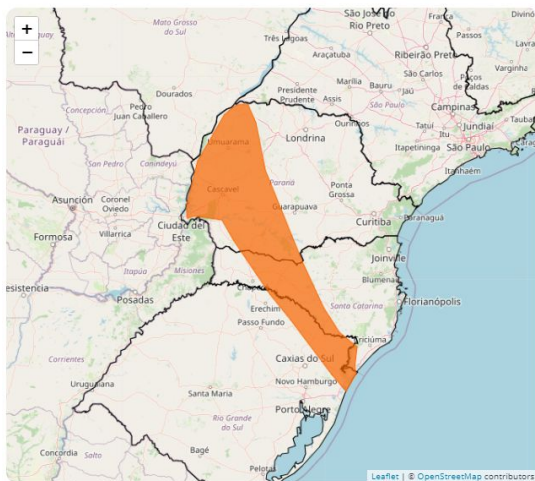

Aviso de: Tempestade

Grau de severidade: Perigo

Início: 12/09/2023 10h01 min

Fim: 13/09/2023 10h00min

Riscos Potenciais:

INMET publica aviso iniciando em: 12/09/2023 10:01. Chuva entre 30 e 60 mm/h ou 50 e 100 mm/dia, ventos intensos (60-100 km/h), e queda de granizo. Risco de corte de energia elétrica, estragos em plantações, queda de árvores e de alagamentos.

Instruções:

- Em caso de rajadas de vento: (não se abrigue abaixo de árvores, pois há risco de queda e descargas elétricas e não estacione veículos próximos a torres de transmissão e placas de propagação).
- Se possível, desligue aparelhos elétricos e quadro geral de energia.
- Obtenha mais informações junto à Defesa Civil (telefone 199) e ao Corpo de Bombeiros (telefone 193).

Municípios:

Abdon Batista - SC (4200051), Abelardo Luz - SC (4200101), Água Doce - SC (4200408), Altamira do Paraná - PR (4100459), Alto Bela Vista - SC (4200754), Altônia - PR (4100509), Alto Paraíso - PR (41286... **VEJA MAIS**

Áreas Afetadas:

Serrana, Oeste Catarinense, Centro Ocidental Paranaense, Noroeste Paranaense, Oeste Paranaense, Noroeste Rio-grandense, Metropolitana de Porto Alegre, Sudeste Paranaense, Sudoeste Paranaense, Nordeste Rio-grandense, Centro-Sul Paranaense, Sul Catarinense



AVISO METEOROLÓGICO - ALERTA 13/09/2023

Alerta de Acumulado de Chuva



Instituto Nacional de Meteorologia

MINISTÉRIO DA AGRICULTURA E PECUÁRIA

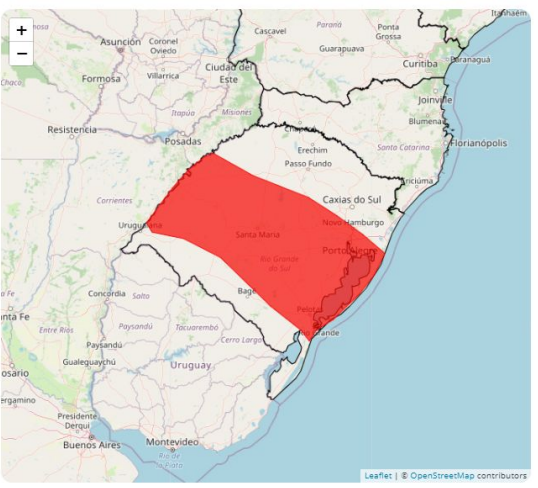

Aviso de: Acumulado de Chuva
Grau de severidade: Grande Perigo
Início: 12/09/2023 21h00min
Fim: 13/09/2023 12h00min

Riscos Potenciais:

INMET publica aviso iniciando em: 12/09/2023 21:00. Chuva superior a 60 mm/h ou acima de 100 mm/dia. Grande risco de grandes alagamentos e transbordamentos de rios, grandes deslizamentos de encostas, em cidades com tais áreas de risco.

Instruções:

- Desligue aparelhos elétricos, quadro geral de energia.
- Observe alteração nas encostas.
- Permaneça em local abrigado.
- Em caso de situação de inundação, ou similar, proteja seus pertences da água envoltos em sacos plásticos.
- Obtenha mais informações junto à Defesa Civil (telefone 199) e ao Corpo de Bombeiros (telefone 193).

Municípios:

Agudo - RS (4300109), Alegrete - RS (4300406), Alto Alegre - RS (4300554), Alvorada - RS (4300604), Amaral Ferrador - RS (4300638), Arambaré - RS (4300851), Arrolo do Meio - RS (4301008), Arrolo do Pa... **VEJA MAIS**

Áreas Afetadas:

Centro Ocidental Rio-grandense, Sudoeste Rio-grandense, Noroeste Rio-grandense, Metropolitana de Porto Alegre, Sudeste Rio-grandense, Centro Oriental Rio-grandense, Nordeste Rio-grandense





AVISO METEOROLÓGICO - ALERTA 13/09/2023

Alerta de Acumulado de Chuva



Instituto Nacional de Meteorologia

MINISTÉRIO DA AGRICULTURA E PECUÁRIA

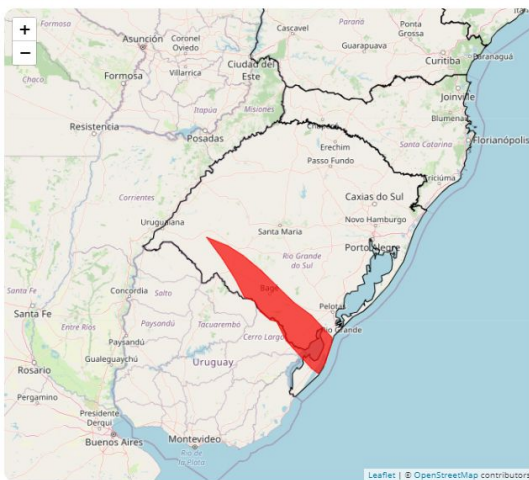

Aviso de: Acumulado de Chuva

Grau de severidade: Grande Perigo

Início: 12/09/2023 23h00min

Fim: 13/09/2023 12h00min

Riscos Potenciais:

INMET publica aviso iniciando em: 12/09/2023 23:00. Chuva superior a 60 mm/h ou acima de 100 mm/dia. Grande risco de grandes alagamentos e transbordamentos de rios, grandes deslizamentos de encostas, em cidades com tais áreas de risco..

Instruções:

- Desligue aparelhos elétricos, quadro geral de energia.
- Observe alteração nas encostas.
- Permaneça em local abrigado.
- Em caso de situação de inundação, ou similar, proteja seus pertences da água envoltos em sacos plásticos.
- Obtenha mais informações junto à Defesa Civil (telefone 199) e ao Corpo de Bombeiros (telefone 193).

Municípios:

Aceguá - RS (4300034), Alegrete - RS (4300406), Arrolo Grande - RS (4301305), Bagé - RS (4301602), Candiota - RS (4304358), Dom Pedrito - RS (4306601), Herval - RS (4307104), Hulha Negra - RS (4309654)... **VEJA MAIS**

Áreas Afetadas:

Sudoeste Rio-grandense, Sudeste Rio-grandense



AVISO METEOROLÓGICO - LEGENDAS



Perigo Potencial. Situação meteorológica potencialmente perigosa. Cuidado na prática de atividades sujeitas a riscos de caráter meteorológico. Mantenha-se informado sobre as condições meteorológicas previstas e não corra risco desnecessário.



Perigo. Situação meteorológica perigosa. Mantenha-se muito vigilante e informe-se regularmente sobre as condições meteorológicas previstas. Inteira-se sobre os riscos que possam ser inevitáveis. Siga os conselhos das autoridades.



Grande Perigo. Situação meteorológica de grande perigo. Estão previstos fenômenos meteorológicos de intensidade excepcional. Grande probabilidade de ocorrência de grandes danos e acidentes, com riscos para a integridade física ou mesmo à vida humana. Mantenha-se informado sobre as condições meteorológicas previstas e os possíveis riscos. Siga as instruções e conselhos das autoridades em todas as circunstâncias e prepare-se para medidas de emergência.



Ventos Costeiros



Geadas



Ressaca



Estiagem



Onda de Frio



Seca



Tornados



Incêndios



Tempestade de Raios



Baixa Umidade



Granizo



Neve



Chuvas Intensas



Declínio de Temperatura



Vendaval



Acumulado de Chuva



Onda de Calor



Tempestade



Friagem



PRECIPITAÇÃO • 13 DE SETEMBRO DE 2023



MÉDIA

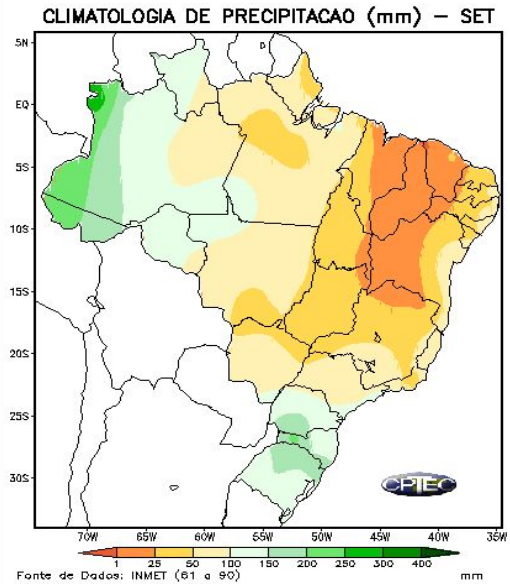

CONDIÇÃO OBSERVADA

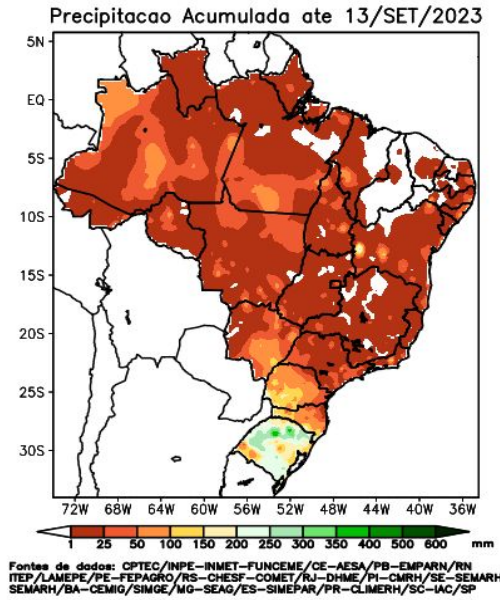

ANOMALIA OBSERVADA

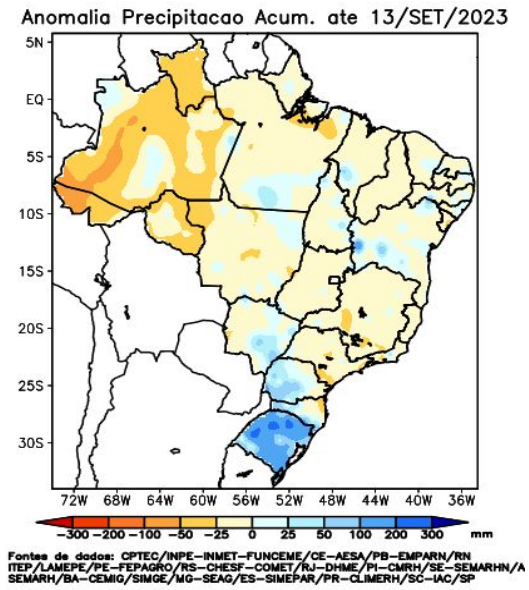



TEMPERATURA • 13 DE SETEMBRO DE 2023



MÉDIA

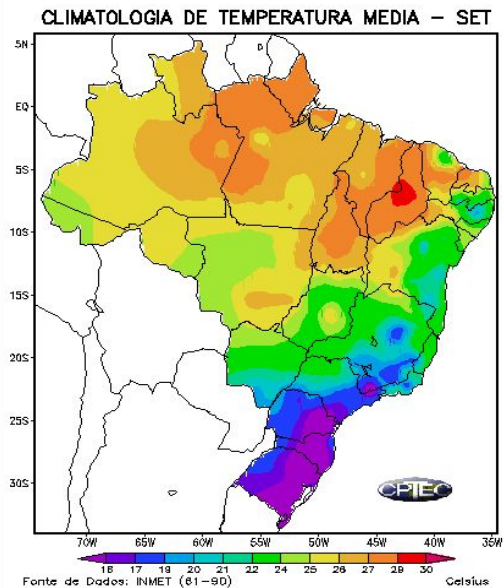

CONDIÇÃO OBSERVADA

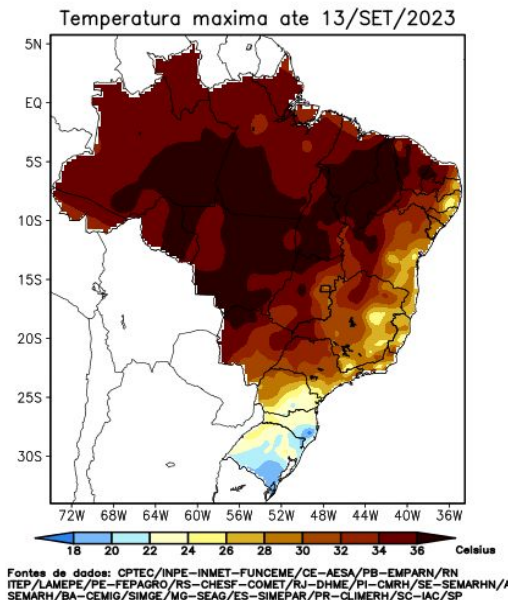

ANOMALIA OBSERVADA

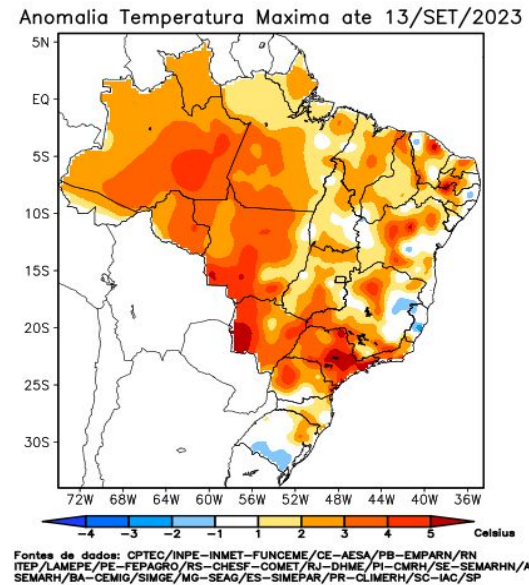



2. Briefing Meteorológico - Previsão



PREVISÃO DA PRECIPITAÇÃO ACUMULADA (13/09 A 18/09/2023)

A previsão de chuva acumulada entre os dias 13 de setembro a 18 de setembro, de acordo com os modelos numéricos do INMET.

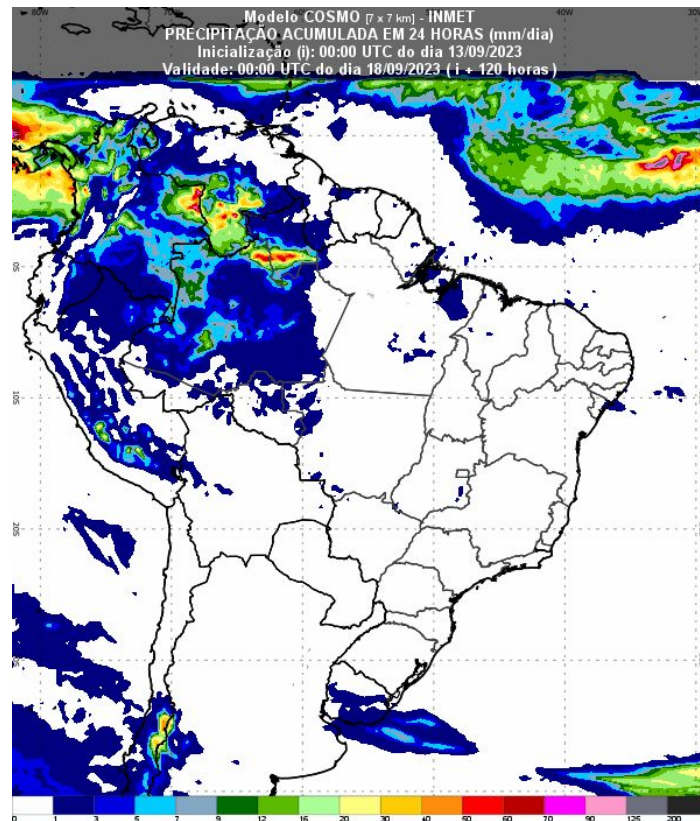
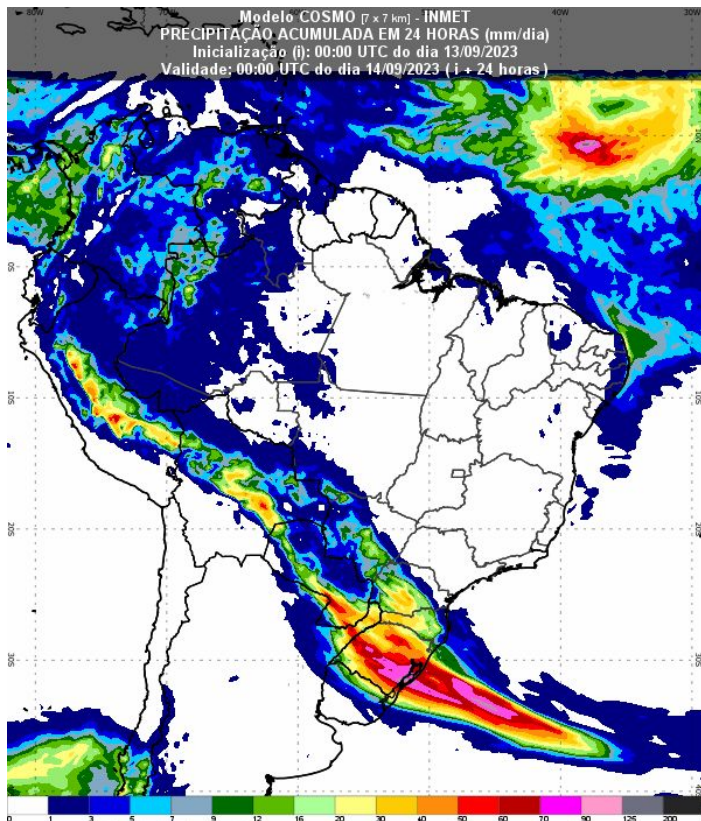

Fonte: Disponível em <https://vime.inmet.gov.br/AS>



CIMAN



RISCO DE FOGO - SETEMBRO

Tendências para próxima semana

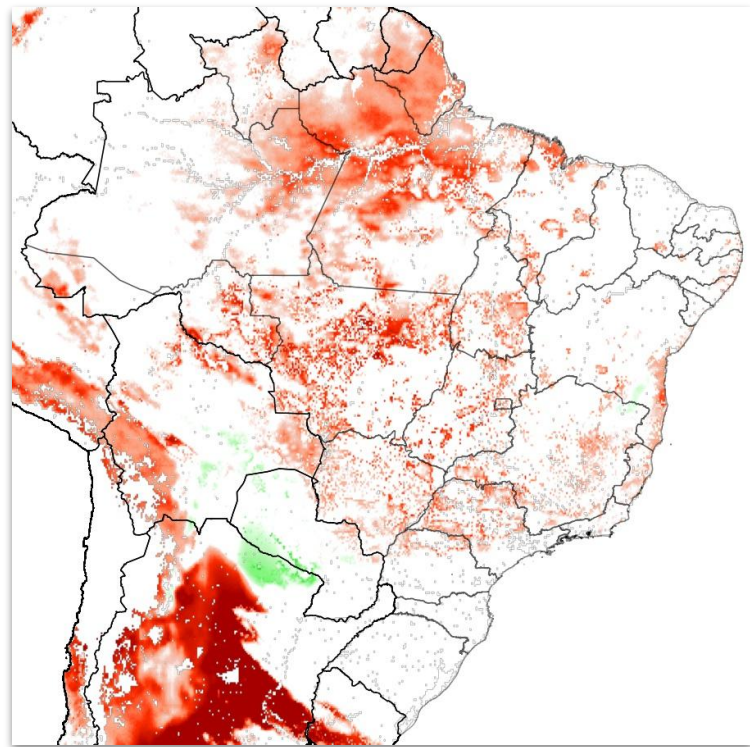
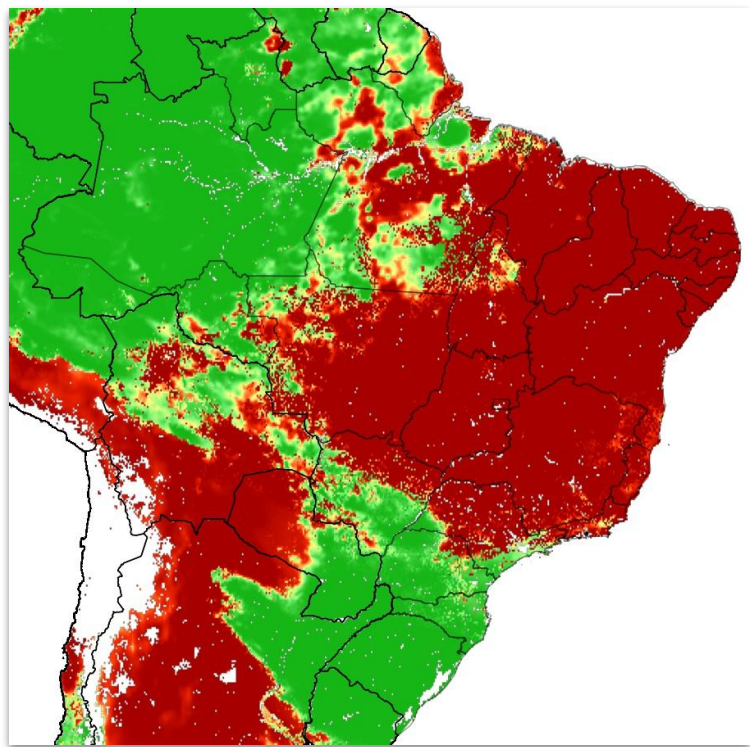

Mínimo Baixo Médio Alto Crítico

DIMINUIÇÃO ← → AUMENTO



PREVISÃO PERIGO DE FOGO - BACIA DO ALTO PARAGUAI

Previsão do perigo de fogo dos dias 13/09/2023 à 18/09/2023.

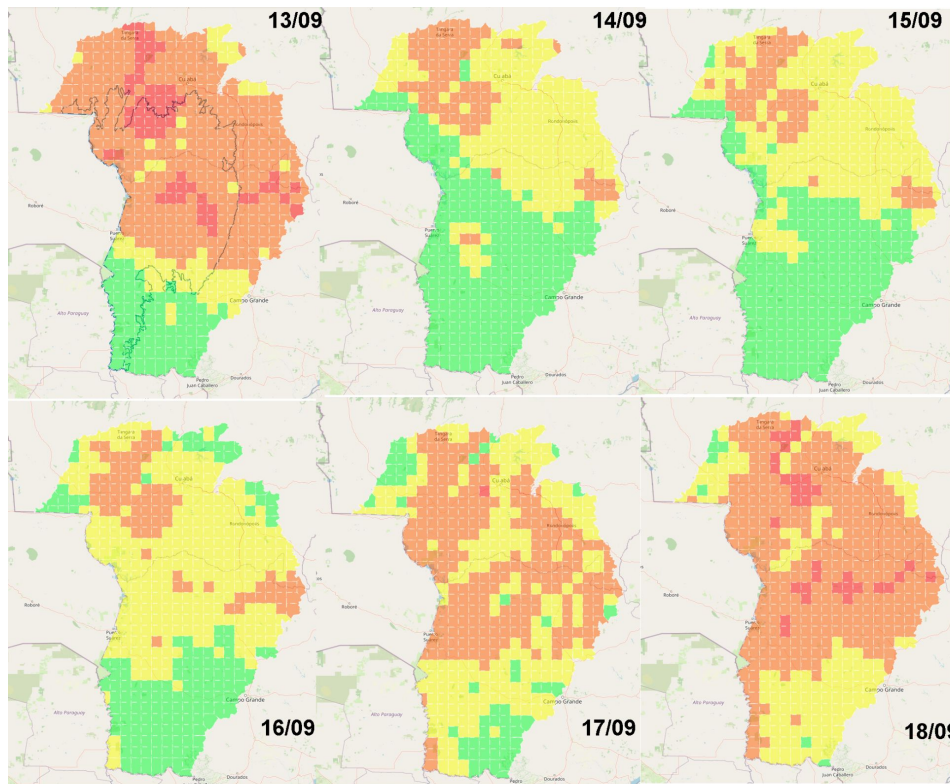

LEGENDA:

- Baixo
- Moderado
- Alto
- Muito alto
- Extremo

<https://alarmes.lasa.ufrj.br/>



PREVISÃO PERIGO DE FOGO - BACIA DO ALTO PARAGUAI

Perigo meteorológico de fogo em cada Terra Indígena:

TIs	13/09	14/09	15/09	16/09	17/09	18/09
TI BURITI	Baixo	Baixo	Baixo	Baixo	Moderado	Moderado
TI ESTIVADINHO	Alto	Moderado	Moderado	Moderado	Baixo	Moderado
TI FIGUEIRAS	Alto	Moderado	Moderado	Moderado	Baixo	Moderado
TI JARUDORE	Alto	Moderado	Moderado	Moderado	Moderado	Alto
TI KADIWÉU	Baixo	Baixo	Baixo	Baixo	Moderado	Moderado
TI LALIMA	Baixo	Baixo	Baixo	Baixo	Moderado	Moderado
TI LIMÃO VERDE	Moderado	Baixo	Baixo	Baixo	Moderado	Moderado
TI NIOAQUE	Baixo	Baixo	Baixo	Baixo	Baixo	Moderado
TI NOSSA SENHORA DE FÁTIMA	Moderado	Baixo	Baixo	Moderado	Moderado	Alto
TI PERIGARA	Moderado	Moderado	Moderado	Moderado	Moderado	Moderado
TI PIRAKUA	Baixo	Baixo	Baixo	Baixo	Baixo	Moderado
TI RIO FORMOSO	Alto	Alto	Moderado	Moderado	Alto	Alto
TI TADARIMANA	Alto	Moderado	Moderado	Moderado	Alto	Alto
TI TAUNAY/PEGUE	Moderado	Baixo	Baixo	Baixo	Moderado	Moderado
TI TEREZA CRISTINA	Alto	Moderado	Moderado	Moderado	Alto	Alto
TI UMUTINA	Muito Alto	Alto	Alto	Alto	Alto	Muito Alto
TI ÑANDE RU MARANGATU	Baixo	Baixo	Baixo	Baixo	Baixo	Baixo



PREVISÃO PERIGO DE FOGO - BACIA DO ALTO PARAGUAI

Perigo meteorológico de fogo em cada Unidade de Conservação:

UCs	13/09	14/09	15/09	16/09	17/09	18/09
APA BAÍA NEGRA	Alto	Baixo	Moderado	Moderado	Alto	Alto
APA DA CHAPADA DOS GUIMARÃES	Alto	Moderado	Moderado	Moderado	Moderado	Alto
APA DA SERRA DAS ARARAS	Muito Alto	Alto	Alto	Alto	Alto	Muito Alto
APA DAS CABECEIRAS DO RIO CUIABÁ	Moderado	Moderado	Moderado	Baixo	Moderado	Moderado
APA ESTRADA PARQUE DE PIRAPUTANGA	Moderado	Baixo	Baixo	Baixo	Moderado	Moderado
APA MUNICIPAL DO ARICÁ-AÇU	Alto	Moderado	Moderado	Moderado	Alto	Alto
APA NASCENTES DO RIO PARAGUAI	Alto	Alto	Alto	Moderado	Alto	Alto
APA RIO CÊNICO ROTAS MONÇOEIRAS	Alto	Baixo	Baixo	Moderado	Alto	Alto
EE DA SERRA DAS ARARAS	Muito Alto	Moderado	Moderado	Moderado	Moderado	Muito Alto
MONA MUNICIPAL SERRA DO BOM JARDIM	Muito Alto	Alto	Alto	Alto	Alto	Alto
PARNA DA CHAPADA DOS GUIMARÃES	Alto	Moderado	Moderado	Moderado	Moderado	Alto
PARNA DA SERRA DA BODOQUENA	Baixo	Baixo	Baixo	Baixo	Baixo	Moderado
PE DAS NASCENTES DO RIO TAQUARI	Muito Alto	Alto	Alto	Alto	Alto	Muito Alto
PE DE ÁGUAS QUENTES	Alto	Moderado	Moderado	Moderado	Alto	Alto
PE DO GUIRÁ	Muito Alto	Baixo	Moderado	Moderado	Alto	Alto
PE DOM OSÓRIO STOFFEL	Alto	Moderado	Moderado	Moderado	Alto	Alto
PE ENCONTRO DAS ÁGUAS	Alto	Moderado	Moderado	Moderado	Moderado	Moderado
PE MASSAIRO OKAMURA	Alto	Moderado	Moderado	Moderado	Moderado	Alto
PE SERRA SANTA BÁRBARA	Alto	Baixo	Baixo	Baixo	Moderado	Moderado
PNM DE PIRAPUTANGAS	Moderado	Baixo	Moderado	Moderado	Alto	Alto



RPPN CABECEIRA DO PRATA	Baixo	Baixo	Baixo	Baixo	Baixo	Moderado
RPPN CACHOEIRAS DO SÃO BENTO	Muito Alto	Moderado	Moderado	Alto	Alto	Muito Alto
RPPN DUAS PEDRAS	Alto	Baixo	Baixo	Moderado	Moderado	Alto
RPPN ESTÂNCIA CAIMAN	Moderado	Baixo	Baixo	Moderado	Moderado	Alto
RPPN FAZENDA LAGEADO	Moderado	Baixo	Baixo	Baixo	Baixo	Moderado
RPPN FAZENDA LAGOA	Alto	Baixo	Baixo	Moderado	Alto	Alto
RPPN FAZENDA SÃO GERALDO	Baixo	Baixo	Baixo	Baixo	Moderado	Alto
RPPN FAZENDA SÃO PEDRO DA BARRA	Baixo	Baixo	Baixo	Baixo	Baixo	Moderado
RPPN Fazenda Margarida	Baixo	Baixo	Baixo	Baixo	Baixo	Moderado
RPPN Hotel Mirante	Alto	Moderado	Moderado	Moderado	Alto	Alto
RPPN JUBRAN	Alto	Baixo	Moderado	Moderado	Alto	Alto
RPPN PIONEIRA DO RIO PIQUIRI	Alto	Moderado	Moderado	Moderado	Alto	Alto
RPPN POLEIRO GRANDE	Alto	Moderado	Moderado	Moderado	Moderado	Alto
RPPN PORTAL DO PANTANAL I	Baixo	Baixo	Baixo	Baixo	Moderado	Moderado
RPPN RANCHO TUCANO	Moderado	Baixo	Baixo	Baixo	Baixo	Moderado
RPPN RESERVA ECOLÓGICA VALE DO BUGIO	Moderado	Baixo	Baixo	Baixo	Moderado	Moderado
RPPN SANTA CECÍLIA II	Muito Alto	Baixo	Baixo	Moderado	Moderado	Alto
RPPN SESC PANTANAL	Muito Alto	Moderado	Moderado	Moderado	Moderado	Alto
RPPN XODÓ DO VÔ RUY	Baixo	Baixo	Baixo	Baixo	Baixo	Moderado

RPPN CABECEIRA DO PRATA	Baixo	Baixo	Baixo	Baixo	Baixo	Moderado
RPPN CACHOEIRAS DO SÃO BENTO	Muito Alto	Moderado	Moderado	Alto	Alto	Muito Alto
RPPN DUAS PEDRAS	Alto	Baixo	Baixo	Moderado	Moderado	Alto
RPPN ESTÂNCIA CAIMAN	Moderado	Baixo	Baixo	Moderado	Moderado	Alto
RPPN FAZENDA LAGEADO	Moderado	Baixo	Baixo	Baixo	Baixo	Moderado
RPPN FAZENDA LAGOA	Alto	Baixo	Baixo	Moderado	Alto	Alto
RPPN FAZENDA SÃO GERALDO	Baixo	Baixo	Baixo	Baixo	Moderado	Alto
RPPN FAZENDA SÃO PEDRO DA BARRA	Baixo	Baixo	Baixo	Baixo	Baixo	Moderado
RPPN Fazenda Margarida	Baixo	Baixo	Baixo	Baixo	Baixo	Moderado
RPPN Hotel Mirante	Alto	Moderado	Moderado	Moderado	Alto	Alto
RPPN JUBRAN	Alto	Baixo	Moderado	Moderado	Alto	Alto
RPPN PIONEIRA DO RIO PIQUIRI	Alto	Moderado	Moderado	Moderado	Alto	Alto
RPPN POLEIRO GRANDE	Alto	Moderado	Moderado	Moderado	Moderado	Alto
RPPN PORTAL DO PANTANAL I	Baixo	Baixo	Baixo	Baixo	Moderado	Moderado
RPPN RANCHO TUCANO	Moderado	Baixo	Baixo	Baixo	Baixo	Moderado
RPPN RESERVA ECOLÓGICA VALE DO BUGIO	Moderado	Baixo	Baixo	Baixo	Moderado	Moderado
RPPN SANTA CECÍLIA II	Muito Alto	Baixo	Baixo	Moderado	Moderado	Alto
RPPN SESC PANTANAL	Muito Alto	Moderado	Moderado	Moderado	Moderado	Alto
RPPN XODÓ DO VÔ RUY	Baixo	Baixo	Baixo	Baixo	Baixo	Moderado



3. CONDIÇÕES REGISTRADAS DE FOGO ATIVO NA VEGETAÇÃO



COMPORTAMENTO TEMPORAL DOS FOCOS DE FOGO ATIVO - BRASIL

Comparação das quantidades totais de focos no Brasil comparada mensalmente com valores históricos de mínimo, média e máximo do período 1998-2023.

Comparativo 2º semestre do país: **Brasil**

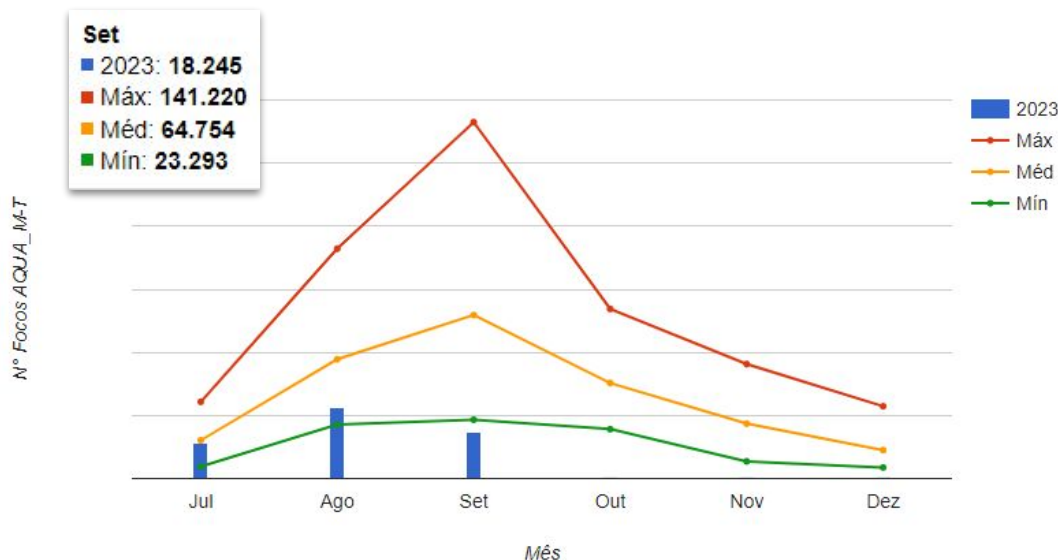

Comparativo dos dados do segundo semestre do ano corrente com os valores médios, no período de 1998 até 12/Ago.

Fonte: Compilado a partir dos dados disponíveis em http://terrabrasilis.dpi.inpe.br/queimadas/situacao-atual/estatisticas/estatisticas_paises/



COMPORTAMENTO TEMPORAL DOS FOCOS DE FOGO ATIVO - BRASIL

Quantidades totais de focos no Brasil comparada dia a dia no mês de Setembro de 2022 e 2023.

Comparação do total de focos ativos detectados dia a dia pelo satélite de referência

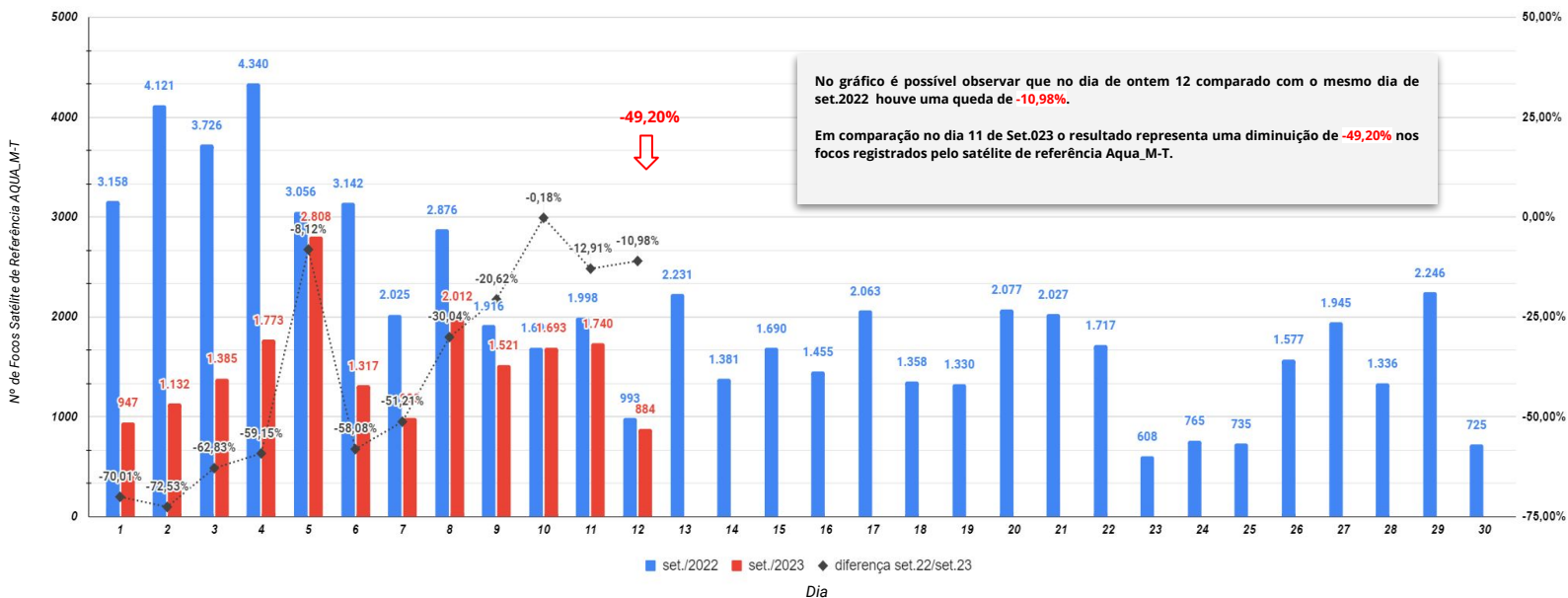

Fonte: Compilado a partir dos dados disponíveis em http://terrabrasilis.dpi.inpe.br/queimadas/situacao-atual/estatisticas/estatisticas_paises/



COMPORTAMENTO TEMPORAL DOS FOCOS DE FOGO ATIVO - BRASIL

Quantidades totais de focos no Brasil comparada dia a dia no mês de Setembro de 2022 e 2023.

Comparação do total de focos ativos detectados dia a dia pelos satélite Aqua, Terra, NPP e Noaa-20

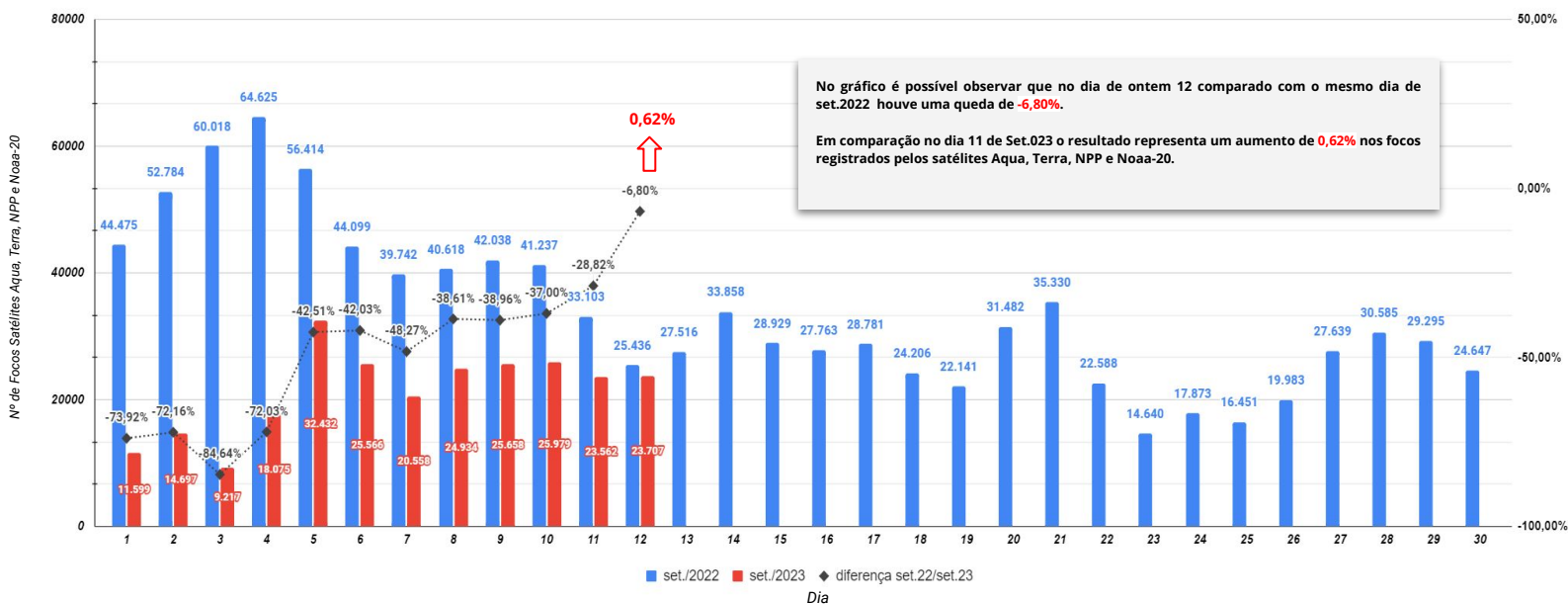

No gráfico é possível observar que no dia de ontem 12 comparado com o mesmo dia de set.2022 houve uma queda de **-6,80%**.

Em comparação no dia 11 de Set.023 o resultado representa um aumento de **0,62%** nos focos registrados pelos satélites Aqua, Terra, NPP e Noaa-20.



Fonte: Compilado a partir dos dados disponíveis em http://terrabrasilis.dpi.inpe.br/queimadas/situacao-atual/estatisticas/estatisticas_paises/



CIMAN



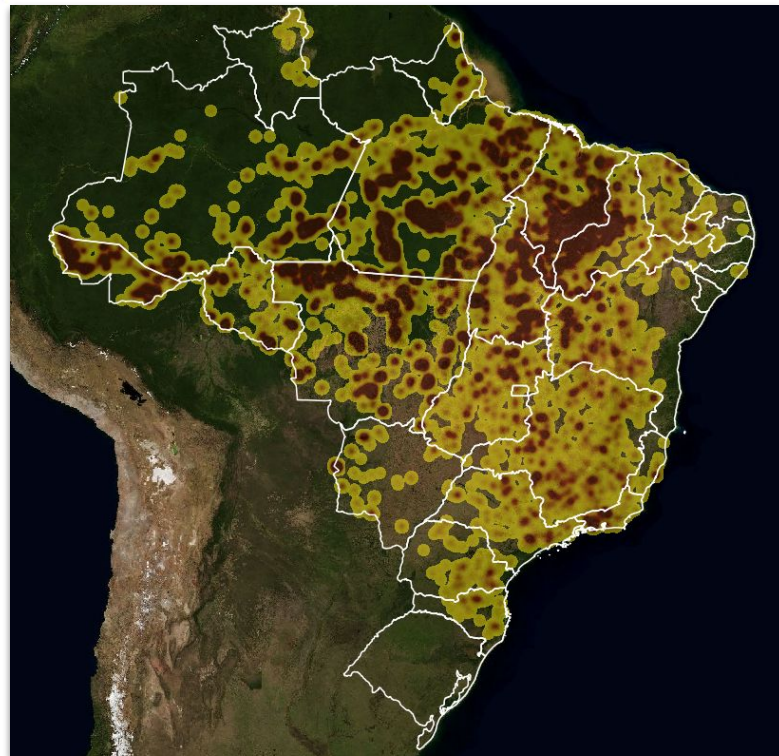

SITUAÇÃO ATUAL DOS FOCOS ATIVOS - BRASIL

Situação Atual: Período 12/09/2023 - Satélites Aqua, Terra, Noaa-20 e NPP

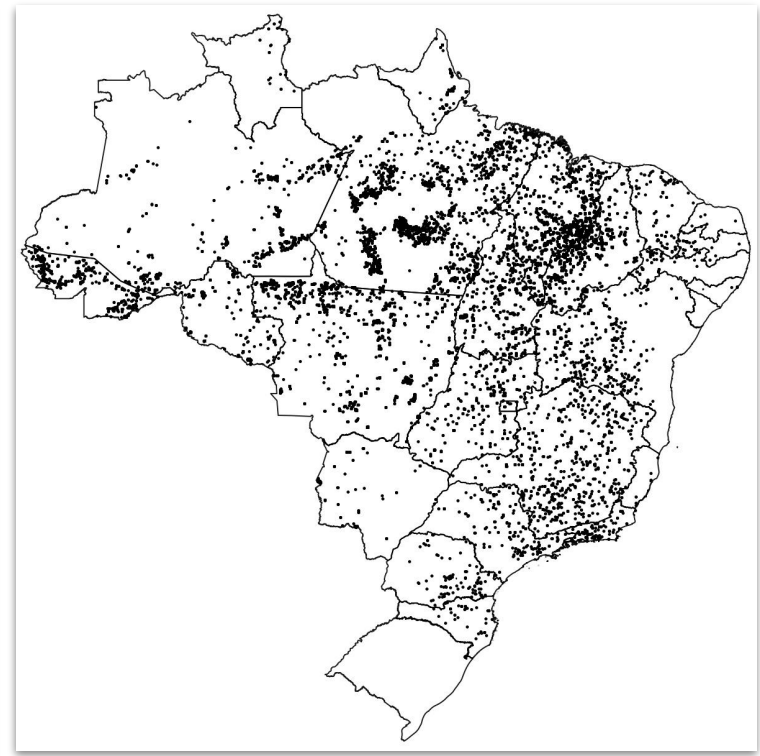

Densidade de focos de calor no período de 12/09/2023



Focos de calor no período de 12/09/2023



SITUAÇÃO ATUAL DOS ESTADOS DO BRASIL

Número de focos detectados pelo satélite de referência entre 01/01 a 12/09 de 2023.

Anual

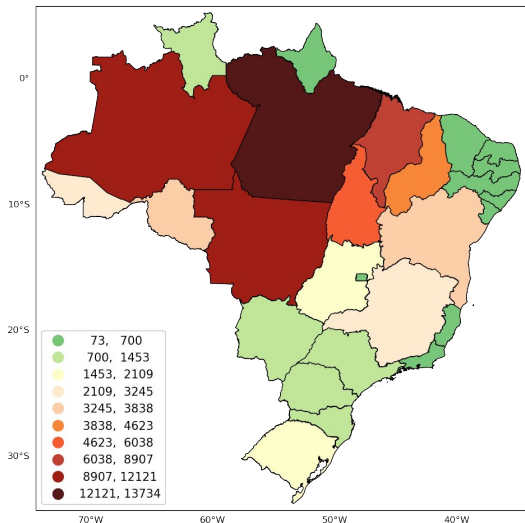

Mensal

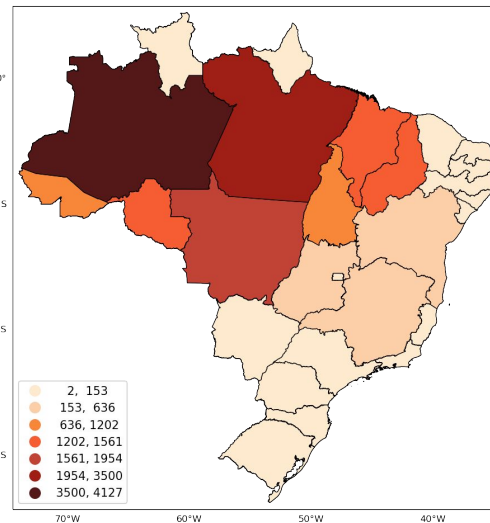

48 horas

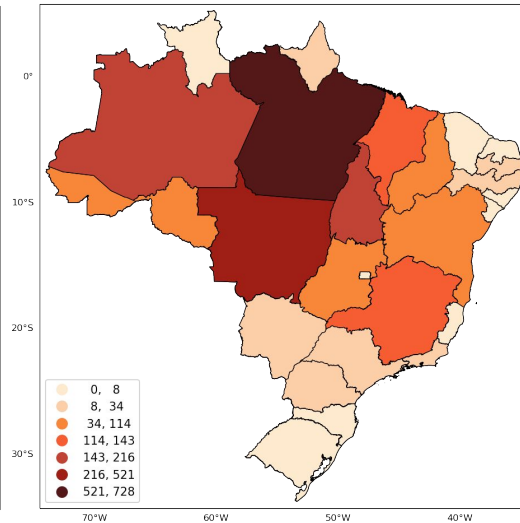

Fonte: Compilado a partir dos dados disponíveis em http://terrabilis.dpi.inpe.br/queimadas/situacao-atual/estatisticas/estatisticas_paises/



A green-tinted photograph of a satellite dish antenna. In the foreground, the silhouette of a person is visible, holding a horizontal pole. The background shows the large, curved surface of the satellite dish and its supporting structure against a sky with clouds.

4. Situação nas Áreas de Interesse



EVENTOS DE FOGO EM ÁREAS DE INTERESSE - Cenário Brasil

Figura 01 Número de eventos de fogo acumulado no Brasil.

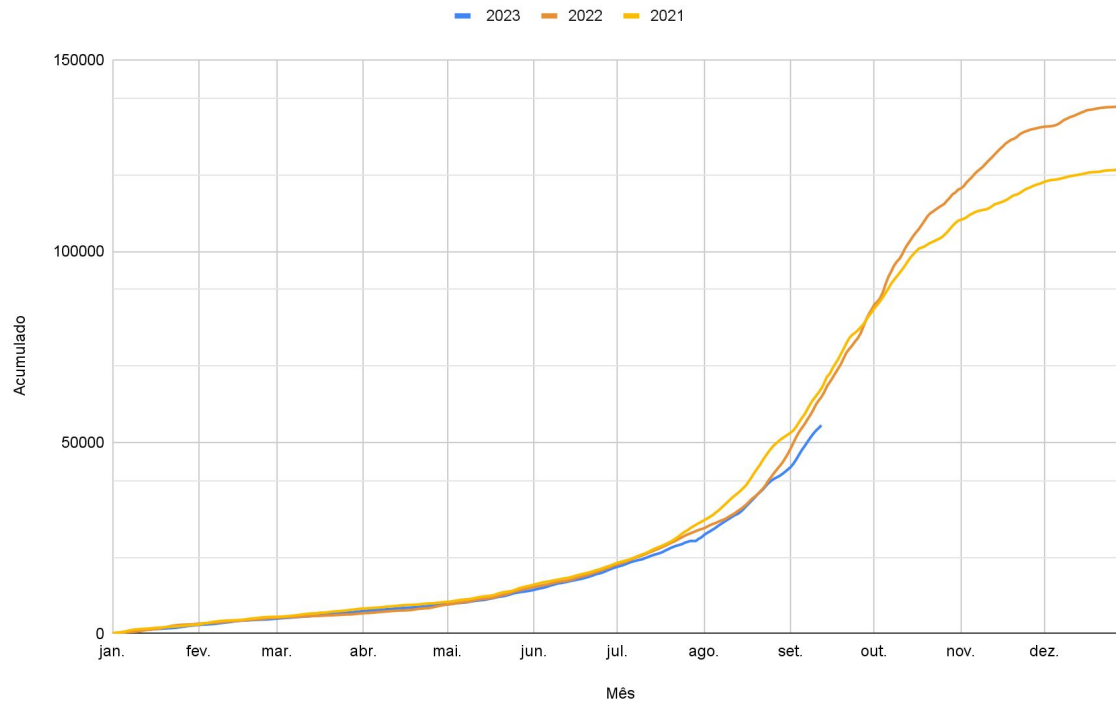

Fonte: https://panorama.sipam.gov.br/painel-do-fogo/painel_indicadores.html

755 novos eventos ativos nas últimas 24 horas.



EVENTOS DE FOGO EM ÁREAS DE INTERESSE - UNIDADES DE CONSERVAÇÃO

Figura 02 Número de eventos de fogo em Unidades de Conservação no período de 06 a 12 de setembro de 2023

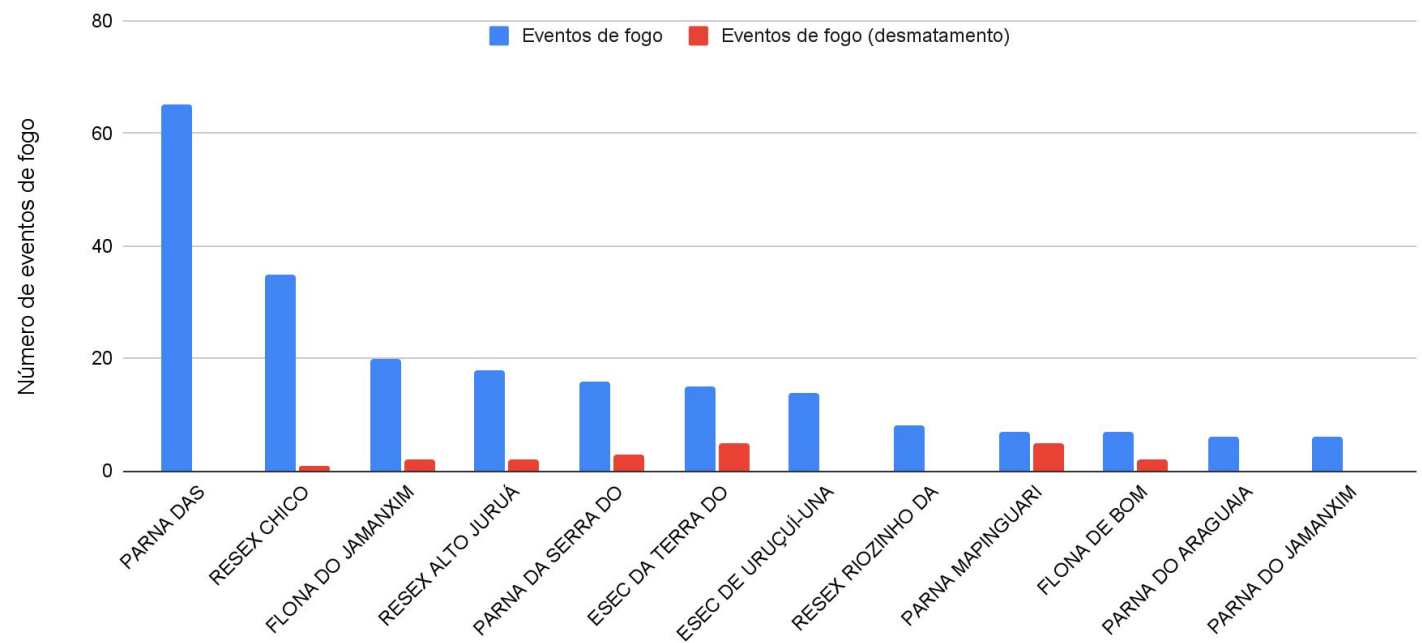

Fonte: https://panorama.sipam.gov.br/painel-do-fogo/painel_indicadores.html





EVENTOS DE FOGO EM ÁREAS DE INTERESSE - TERRAS INDÍGENAS

Figura 03 Número de eventos de fogo em Terras Indígenas no período de 06 a 12 de setembro de 2023.

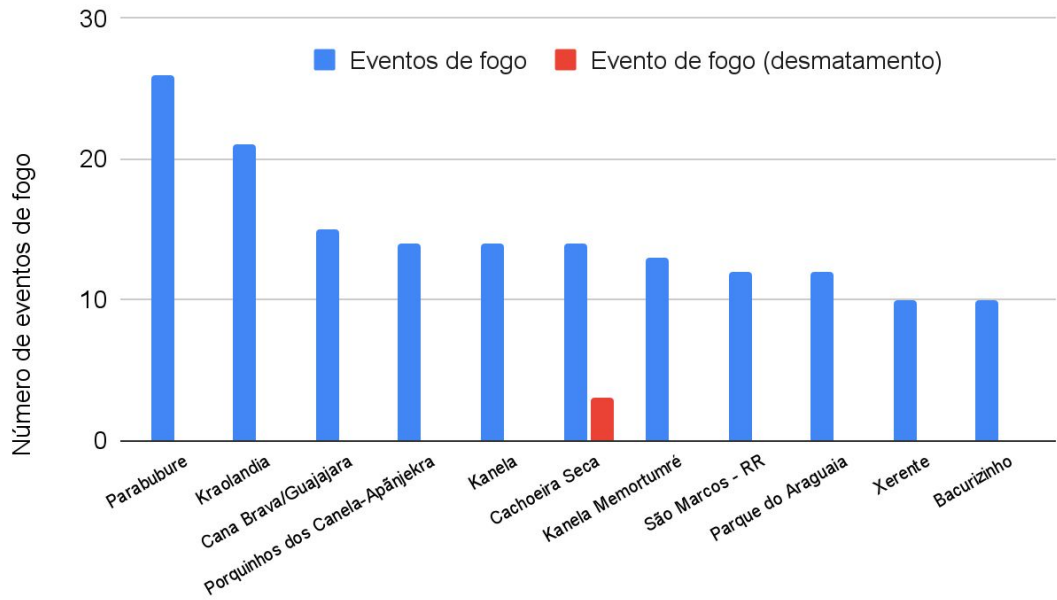

Eventos de fogo vinculado ao desmatamento em TI

Andirá-Marau	3
Menkragnoti	3
Cachoeira Seca	3
Igarapé Lage	2
Sete de Setembro	2
Baú	2
Sissaíma	2
Trincheira Bacaja	2
Kayabi	1

Fonte: https://panorama.sipam.gov.br/painel-do-fogo/painel_indicadores.html





ÁREA QUEIMADA NAS ÁREAS DE INTERESSE - ESTADOS, MUNICÍCIOS, UCs e TIs

Figura 04 TOP 10 UFs com maior aumento % de área queimada de 01/01/2023 até 12/09/2023 em relação a “mediana” histórica [2012-2022](Amazônia, Cerrado e Pantanal)

TOP 10 UFs aumento da área queimada % até o dia 2023-09-12

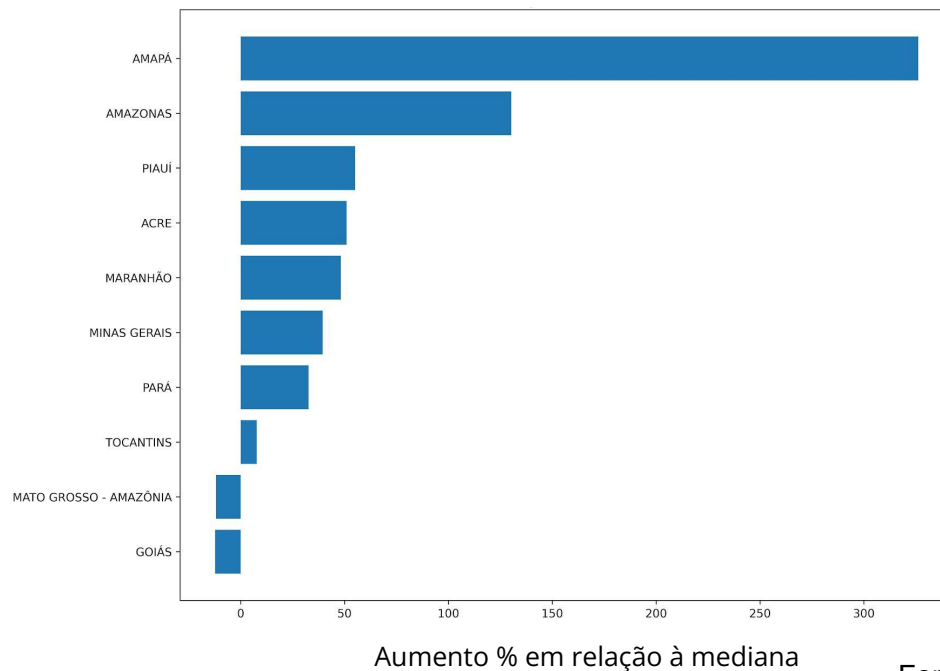



ÁREA QUEIMADA NAS ÁREAS DE INTERESSE - ESTADOS, MUNICÍPIOS, UCs e TIs

Figura 05 TOP 10 MNs com maior aumento % de área queimada de 01/01/2023 até 12/09/2023 em relação a “mediana” histórica [2012-2022](Amazônia, Cerrado e Pantanal)

TOP 10 MNs aumento da área queimada % até o dia 2023-09-12

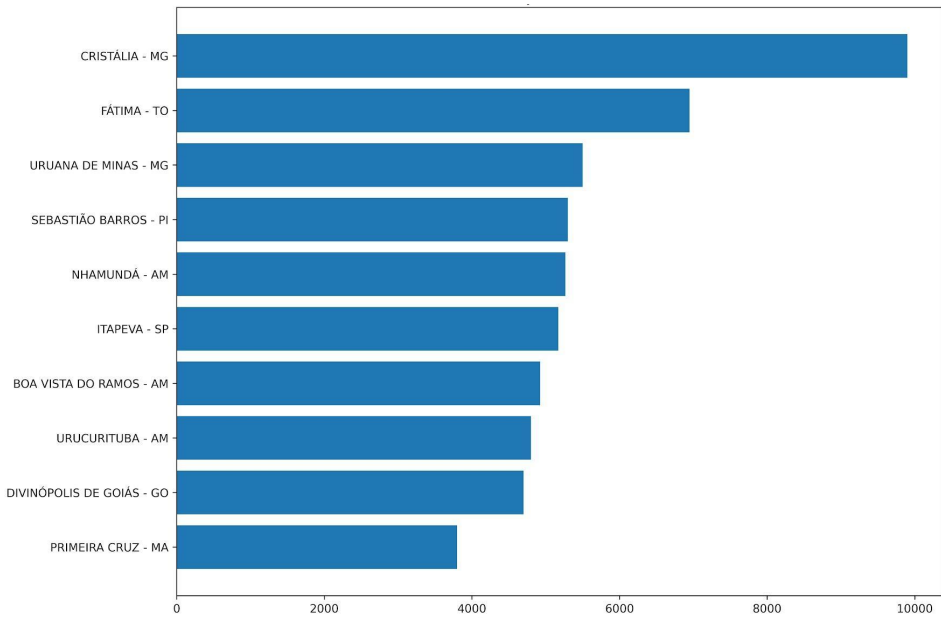

Aumento % em relação à mediana

Fonte: <https://alarmes.lasa.ufrj.br/>





ÁREA QUEIMADA NAS ÁREAS DE INTERESSE - ESTADOS, MUNICÍPIOS, UCs e TIs

Figura 06 TOP 10 UCs Federais com mais área queimada em 12/09/2023. (Amazônia, Cerrado e Pantanal)



Gerado em 2023-09-13 08:08



Tipo: F - TOP 10 UCs área queimada em 2023-09-12

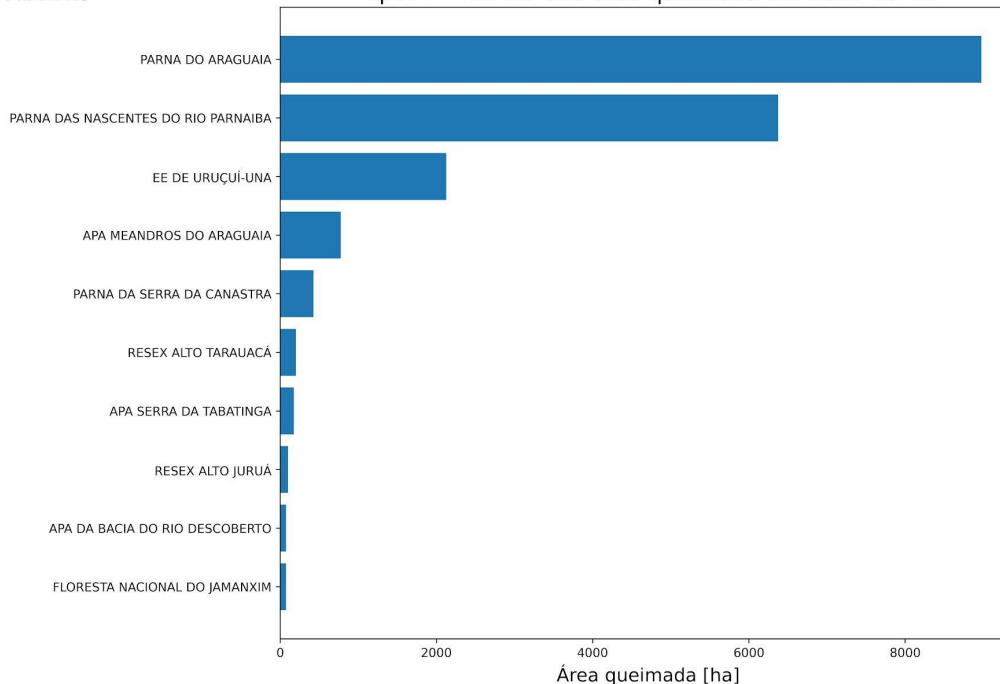

Fonte: <https://alarmes.lasa.ufrj.br/>





ÁREA QUEIMADA NAS ÁREAS DE INTERESSE - ESTADOS, MUNICÍPIOS, UCs e TIs

Figura 07 TOP 10 UCs Estaduais com mais área queimada em 12/09/2023. (Amazônia, Cerrado e Pantanal)



Gerado em 2023-09-13 08:08



Tipo: E - TOP 10 UCs área queimada em 2023-09-12

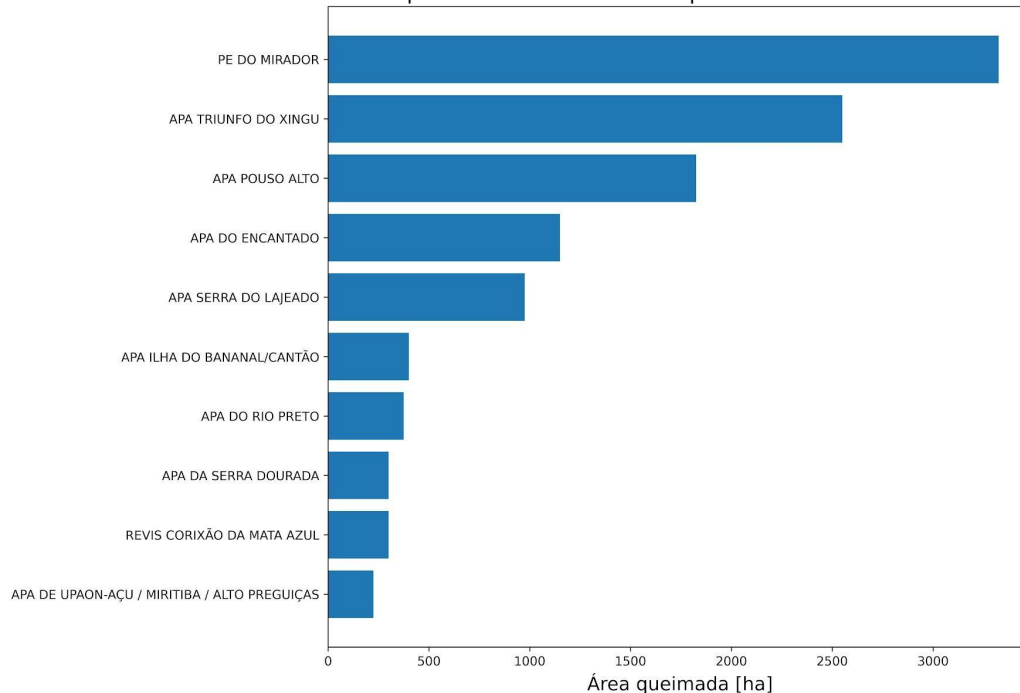



ÁREA QUEIMADA NAS ÁREAS DE INTERESSE - ESTADOS, MUNICÍPIOS, UCs e TIs

Figura 08 TOP 10 TI com mais área queimada em 12/09/2023. (Amazônia, Cerrado e Pantanal)



Gerado em 2023-09-13 08:08



TOP 10 TIs área queimada em 2023-09-12

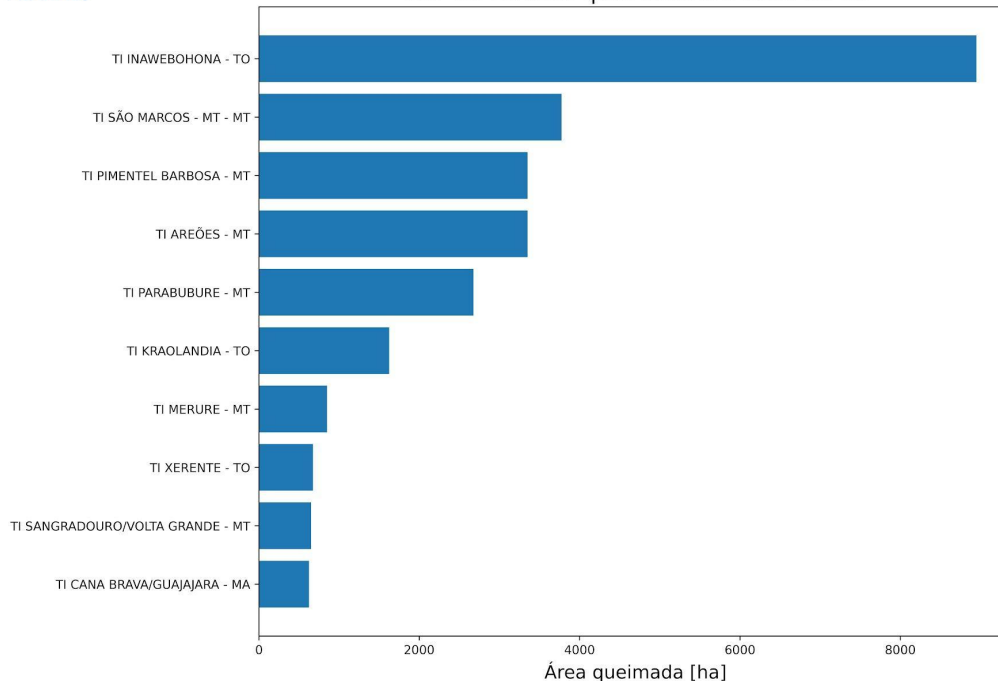



FOCOS ATIVOS EM ÁREAS DE INTERESSE - Unidade de Conservação Federal

Quadro 01 Lista das 10 Unidades de Conservação Federais mais críticas em relação aos focos de calor captados via satélite (todos satélites) no dia 12/09/2023.

Nº	UCF	UF	Nº Focos	Situação
1	PARQUE NACIONAL DO ARAGUAIA	TO	561	Vide operações
2	PARQUE NACIONAL DAS NASCENTES DO RIO PARNAÍBA	MA/PI/BA	174	14 brigadistas combatem na porção nordeste
3	ESTAÇÃO ECOLÓGICA DA TERRA DO MEIO	PA	94	sem informação
4	RESERVA EXTRATIVISTA CHICO MENDES	AC	69	sem informação
5	RESERVA EXTRATIVISTA DO ALTO JURUÁ	AC	60	sem informação
6	ESTAÇÃO ECOLÓGICA DE URUÇUI-UNA	PI	51	16 brigadistas estão em combate. A brigada também atua no combate a centro-leste.
7	FLORESTA NACIONAL DO JAMANXIM	PA	35	sem informação
8	PARQUE NACIONAL DA SERRA DO DIVISOR	AC	30	sem informação
9	PARQUE NACIONAL DA SERRA DA CANASTRA	MG	27	5 brigadistas estão em combate
10	RESERVA EXTRATIVISTA DO ALTO TARAUACÁ	AC	18	sem informação





FOCOS ATIVOS EM ÁREAS DE INTERESSE - Unidade de Conservação Federal

Quadro 01.1 Lista das 10 Unidades de Conservação Federais (APA) mais críticas em relação aos focos de calor captados via satélite (todos satélites) no dia 12/09/2023.

Nº	UCF (APA)	UF	Nº Focos	Situação
1	ÁREA DE PROTEÇÃO AMBIENTAL DOS MEANDROS DO RIO ARAGUAIA	MT/GO	53	sem informação
2	ÁREA DE PROTEÇÃO AMBIENTAL DA CHAPADA DO ARARIPE	PI/CE/PE	18	sem informação
3	ÁREA DE PROTEÇÃO AMBIENTAL SERRA DA IBIAPABA	PI/CE	8	24 combatentes atuam na operação, desses, 6 brigadistas do Parque Nacional Sete Cidades (ICMBio), 6 bombeiros do município de Domingos Mourão e 14 brigadistas do Ibama.
4	ÁREA DE PROTEÇÃO AMBIENTAL BACIA DO PARAÍBA DO SUL	MG/RJ/SP	7	sem informação
5	ÁREA DE PROTEÇÃO AMBIENTAL DA BACIA DO RIO SÃO JOÃO/MICO-LEÃO-DOURADO	RJ	7	sem informação
6	ÁREA DE PROTEÇÃO AMBIENTAL DELTA DO PARNAÍBA	MA/PI/CE	7	sem informação
7	ÁREA DE PROTEÇÃO AMBIENTAL DO PLANALTO CENTRAL	GO/DF	6	sem informação
8	ÁREA DE PROTEÇÃO AMBIENTAL DO TAPAJÓS	PA	4	sem informação
9	ÁREA DE PROTEÇÃO AMBIENTAL SERRA DA TABATINGA	MA/PI	3	sem informação
10	ÁREA DE PROTEÇÃO AMBIENTAL DA REGIÃO SERRANA DE PETRÓPOLIS	RJ	2	sem informação





FOCOS ATIVOS EM ÁREAS DE INTERESSE - Unidade de Conservação Estadual

Quadro 02 Lista das 10 Unidades de Conservação Estaduais mais críticas em relação aos focos de calor captados via satélite (todos satélites) no dia 12/09/2023.

Nº	UCE	UF	Nº Focos	Situação
1	ÁREA DE PROTEÇÃO AMBIENTAL TRIUNFO DO XINGU	PA	1.552	sem informação
2	PARQUE ESTADUAL DE CORUMBIARA	RO	287	sem informação
3	PARQUE ESTADUAL SERRA RICARDO FRANCO	MT	77	sem informação
4	ÁREA DE PROTEÇÃO AMBIENTAL DO ARQUIPÉLAGO DO MARAJÓ	PA	70	sem informação
5	ÁREA DE PROTEÇÃO AMBIENTAL ILHA DO BANANAL/CANTÃO	TO	70	sem informação
6	ÁREA DE PROTEÇÃO AMBIENTAL DO ENCANTADO	GO	62	sem informação
7	ÁREA DE PROTEÇÃO AMBIENTAL POUSO ALTO	GO	53	sem informação
8	RESERVA EXTRATIVISTA JACI-PARANÁ	RO	49	sem informação
9	ÁREA DE PROTEÇÃO AMBIENTAL SERRA DO LAJEADO	TO	46	sem informação
10	ÁREA DE PROTEÇÃO AMBIENTAL DAS REENTRÂNCIAS MARANHENSES	MA	40	sem informação





FOCOS ATIVOS EM ÁREAS DE INTERESSE - Terras Indígenas

Quadro 03 Lista das 10 Terras Indígenas mais críticas em relação aos focos de calor captados via satélite (todos satélites) no dia 12/09/2023.

Nº	TI	UF	Nº Focos	Situação
1	INAWEBOHONA	TO	557	Operação conjunta - retireiros
2	SÃO MARCOS - MT	MT	154	Uso tradicional
3	AREÕES	MT	91	Uso tradicional
4	PIMENTEL BARBOSA	MT	87	Uso tradicional
5	PARABUBURE	MT	78	Uso tradicional
6	PORQUINHOS DOS CANELA-APÃNJEKRA	MA	65	invasão (madeira e gado) tem área ainda não homologada, apenas declarada - Maranhão - brigadas atuando, conforme ponto focal tudo sob controle
7	APYTEREWA	PA	50	invasão (gado)
8	KRAOLANDIA	TO	41	Uso tradicional
9	BACURIZINHO	MA	37	invasão (madeira e gado) tem área ainda não homologada, apenas declarada - Maranhão - brigadas atuando, conforme ponto focal tudo sob controle
10	MERURE	MT	35	Uso tradicional





FOCOS ATIVOS EM ÁREAS DE INTERESSE - Assentamento da Reforma Agrária

Quadro 04 Lista dos 10 Projetos de Assentamento da Reforma Agrária mais críticos em relação aos focos de calor captados via satélite (todos satélites) no dia 12/09/2023.

Nº	PA	UF	Nº Focos	Situação
1	PA RIO JUMA	AM	260	sem informação
2	PDS ESPERANÇA	PA	142	sem informação
3	PDS KENO	MT	112	sem informação
4	PA JACARÉ	PA	64	sem informação
5	PA MONTE	AM	48	sem informação
6	PA MUCAITÁ	PI	41	sem informação
7	PA CACHIMBO II	MT	39	sem informação
8	PA NOVA COTRIGUAÇU	MT	38	sem informação
9	PA PARAÍSO	PA	37	sem informação
10	PA FLORES	PI	37	sem informação





FOCOS ATIVOS EM ÁREAS DE INTERESSE - Estados Críticos

Quadro 05

Lista dos 10 estados mais críticos em relação aos focos de calor captados via satélite (todos satélites) no dia 12/09/2023. Informações sobre a situação fornecidas pela Defesa Civil Nacional

Nº	Estado	UF	Nº Focos	Situação
1	PARÁ	PA	5.743	sem informação
2	MATO GROSSO	MT	4.303	sem informação
3	MARANHÃO	MA	2.634	sem informação
4	TOCANTINS	TO	2.169	sem informação
5	PIAUÍ	PI	1.985	sem informação
6	AMAZONAS	AM	1.282	sem informação
7	MINAS GERAIS	MG	1.091	sem informação
8	BAHIA	BA	1.060	sem informação
9	ACRE	AC	787	sem informação
10	RONDÔNIA	RO	706	sem informação





FOCOS ATIVOS EM ÁREAS DE INTERESSE - Municípios Críticos

Quadro 06

Lista dos 10 Municípios mais críticos em relação aos focos de calor captados via satélite (todos satélites) no dia 12/09/2023.

Nº	Municípios	UF	Nº Focos	Situação
1	ALTAMIRA	PA	1.824	sem informação
2	SÃO FÉLIX DO XINGU	PA	998	sem informação
3	LAGOA DA CONFUSÃO	TO	574	sem informação
4	COLNIZA	MT	394	sem informação
5	APUÍ	AM	355	sem informação
6	PEIXOTO DE AZEVEDO	MT	334	sem informação
7	MIRADOR	MA	327	sem informação
8	URUÇUI	PI	285	sem informação
9	APIACÁS	MT	261	sem informação
10	CUMARU DO NORTE	PA	232	sem informação





FOCOS ATIVOS EM ÁREAS DE INTERESSE - Operações Ativas

Quadro 07 Operações de Combate em andamento em 13/09/2023.

Operação	Data início	Recursos	Situação	Status	Reforços
Operação Xingu 2023	17/08/2023	<p>Pessoal: 60 integrantes sendo: 02 Servidor do Ibama (Prevfogo), 04 Supervisores Federais, 24 Brigadistas da Brif-PE Tiro Quente (DF), 01 Supervisor Estadual (RJ), 05 Brigadistas Brif-PE Montanha (RJ), 03 Brigadistas Brif-I Xacriabá (MG), 15 Brigadistas Brif-PE Kalunga (GO) 01 Colaborador Eventual (ISA).</p> <p>Equipamentos e Ferramentas: Materiais e equipamentos de combate diversos. Transporte: 09 Viaturas 4x4, 01 Viatura F4000, 01 Viatura Caminhão Rodo Fogo, 01 Viatura Caminhão Posto de Comando e 01 VTR UTV.</p> <p>Aeronave: 01 Helicóptero PS-HBM - Ibama 07 (COAER).</p>	Incêndio controlado em processo de extinção dos focos de calor na região da Aldeia Lago Azul. Vigilância e monitoramento da área. As equipes que estão na operação tem se dividido para dar apoio nas ações de prevenção, educação ambiental e queimas controladas de roças indígenas. Seguem sob atenção para possíveis acionamentos a depender do quadro situacional dos focos ativos no interior e/ou entorno do Parque Indígena do Xingu - PIX.	Controlado, em procedimento de extinção e vigilância.	15 Combatentes Brif-PE Rondônia e 02 Viaturas com previsão de chegada em 01/09/2023.
Operação Maraiwatsed 2023	03/08/2023	<p>Pessoal: 33 integrantes, sendo: 01 servidor do Ibama (Supes-GO), 11 BRIF-PE GO, 07 BRIF-PE RJ, 14 BRIF-I Maraiwatsed, 01 Supervisor de Brigada TO.</p> <p>Equipamentos e Ferramentas: Motorizados e Manuais, Raspantes, Cortantes, Mistas e Múltiplas.</p> <p>Transporte: 03 Viaturas 4x4.</p>	Em vigilância no -IF -15/16 - Setor: central	Sob controle Sem incêndio ativo	Os reforços previstos para chega no dia 04/09 não chegaram em função de quebra do veículo que transportava os mesmos. Ainda sem previsão de chegada.





FOCOS ATIVOS EM ÁREAS DE INTERESSE - Operações Ativas

Quadro 07 Operações de Combate em andamento em 13/09/2023.

Operação	Data início	Recursos	Situação	Status	Reforços
Operação Parecis 2023	23/08/2023	<p>Pessoal: 28 integrantes, sendo: 01 Supervisor de Brigada MT, 06 BRIF-Cotriguaçu, 05 BRIF-Cáceres, 16 BRIF-Paresi. Equipamentos e Ferramentas: Materiais e equipamentos de combate diversos. Transporte: 04 Viaturas 4x4, 01 Viatura Adaptada, 01 UTV Defender e 01 UTV Comander.</p>	<p>Monitoramento e rondas nos territórios da etnia Parecis (TIs: Paresi, Utiariti, Rio Formoso, Estivadinho e Figueiras) e Nambikwara (TI Tirecatinga). Atividades planejadas de Queima de Roça. Combate, controle e extinção a incêndios nos focos iniciais.</p>	<p>Sob controle Sem incêndio ativo</p>	<p>Sem previsão de reforço Revezamento de equipes (Cotriguaçu e Cáceres) Desmobilização de 05 Brif Bakairi</p>





FOCOS ATIVOS EM ÁREAS DE INTERESSE - Operações Ativas

Quadro 07 Operações de Combate em andamento em 13/09/2023.

Operação	Data início	Recursos	Situação	Status	Reforços
Operação Maranhão 2023	01/09/2023	<p>Pessoal: 186 integrantes, sendo: 15 BRIF-I Carú/MA, 17 BRIF-I Krikati/MA, 17 BRIF-I Governador/MA, 17 BRIF-I Porquinhos/MA, 17 BRIF I Lago Branco/MA, 17 BRIF I Lg. Cumprida /MA, 17 BRIF I Canudal/MA, 17 BRIF I Jussara/MA, BRIF I Zutiwa/MA, 29 BRIF - E Grajaú/MA, 05 Supervisores Estaduais e 01 Servidor (Prevfogo) . Equipamentos e Ferramentas: Materiais e equipamentos de combate diversos. Transporte: 14 Viaturas 4x4, 02 Adaptadas, 06 UTV's , 06 Motocicletas e 01 Quadríciclo.</p>	<p>Atualmente as Brigadas estão realizando o combate quando surge focos dentro das áreas de atuação.</p> <p>Rondas diárias, via terrestre, e monitoramento via satélite, além do agendamento de queima de roças tradicionais, previstas para ocorrer na segunda quinzena de setembro.</p>	Sob controle	30 Combatentes Brif-PE Ceará com previsão de chegada em 10/09/2023.
Operação Mata do Mamão - Parna Araguaia	01/09/2023	<p>Pessoal: 178 integrantes, sendo: 2 servidores + 16 brigadistas Parque Nacional do Araguaia, 1 servidor + 7 brigadistas NGI Mambai, 1 brigadista do Parque Nacional da Canastra, 1 servidor da FUNAI, 13 brigadistas da Brigada Nacional Wellington Peres e 125 brigadistas Ibama Prevfogo e 12 membros para operações aéreas. Equipamentos e Ferramentas: Materiais e equipamentos de combate diversos. Transporte: 1 helicóptero (ICMBio), 1 helicóptero + bambi (Ibama), 2 Air Tractors, 4 Viaturas 4x4, 6 UTV (Ibama).</p>	<p>Operação a nível nacional (nível 3) com comando unificado entre ICMBio, Ibama e FUNAI. Dois incêndios distintos iniciados no dia 01/09/2023 no interior da Mata do Mamão, Zona Intangível do parque e prioritária para combate. A provável causa dos focos é natural (raio após tempestade). Um está localizado no Setor Oeste, em área bem degradada e outro no Setor Leste/nordeste, em área menos degradada. No Setor Leste, a estratégia é de realização de sobrevoo, abertura de linha manual no flanco sul e transporte de 20 Brigadistas de helicóptero e 5 Brigadistas por terra para o combate direto diurno. No Setor Oeste, 33 brigadistas atuam no combate direto e na abertura e monitoramento de linha de defesa. O início da mobilização de apoio se deu no dia 02/09. No dia 12/09, um total de 178 pessoas atuam na operação, dessas, 125 do Ibama Prevfogo, 40 do ICMBio, 12 membros para operações aéreas e 1 da FUNAI. A operação conta também com apoio aéreo de 1 helicóptero do ICMBio (desde 03/09) um helicóptero do Ibama (desde 05/09) e 2 Air Tractors do ICMBio (desde 09/09) com sobrevoos de reconhecimento, transporte dos combatentes e lançamentos de água.</p>	Ativo e em combate	



FOCOS ATIVOS EM ÁREAS DE INTERESSE - Operações Ativas

Quadro 07 Operações de Combate em andamento em 13/09/2023.

Operação	Data início	Recursos	Situação	Status	Reforços
Operação Andirá Marau	02/09/2023	<p>Pessoal: 22 Brigadistas Prevfogo (disponíveis para deslocamento em Itaituba); 12 brigadistas Brigada voluntária de Barreirinha (se deslocaram para a TI) . 5 pessoas DSEI (se deslocou para auxiliar no combate) . 10 bombeiros do Corpo de Bombeiros de Itaituba se disponíveis para TI para atuar no combate (Foram acessados oficialmente dia 06/09 pela Funai). Equipamentos e Ferramentas: Materiais e equipamentos de combate diversos. Transporte: 1 Lancha (DSEI).</p>	<p>22 Brigadistas Prevfogo/Ibama de prontidão em Itaituba/PA aguardando deslocamento para a TI. Articulação do MPI com MD para cessão de aeronave. DSEI Parintins vai ceder uma lancha para o deslocamento das equipes de combate no interior da TI. Comunidade indígena já perdeu diversas roças, estão mobilizados e receberam do CBM e Prefeitura de Barreirinha/AM equipamentos diversos para combate, mas não possuem qualquer treinamento. A Funai (CR manaus e COPI) no dia 02/08 fez acionamento ao Ibama/Prevfogo nível II, e a Cr Manaus no dia 02/08 fez acionamento ao Corpo de Bombeiro de Manaus. No dia 04/08 o Corpo de Bombeiro de Itaituba a pedido do DSEI fez sobrevoou a Aldeia Simão da TI Andirá Marau (Relatório recebido pela Funai no dia 05/08). Funai no dia 05/09 fez Ofício ao MPI solicitando apoio do MD para deslocamento da equipe do Ibama/Prevfogo de Itaituba para a TI. MPI enviou dia 06/09 ofício para MD. CR Manaus enviou ofício aos Bombeiros dia 06/09) para combate na TI. Funai no dia 07/09 solicitou apoio do CPBV para deslocamento da equipe do Ibama/Prevfogo de Itaituba para a TI. Funai iniciou tratativas para solicitação de apoio ao CBMDF - GAVOP. Funai descentralizou recursos para Unidade local para apoio as atividades de combate. Realizado reconhecimento no dia 12/09 na área dos incêndios próximos a Aldeia Simão e reunião com lideranças (Helicóptero do IBAMA e DSEI). Início do deslocamento dos Brigadistas de Itaituba para Aldeia Simão.</p>	Ativo e sem combate	



FOCOS ATIVOS EM ÁREAS DE INTERESSE - Operações Ativas

Quadro 07 Operações de Combate em andamento em 13/09/2023.

Operação	Data início	Recursos	Situação	Status	Reforços
Operação Sertão Zen - Parna Veadeiros	11/09/2023	Pessoal: 6 brigadistas ICMBio, 6 brigadistas Prevfogo, 6 bombeiros CBMGO e 12 voluntários .Equipamentos e Ferramentas: 1 AirTractor ICMBio . Transporte: .	Incêndio originado no dia 11/09 em estrada que dá acesso a trilha de visitação, fora dos limites da UC, em região conhecida como Sertão Zen. Equipes do IBAMA/PrevFogo, Corpo de Bombeiros Militar do Estado de Goiás (CBMGO), ICMBio e Voluntários atuaram durante o dia 11/09 com apoio de AirTractor do ICMBio e o fogo foi tido como extinto durante a noite. Contudo, na manhã do dia 12/09 foi avistada reiguição no local. As equipes retornaram ao combate e contaram com o apoio de brigadistas da Rede Contra Fogo. A aeronave realiza lançamentos e sobrevoo de monitoramento aéreo. O fogo ainda não adentrou os limites do parque.	Sob controle	





MAPA DA OPERAÇÃO MATA DO MAMÃO - PARNA DO ARAGUAIA - 07/09

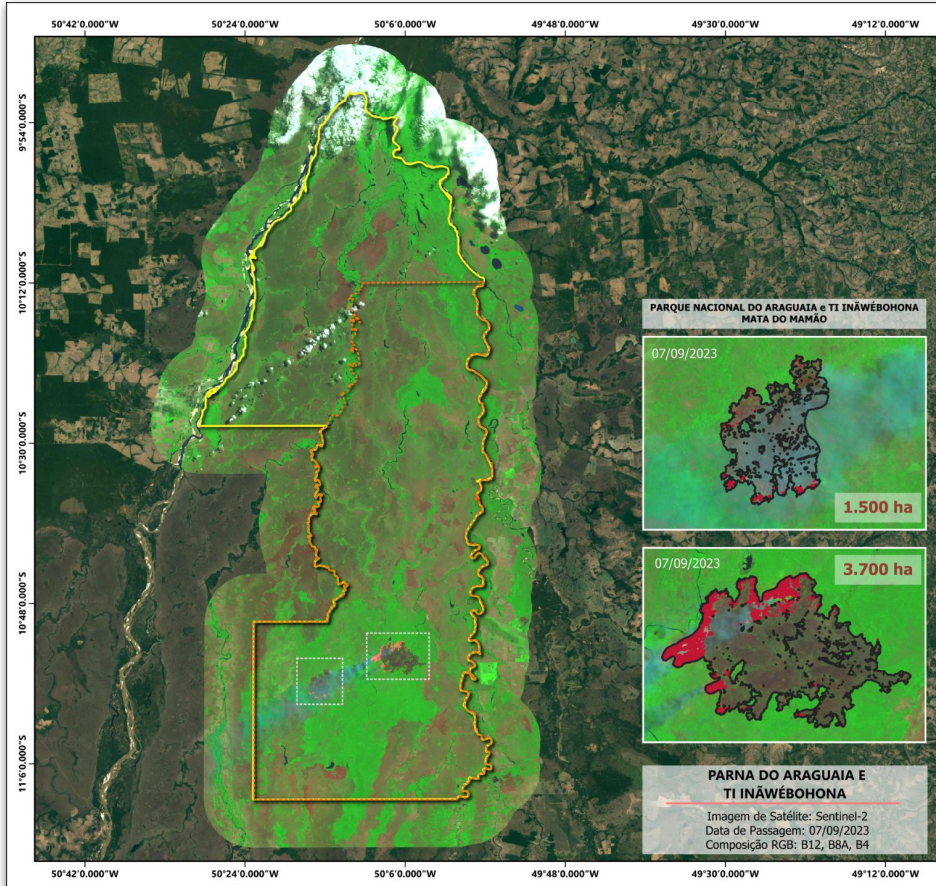

PARQUE NACIONAL DO ARAGUAIA E TERRA INDÍGENA INÁWÉBOHONA

Carta imagem com a área atingida pelo fogo.
A Unidade de Conservação encontra-se sobreposta à Terra Indígena Ináwébohona.

- Legenda:**
- Limite da Unidade de Conservação
 - Limite da Terra Indígena
 - Cicatriz de Incêndio
 - Frente de Fogo - Sentinel-2

Fontes:
Imagens de Satélite: ESA Copernicus / Google Earth
Unidade de Conservação: ICMBio
Terra Indígena: Funai

Data de Elaboração: 08/09/2023 **Período da Operação:** 02/09/2023

Responsáveis Técnicos:
Dr. Fabiano Morelli
Paulo Cunha



Sistema de Projeção Geográfica
Datum: WGS 84 - EPSG: 4326



CENTRO INTEGRADO MULTITAGÊNCIAS DE COORDENAÇÃO OPERACIONAL NACIONAL
<http://sisfogo.ibama.gov.br>

PARQUE NACIONAL DO ARAGUAIA e TI INÁWÉBOHONA MATA DO MAMÃO

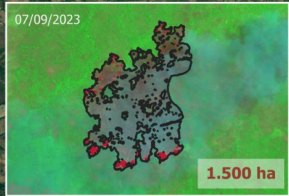

PARNA DO ARAGUAIA E TI INÁWÉBOHONA

Imagem de Satélite: Sentinel-2
Data de Passagem: 07/09/2023
Composição RGB: B12, B8A, B4





MAPA DA OPERAÇÃO MATA DO MAMÃO - PARNA DO ARAGUAIA - 12/09

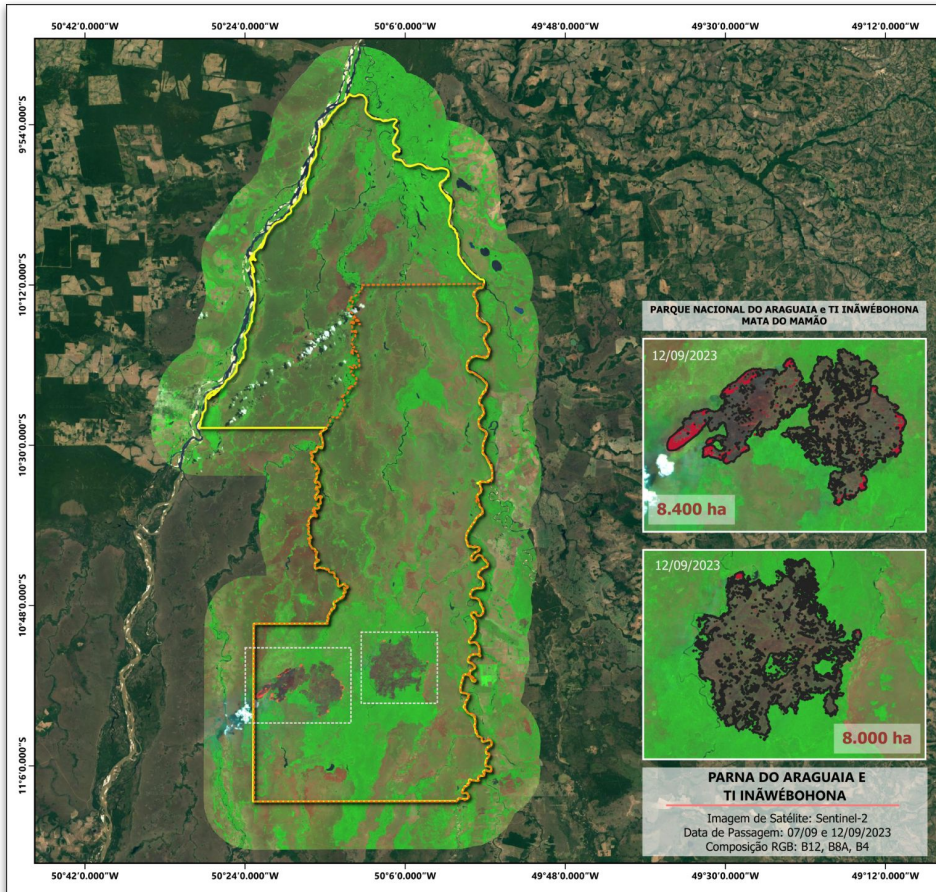

PARQUE NACIONAL DO ARAGUAIA E TERRA INDÍGENA INÁWÉBOHONA

Carta imagem com a área atingida pelo fogo.

A Unidade de Conservação encontra-se sobreposta à Terra Indígena Ináwébohona.

Legenda:

- Limite da Unidade de Conservação
- Limite da Terra Indígena
- Cicatriz de Incêndio
- Frente de Fogo - Sentinel-2

Fontes:

Imagens de Satélite: ESA Copernicus / Google Earth
Unidade de Conservação: ICMBio
Terra Indígena: Funai

Data de Elaboração: 13/09/2023
Período da Operação: 02/09/2023

Responsáveis Técnicos:

Dr. Fabiano Morelli
Paulo Cunha

Localização da Área:



Sistema de Projeção Geográfica
Datum: WGS 84 - EPSG: 4326



CENTRO INTEGRADO MULTITAGÊNCIAS DE COORDENAÇÃO OPERACIONAL NACIONAL
<http://sisfogo.ibama.gov.br>





ÁREA QUEIMADA - TI PARQUE DO TUMUCUMAQUE, PARÁ

Total anual de área queimada no período de 2012 a 2023*
(ha)

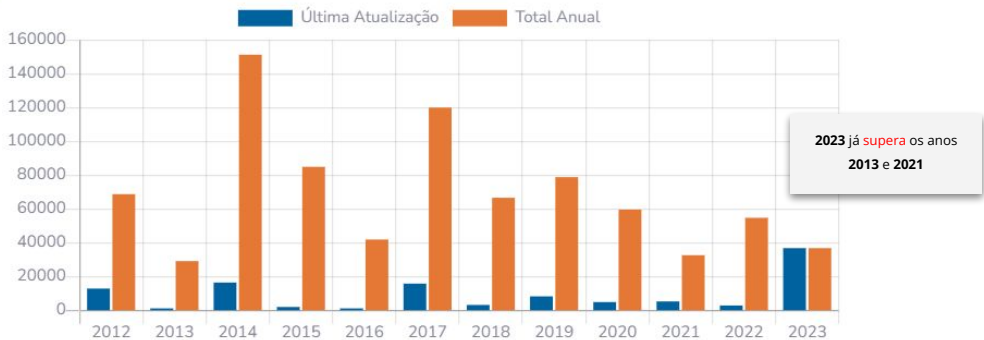

ÁREA QUEIMADA 2023
01/01 a 12/09

36.775 ha

1,2 %

Total mensal de área queimada em 2023*, comparado com a média histórica (2012-2022)
(ha)

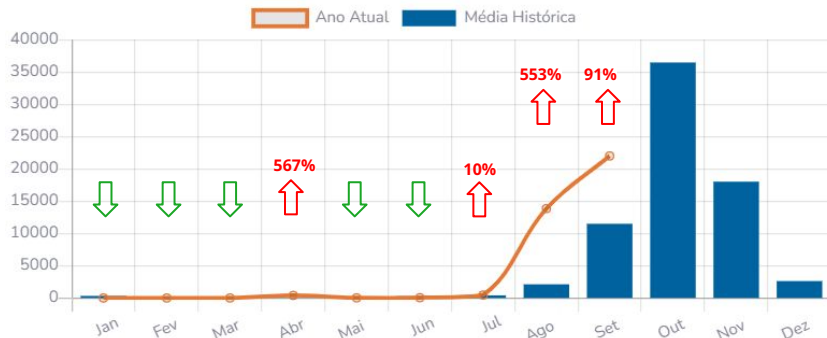

Total diário de área queimada em 2023*
(ha)



*Os valores de 2023 são baseados nas estimativas dos alertas até 12/09.



ÁREA QUEIMADA - TI PARQUE DO TUMUCUMAQUE, PARÁ

Alertas de área queimada dos últimos 60 dias

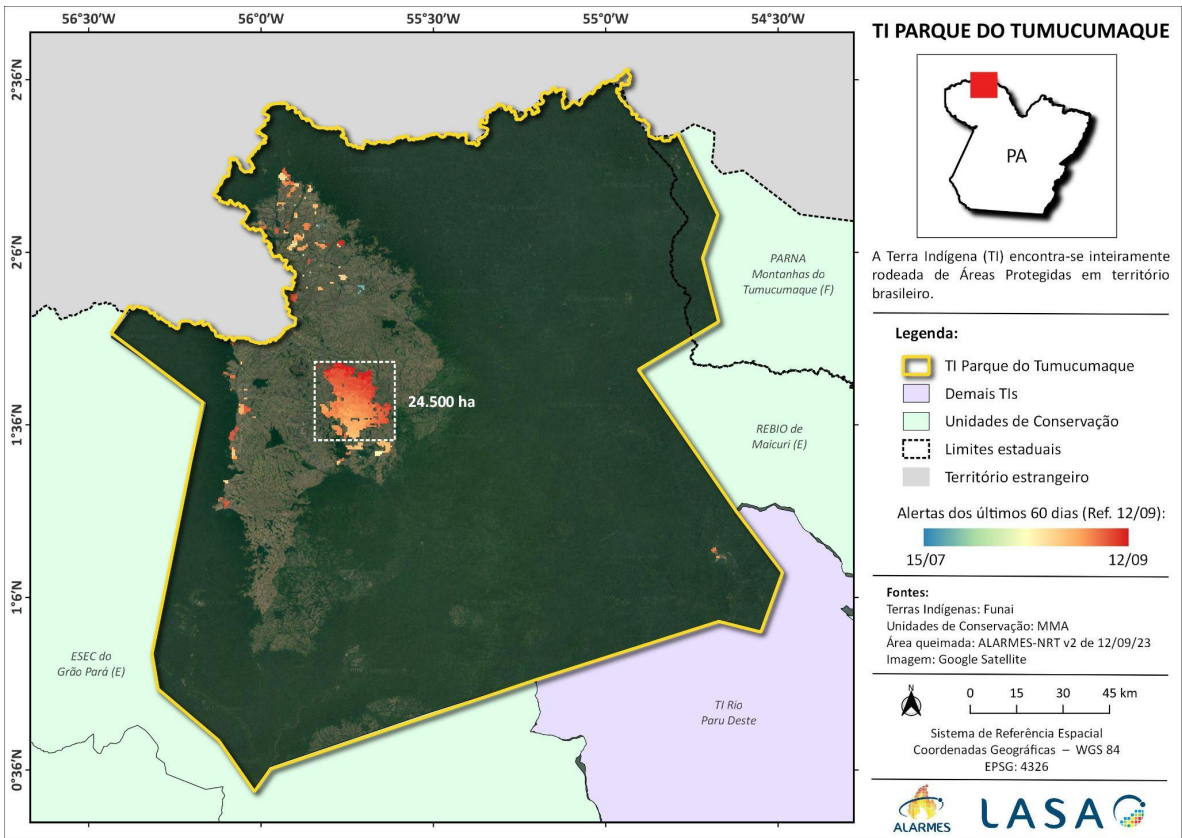

ALERTA
12/09/2023



ÁREA QUEIMADA - TI PARQUE DO TUMUCUMAQUE, PARÁ

N. de anos com área queimada

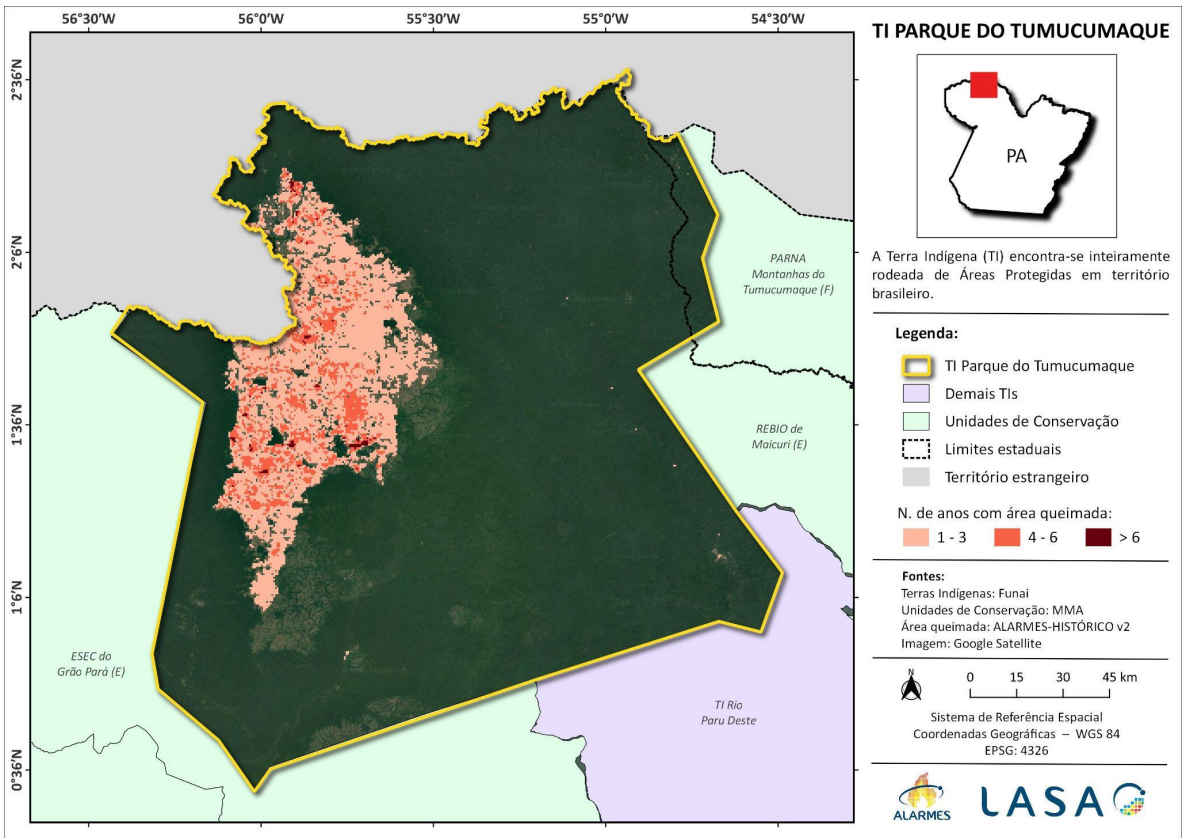

Histórico 2012-2022

1-3:	79%
4-6:	20%
> 6:	1%



ÁREA QUEIMADA - TI PARQUE DO TUMUCUMAQUE, PARÁ

Último ano com área queimada

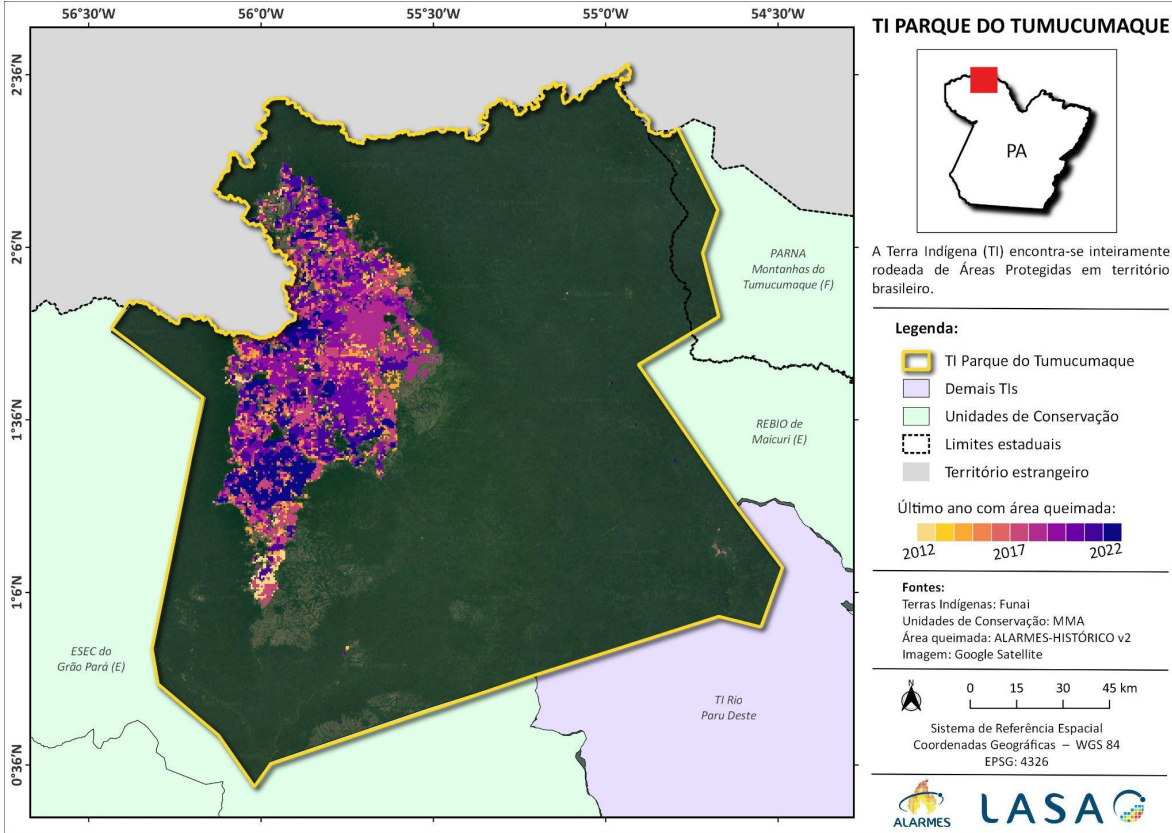

Histórico 2012-2022

67% da extensão
queimada do
período queimou
nos **últimos**
5 anos





Previsão CAMS América do Sul (+24h)

Aerosol forecasts

Base time: Wed 13 Sep 2023 00 UTC Valid time: Wed 13 Sep 2023 03 UTC (+3h) Area : South America Aerosol type : Biomass-burning aerosol

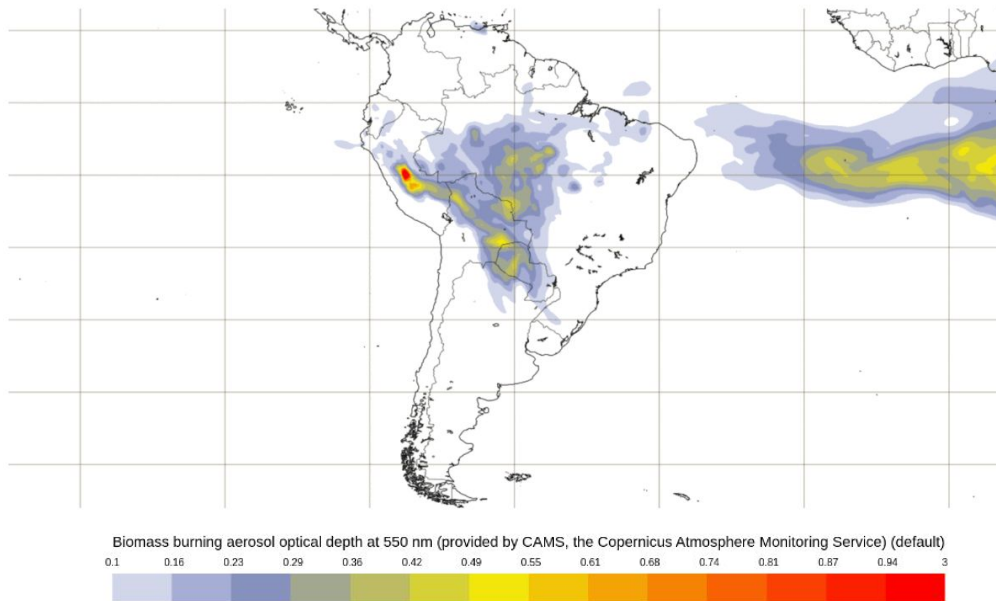

PROGRAMME OF
THE EUROPEAN UNION



IMPLEMENTED BY





Previsão CAMS GLOBAL (+3h)

Aerosol forecasts

Base time: Wed 13 Sep 2023 00 UTC Valid time: Wed 13 Sep 2023 03 UTC (+3h) Area : Global Aerosol type : Biomass-burning aerosol

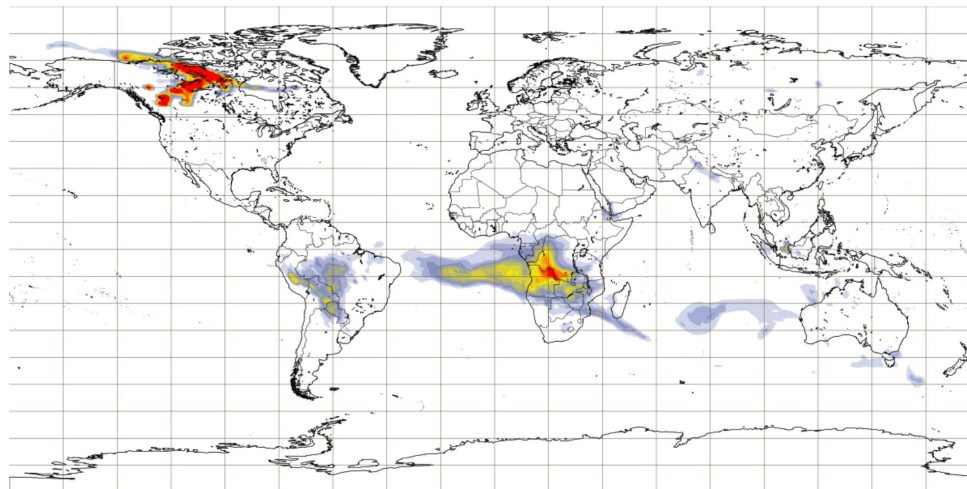

Biomass burning aerosol optical depth at 550 nm (provided by CAMS, the Copernicus Atmosphere Monitoring Service) (default)



PROGRAMME OF
THE EUROPEAN UNION

