



CIMAN

CENTRO INTEGRADO MULTIAGÊNCIAS DE
COORDENAÇÃO OPERACIONAL NACIONAL

Centro Integrado Multiagências de Coordenação Operacional Nacional • CIMAN 2023

Boletim Diário 13 • 11/09/2023



MINISTÉRIO DE
PORTOS E
AEROPORTOS

MINISTÉRIO DO
DESENVOLVIMENTO
AGRÁRIO E
AGRICULTURA FAMILIAR

MINISTÉRIO DA
INTEGRAÇÃO E DO
DESENVOLVIMENTO
REGIONAL

MINISTÉRIO DA
CIÊNCIA, TECNOLOGIA
E INOVAÇÃO

MINISTÉRIO DOS
TRANSPORTES

MINISTÉRIO DA
DEFESA

MINISTÉRIO DA
JUSTIÇA E
SEGURANÇA PÚBLICA

MINISTÉRIO DOS
POVOS INDÍGENAS

MINISTÉRIO DO
MEIO AMBIENTE E
MUDANÇA DO CLIMA

GOVERNO FEDERAL
BRASIL
UNIÃO E RECONSTRUÇÃO



1. Briefing Meteorológico - Condição Atual



AVISO METEOROLÓGICO - ALERTA 11/09/2023

6 Alertas



Chuvas Intensas



Ventos Costeiros



Tempestade



Vendaval



Baixa Umidade

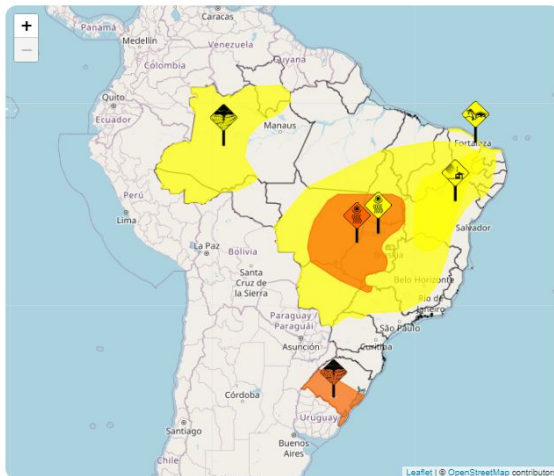

| | | |
|----|----|----|
| AC | AL | |
| AM | BA | CE |
| DF | | GO |
| MA | MT | MS |
| MG | PA | PB |
| PR | PE | PI |
| | RN | RS |
| RO | RR | |
| SP | SE | TO |



Perigo Potencial. Situação meteorológica potencialmente perigosa. Cuidado na prática de atividades sujeitas a riscos de caráter meteorológico. Mantenha-se informado sobre as condições meteorológicas previstas e não corra risco desnecessário.



Perigo. Situação meteorológica perigosa. Mantenha-se muito vigilante e informe-se regularmente sobre as condições meteorológicas previstas. Intei-se sobre os riscos que possam ser inevitáveis. Siga os conselhos das autoridades.





AVISO METEOROLÓGICO - ALERTA 11/09/2023

Alerta de Ventos Costeiros



Instituto Nacional de Meteorologia

MINISTÉRIO DA AGRICULTURA E PECUÁRIA



Aviso de: Ventos Costeiros

Grau de severidade: Perigo Potencial

Início: 10/09/2023 10h05min

Fim: 12/09/2023 10h00min

Riscos Potenciais:

INMET publica aviso iniciando em: 10/09/2023 10:05. Intensificação dos ventos nas regiões litorâneas, movimentando dunas de areia sobre construções na orla.

Instruções:

- Contate a Defesa Civil (telefone: 199).

Municípios:

Acarauá - CE (2300200), Amontada - CE (2300754), Aquiraz - CE (2301000), Aracati - CE (2301109), Areia Branca - RN (2401107), Baraúna - RN (2401453), Barroquinha - CE (2302057), Beberibe - CE (2302206)... VEJA MAIS

Áreas Afetadas:

Noroeste Cearense, Norte Cearense, Metropolitana de Fortaleza, Jaguaribe, Oeste Potiguar, Central Potiguar, Norte Piauiense, Agreste Potiguar, Leste Potiguar



AVISO METEOROLÓGICO - ALERTA 11/09/2023

Alerta de Baixa Umidade



Instituto Nacional de Meteorologia

MINISTÉRIO DA AGRICULTURA E PECUÁRIA

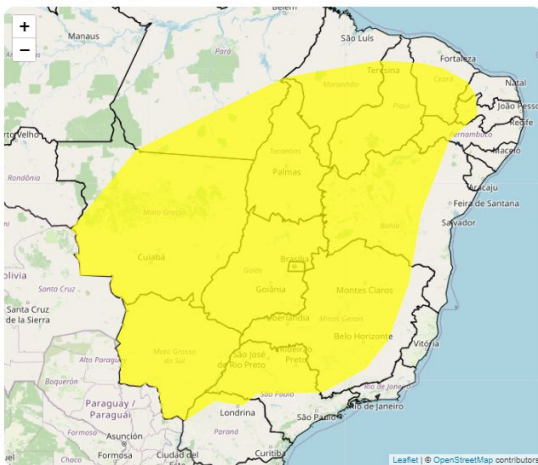

Aviso de: Baixa Umidade

Grau de severidade: Perigo Potencial

Início: 11/09/2023 11h30min

Fim: 11/09/2023 19h00min

Riscos Potenciais:

INMET publica aviso iniciando em: 11/09/2023 11:30. Umidade relativa do ar variando entre 30% e 20%. Baixo risco de incêndios florestais e à saúde...

Instruções:

- Beba bastante líquido.
- Evite desgaste físico nas horas mais secas.
- Evite exposição ao sol nas horas mais quentes do dia.
- Obtenha mais informações junto à Defesa Civil (telefone 199) e ao Corpo de Bombeiros (telefone 193).

Municípios:

Abadia de Goiás - GO (5200050), Abadia dos Dourados - MG (3100104), Abadiânia - GO (5200100), Abaeté - MG (3100203), Abaiara - CE (2300101), Abaíra - BA (2900108), Abaré - BA (2900207), Abreulândia - ... VEJA MAIS

Áreas Afetadas:

Centro Goiano, Triângulo Mineiro/Alto Paranaíba, Leste Goiano, Central Mineira, Sul Cearense, Centro Sul Baiano, Vale São-Franciscano da Bahia, Ocidental do Tocantins, Zona da Mata, Oeste Maranhense, Sudeste Piauiense, Serões Cearenses, Centro-Sul Mato-grossense, Sul Goiano, Vale do Rio Doce, Presidente Prudente, São José do Rio Preto, Leste Maranhense, São Francisco Pernambucano, Centro-Norte Piauiense, Sudeste Paraense, Nordeste Mato-grossense, Sertão Paraíba, Leste de Mato Grosso do Sul, Campinas, Oeste de Minas, Oeste Potiguar, Norte de Minas, Bauri, Sul/Sudoeste de Minas, Centro Norte de Mato Grosso do Sul, Campo das Vertentes, Oriental do Tocantins, Norte Mato-grossense, Sudoeste Paraense, Ribeirão Preto, Aracatuba, Sudeste Mato-grossense, Norte Goiano, Noroeste Paranaense, Sul Maranhense, Jaguaribe, Marília, Metropolitana de Belo Horizonte, Sudoeste Piauiense, Norte Central Paranaense, Sudoeste de Mato Grosso do Sul, Centro Norte Baiano, Araraquara, Pantanais Sul Mato-grossense, Jequitinhonha, Extremo Oeste Baiano, Centro-Sul Cearense, Noroeste Goiano, Centro Maranhense, Sudoeste Mato-grossense, Piracicaba, Sertão Pernambucano, Noroeste de Minas, Assis, Norte Piauiense, Distrito Federal, Leste Rondoniense, Norte Cearense, Vale do Mucuri, Noroeste Cearense, Norte Pioneiro Paranaense, Oeste Paraense, Nordeste Baiano



AVISO METEOROLÓGICO - ALERTA 11/09/2023

Alerta de Baixa Umidade



Instituto Nacional de Meteorologia

MINISTÉRIO DA AGRICULTURA E PECUÁRIA

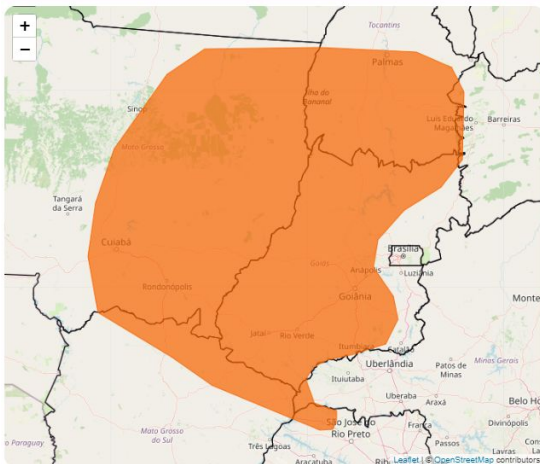

Aviso de: Baixa Umidade

Grau de severidade: Perigo

Início: 11/09/2023 12h00min

Fim: 11/09/2023 18h00min

Riscos Potenciais:

INMET publica aviso iniciando em: 11/09/2023 12:00. Umidade relativa do ar variando entre 20% e 12%. Risco de incêndios florestais e à saúde. Ressecamento da pele, desconforto nos olhos, boca e nariz.

Instruções:

- Beba bastante líquido.
- Atividades físicas não são recomendadas.
- Evite exposição ao sol nas horas mais quentes do dia.
- Use hidratante para pele e umidifique o ambiente.
- Obtenha mais informações junto à Defesa Civil (telefone 199) e ao Corpo de Bombeiros (telefone 193).

Municípios:

Abadia de Goiás - GO (5200050), Abadiânia - GO (5200100), Acorzal - MT (5100102), Acreúna - GO (5200134), Adelândia - GO (5200159), Água Boa - MT (5100201), Água Clara - MS (5000203), Água Limpa - GO... VEJA MAIS

Áreas Afetadas:

Centro Goiano, Leste Goiano, Centro-Sul Mato-grossense, Sul Goiano, Nordeste Mato-grossense, Leste de Mato Grosso do Sul, Centro Norte de Mato Grosso do Sul, Ocidental do Tocantins, Oriental do Tocantins, Sudeste Mato-grossense, Norte Goiano, São José do Rio Preto, Noroeste Goiano, Triângulo Mineiro/Alto Paranaíba, Sudoeste Mato-grossense, Extremo Oeste Baiano, Norte Mato-grossense, Pantanaís Sul Mato-grossense



AVISO METEOROLÓGICO - ALERTA 11/09/2023

Alerta de Chuvas Intensas



Instituto Nacional de Meteorologia

MINISTÉRIO DA AGRICULTURA E PECUÁRIA

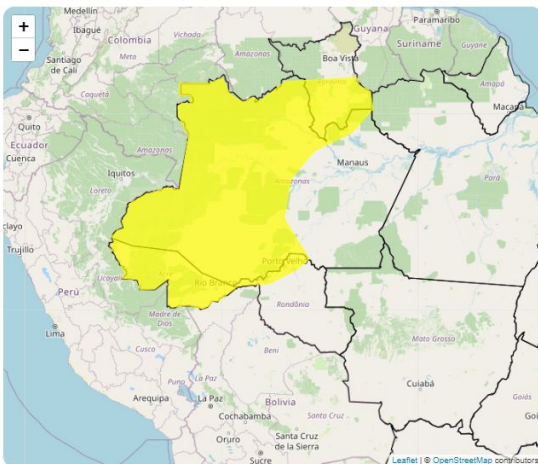

Aviso de: Chuvas Intensas

Grau de severidade: Perigo Potencial

Início: 11/09/2023 09h23min

Fim: 12/09/2023 10h00min

Riscos Potenciais:

INMET publica aviso iniciando em: 11/09/2023 09:23. Chuva entre 20 e 30 mm/h ou até 50 mm/dia, ventos intensos (40-60 km/h). Baixo risco de corte de energia elétrica, queda de galhos de árvores, alagamentos e de descargas elétricas.

Instruções:

- Em caso de rajadas de vento: (não se abrigue debaixo de árvores, pois há leve risco de queda e descargas elétricas e não estacione veículos próximos a torres de transmissão e placas de propaganda).
- Evite usar aparelhos eletrônicos ligados à tomada.
- Obtenha mais informações junto à Defesa Civil (telefone 199) e ao Corpo de Bombeiros (telefone 193).

Municípios:

Acrelândia - AC (1200013), Alvarães - AM (1300029), Amaturá - AM (1300060), Assis Brasil - AC (1200054), Atalaia do Norte - AM (1300201), Barcelos - AM (1300409), Benjamin Constant - AM (1300607), Boc... VEJA MAIS

Áreas Afetadas:

Vale do Acre, Centro Amazonense, Sudoeste Amazonense, Norte Amazonense, Sul Amazonense, Norte de Roraima, Madeira-Guaporé, Sul de Roraima, Vale do Juruá, Baixo Amazonas



AVISO METEOROLÓGICO - ALERTA 11/09/2023

Alerta de Chuvas Intensas



Instituto Nacional de Meteorologia

MINISTÉRIO DA AGRICULTURA E PECUÁRIA

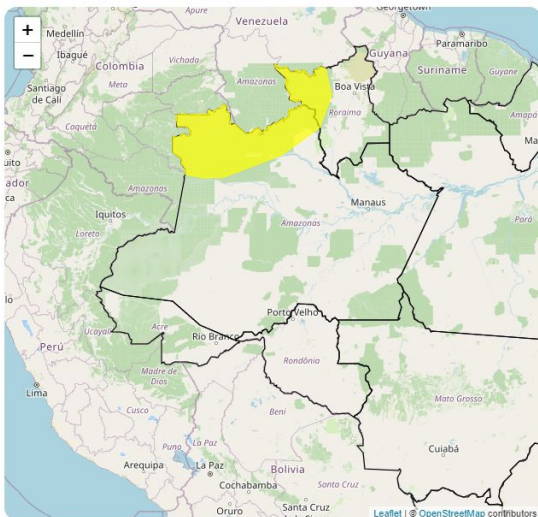

Aviso de: Chuvas Intensas

Grau de severidade: Perigo Potencial

Início: 09/09/2023 10h00min

Fim: 11/09/2023 10h00min

Riscos Potenciais:

INMET publica aviso iniciando em: 09/09/2023 10:00. Chuva entre 20 e 30 mm/ou até 50 mm/dia, ventos intensos (40-60 km/h). Baixo risco de corte de energia elétrica, queda de galhos de árvores, alagamentos e de descargas elétricas.

Instruções:

- Em caso de rajadas de vento: (não se abrigue debaixo de árvores, pois há leve risco de queda e descargas elétricas e não estacione veículos próximos a torres de transmissão e placas de propaganda).
- Evite usar aparelhos eletrônicos ligados à tomada.
- Obtenha mais informações junto à Defesa Civil (telefone 199) e ao Corpo de Bombeiros (telefone 193).

Municípios:

Aito Alegre - RR (1400050), Amajari - RR (1400027), Barcelos - AM (1300409), Caracaraí - RR (1400209), Iracema - RR (1400282), Japurá - AM (1302108), Mucajá - RR (1400308), Santa Isabel do Rio Negro ... VEJA MAIS

Áreas Afetadas:

Norte de Roraima, Norte Amazonense, Sul de Roraima



AVISO METEOROLÓGICO - ALERTA 11/09/2023

Alerta de Tempestade



Instituto Nacional de Meteorologia

MINISTÉRIO DA AGRICULTURA E PECUÁRIA

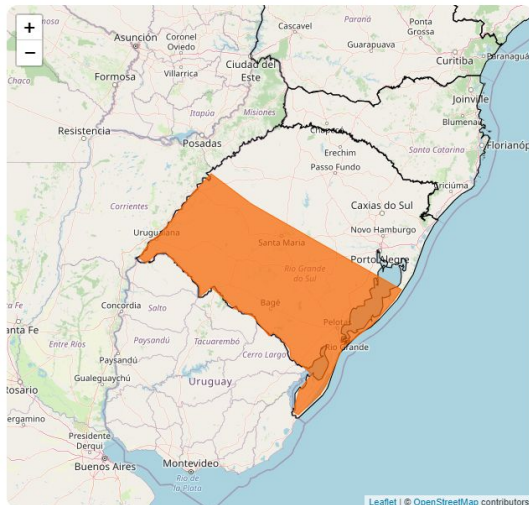

Aviso de: Tempestade

Grau de severidade: Perigo

Início: 11/09/2023 10h00min

Fim: 12/09/2023 10h00min

Riscos Potenciais:

INMET publica aviso iniciando em: 11/09/2023 10:00. Chuva entre 30 e 60 mm/h ou 50 e 100 mm/dia, ventos intensos (60-100 km/h), e queda de granizo. Risco de corte de energia elétrica, estragos em plantações, queda de árvores e de alagamentos..

Instruções:

- Em caso de rajadas de vento: (não se abrigue debaixo de árvores, pois há risco de queda e descargas elétricas e não estacione veículos próximos a torres de transmissão e placas de propaganda).
- Se possível, desligue aparelhos elétricos e quadro geral de energia.
- Obtenha mais informações junto à Defesa Civil (telefone 199) e ao Corpo de Bombeiros (telefone 193).

Municípios:

Aceguá - RS (4300034), Agudo - RS (4300109), Alegrete - RS (4300406), Amaral Ferrador - RS (4300638), Arambaré - RS (4300851), Arroio do Padre - RS (4301073), Arroio Grande - RS (4301305), Bagé - RS (... VEJA MAIS)

Áreas Afetadas:

Sudoeste Rio-grandense, Centro Ocidental Rio-grandense, Sudeste Rio-grandense, Metropolitana de Porto Alegre, Noroeste Rio-grandense, Centro Oriental Rio-grandense



AVISO METEOROLÓGICO - LEGENDAS



Perigo Potencial. Situação meteorológica potencialmente perigosa. Cuidado na prática de atividades sujeitas a riscos de caráter meteorológico. Mantenha-se informado sobre as condições meteorológicas previstas e não corra risco desnecessário.



Perigo. Situação meteorológica perigosa. Mantenha-se muito vigilante e informe-se regularmente sobre as condições meteorológicas previstas. Inteira-se sobre os riscos que possam ser inevitáveis. Siga os conselhos das autoridades.



Grande Perigo. Situação meteorológica de grande perigo. Estão previstos fenômenos meteorológicos de intensidade excepcional. Grande probabilidade de ocorrência de grandes danos e acidentes, com riscos para a integridade física ou mesmo à vida humana. Mantenha-se informado sobre as condições meteorológicas previstas e os possíveis riscos. Siga as instruções e conselhos das autoridades em todas as circunstâncias e prepare-se para medidas de emergência.



Ventos Costeiros



Geadas



Ressaca



Estiagem



Onda de Frio



Seca



Tornados



Incêndios



Tempestade de Raios



Baixa Umidade

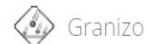

Granizo



Neve



Chuvas Intensas



Declínio de Temperatura



Vendaval



Acumulado de Chuva



Onda de Calor



Tempestade



Friagem



PRECIPITAÇÃO • 11 DE SETEMBRO DE 2023

MÉDIA

CONDIÇÃO OBSERVADA

ANOMALIA OBSERVADA

CLIMATOLOGIA DE PRECIPITAÇÃO (mm) – SET

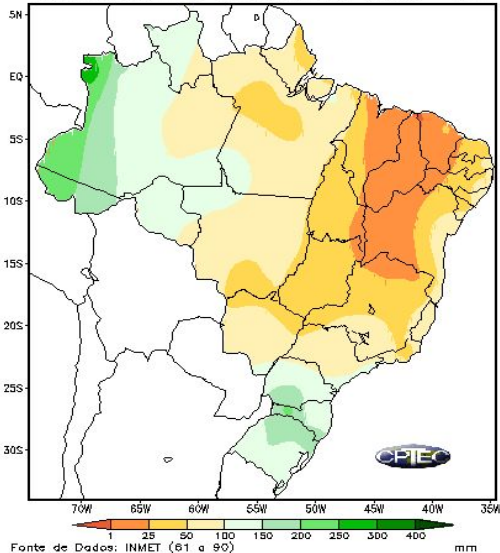

Fonte de Dados: INMET (61 a 90)

Precipitação Acumulada até 11/SET/2023

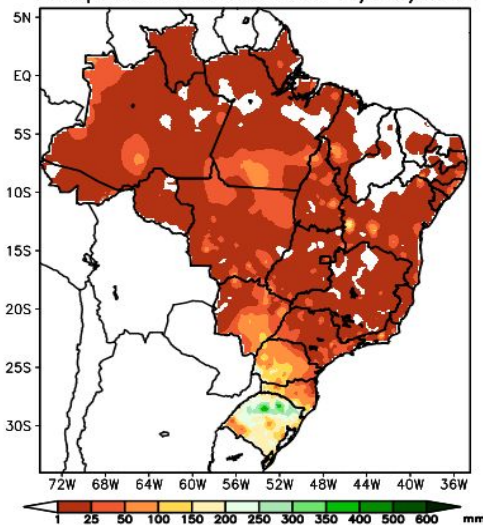

Fontes de dados: OPTC/INPE-INMET-FUNCENE/CE-AESA/PB-EMPARN/RN
ITEP/FLA/PE/PE-FEPAGRO/RS-CHESP-COMET/RJ-DIME/PI-CMRH/SE-SEMARH/A
SEMARH/BA-CEMIG/SINGE/MG-SEAG/ES-SIMEPAR/PR-CLIMERH/SC-IAC/SP

Anomalia Precipitação Acum. até 11/SET/2023

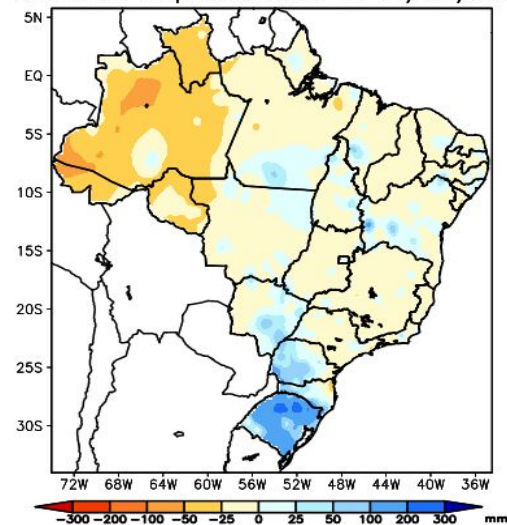

Fontes de dados: OPTC/INPE-INMET-FUNCENE/CE-AESA/PB-EMPARN/RN
ITEP/FLA/PE/PE-FEPAGRO/RS-CHESP-COMET/RJ-DIME/PI-CMRH/SE-SEMARH/A
SEMARH/BA-CEMIG/SINGE/MG-SEAG/ES-SIMEPAR/PR-CLIMERH/SC-IAC/SP





TEMPERATURA • 11 DE SETEMBRO DE 2023

MÉDIA

CONDIÇÃO OBSERVADA

ANOMALIA OBSERVADA

CLIMATOLOGIA DE TEMPERATURA MEDIA – SET

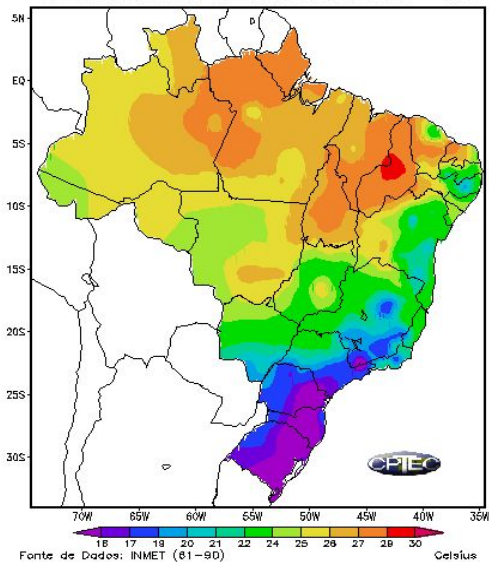

Temperatura maxima ate 11/SET/2023

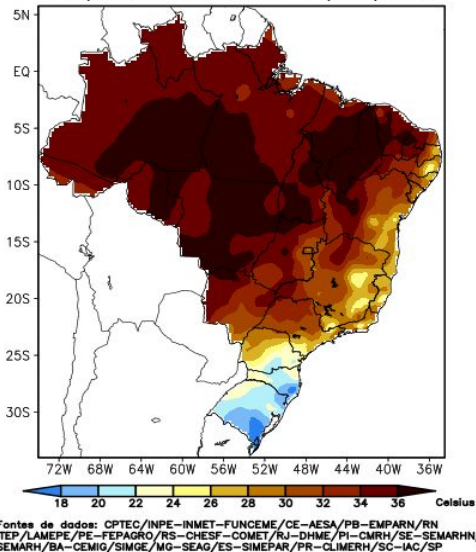

Anomalia Temperatura Maxima ate 11/SET/2023

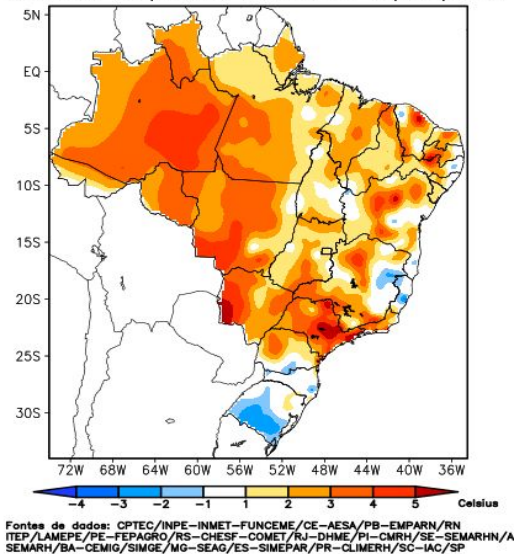



2. Briefing Meteorológico - Previsão



PREVISÃO DA PRECIPITAÇÃO ACUMULADA (11/09 A 16/09/2023)

A previsão de chuva acumulada entre os dias 11 de setembro a 16 de setembro, de acordo com os modelos numéricos do INMET.

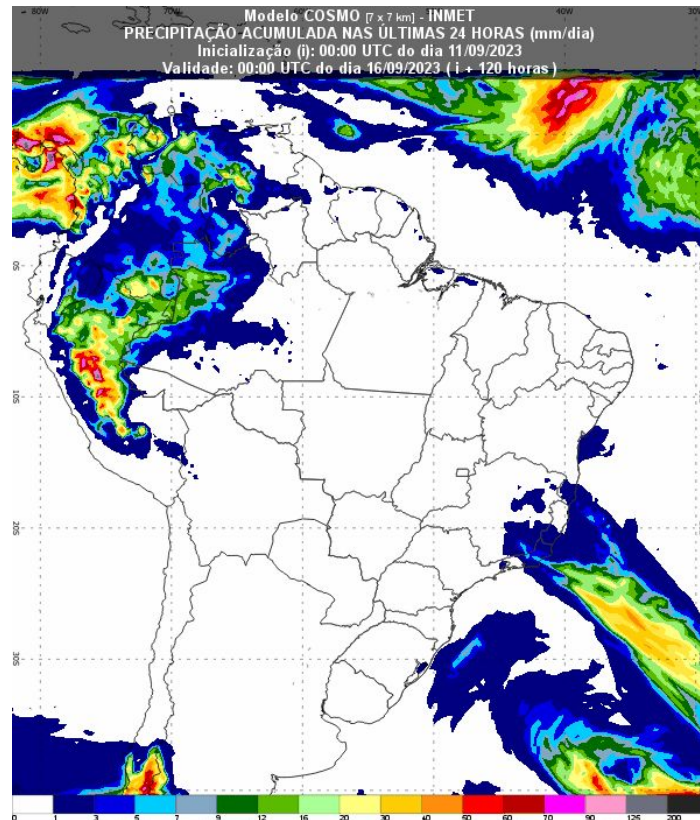
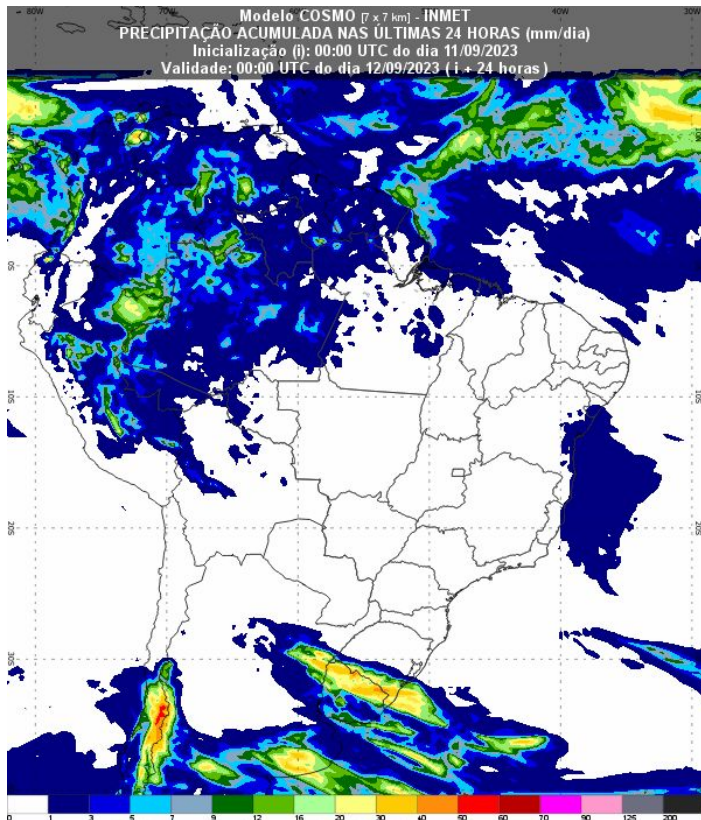

Fonte: Disponível em <https://vime.inmet.gov.br/AS>



RISCO DE FOGO - SETEMBRO

Tendências para próxima semana

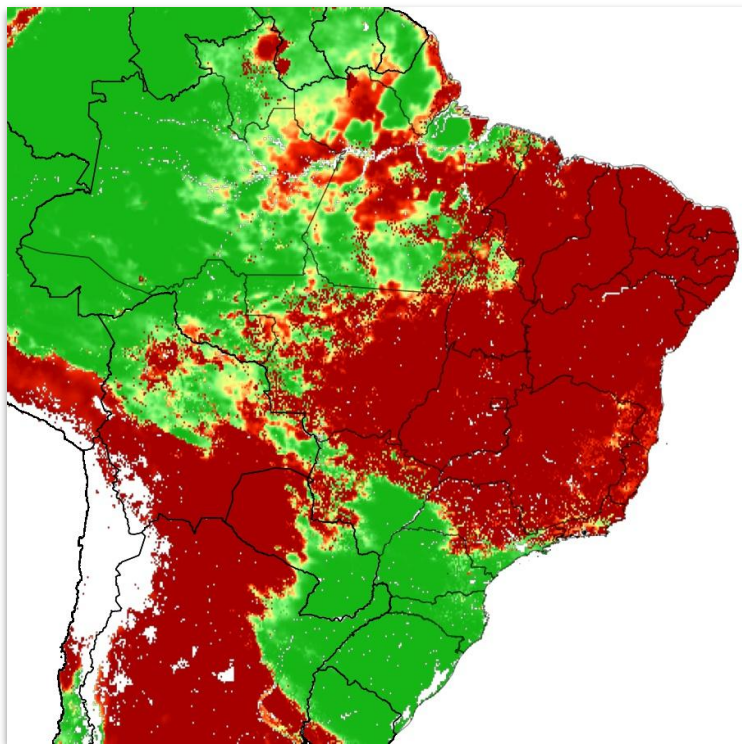

Mínimo Baixo Médio Alto Crítico

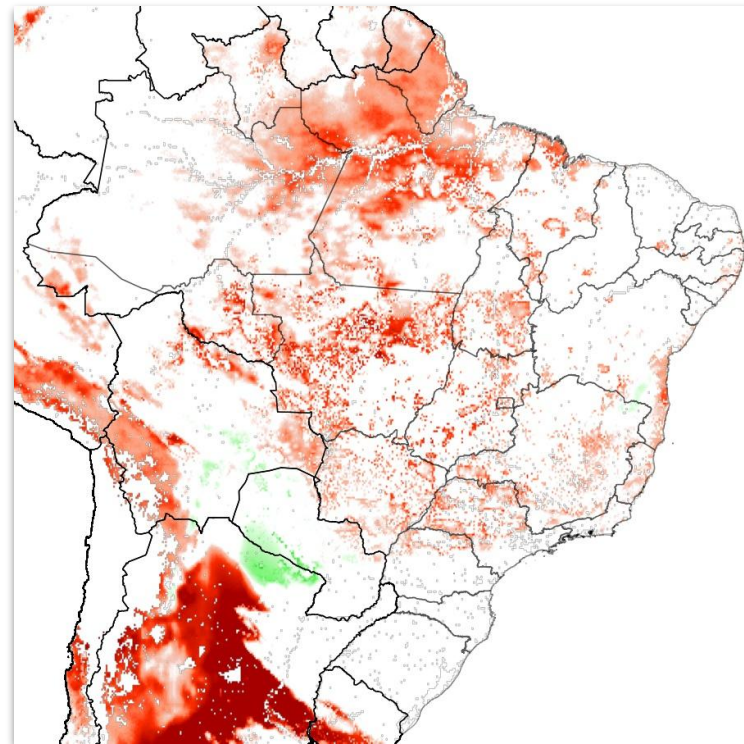

DIMINUIÇÃO ← → AUMENTO



PREVISÃO PERIGO DE FOGO - BACIA DO ALTO PARAGUAI

Previsão do perigo de fogo dos dias 11/09/2023 à 16/09/2023.

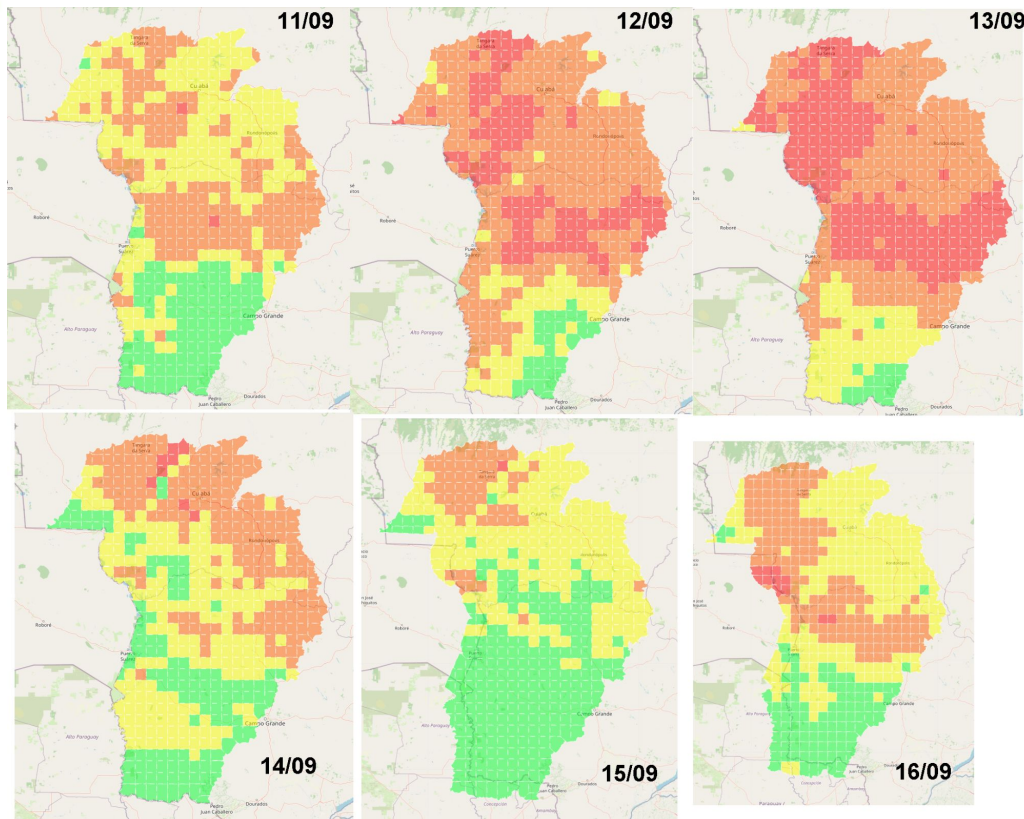

LEGENDA:

- Baixo
- Moderado
- Alto
- Muito alto
- Extremo

<https://alarmes.lasa.ufrj.br/>





PREVISÃO PERIGO DE FOGO - BACIA DO ALTO PARAGUAI

Perigo meteorológico de fogo em cada Terra Indígena:

| TIs | 11/09 | 12/09 | 13/09 | 14/09 | 15/09 | 16/09 |
|----------------------------|----------|------------|------------|------------|----------|----------|
| TI BURITI | Baixo | Baixo | Moderado | Baixo | Baixo | Baixo |
| TI ESTIVADINHO | Alto | Alto | Alto | Alto | Alto | Alto |
| TI FIGUEIRAS | Moderado | Alto | Alto | Alto | Alto | Alto |
| TI JARUDORE | Moderado | Alto | Alto | Alto | Moderado | Moderado |
| TI KADIWÉU | Moderado | Alto | Moderado | Moderado | Baixo | Baixo |
| TI LALIMA | Baixo | Baixo | Baixo | Baixo | Baixo | Baixo |
| TI LIMÃO VERDE | Baixo | Moderado | Moderado | Baixo | Baixo | Baixo |
| TI NIOAQUE | Baixo | Moderado | Moderado | Baixo | Baixo | Baixo |
| TI NOSSA SENHORA DE FÁTIMA | Baixo | Moderado | Moderado | Moderado | Baixo | Moderado |
| TI PERIGARA | Moderado | Moderado | Alto | Moderado | Moderado | Moderado |
| TI PIRAKUA | Baixo | Baixo | Baixo | Baixo | Baixo | Baixo |
| TI RIO FORMOSO | Moderado | Alto | Muito Alto | Alto | Alto | Alto |
| TI TADARIMANA | Moderado | Alto | Alto | Alto | Moderado | Moderado |
| TI TAUNAY/PEGUE | Baixo | Moderado | Moderado | Baixo | Baixo | Baixo |
| TI TEREZA CRISTINA | Moderado | Alto | Alto | Alto | Moderado | Moderado |
| TI UMUTINA | Alto | Muito Alto | Muito Alto | Muito Alto | Alto | Alto |
| TI ÑANDE RU MARANGATU | Baixo | Baixo | Baixo | Baixo | Baixo | Baixo |





PREVISÃO PERIGO DE FOGO - BACIA DO ALTO PARAGUAI



PNM DE PIRAPUTANGAS
 RPPN CABECEIRA DO PRATA
 RPPN CACHOIRAS DO SÃO BENTO
 RPPN DUAS PEDRAS
 RPPN ESTÂNCIA CAIMAN
 RPPN FAZENDA LAGEADO
 RPPN FAZENDA LAGOA
 RPPN FAZENDA SÃO GERALDO
 RPPN FAZENDA SÃO PEDRO DA BARRA
 RPPN Fazenda Margarida
 RPPN Hotel Mirante
 RPPN JUBRAN
 RPPN PIONEIRA DO RIO PIQUIRI
 RPPN POLEIRO GRANDE
 RPPN PORTAL DO PANTANAL I
 RPPN RANCHO TUCANO
 RPPN RESERVA ECOLÓGICA VALE DO BUGIO
 RPPN SANTA CECÍLIA II
 RPPN SESC PANTANAL
 RPPN XODÓ DO VÓ RUY

| | | | | | |
|----------|------------|------------|----------|----------|------------|
| Moderado | Alto | Alto | Moderado | Baixo | Moderado |
| Baixo | Baixo | Moderado | Baixo | Baixo | Baixo |
| Alto | Muito Alto | Muito Alto | Alto | Baixo | Alto |
| Moderado | Alto | Alto | Baixo | Baixo | Moderado |
| Baixo | Moderado | Alto | Baixo | Baixo | Moderado |
| Baixo | Moderado | Alto | Moderado | Baixo | Baixo |
| Alto | Muito Alto | Muito Alto | Alto | Baixo | Alto |
| Moderado | Moderado | Moderado | Baixo | Baixo | Baixo |
| Baixo | Baixo | Moderado | Moderado | Baixo | Baixo |
| Baixo | Moderado | Moderado | Baixo | Baixo | Baixo |
| Moderado | Alto | Alto | Alto | Moderado | Moderado |
| Moderado | Muito Alto | Muito Alto | Moderado | Moderado | Alto |
| Moderado | Alto | Alto | Moderado | Moderado | Alto |
| Moderado | Alto | Alto | Moderado | Moderado | Alto |
| Baixo | Moderado | Moderado | Moderado | Baixo | Moderado |
| Baixo | Moderado | Moderado | Moderado | Baixo | Baixo |
| Baixo | Moderado | Alto | Baixo | Baixo | Baixo |
| Alto | Muito Alto | Muito Alto | Alto | Alto | Muito Alto |
| Moderado | Muito Alto | Muito Alto | Moderado | Moderado | Moderado |
| Baixo | Baixo | Baixo | Baixo | Baixo | Baixo |

Perigo meteorológico de fogo em cada Unidade de Conservação:

| UCs | 11/09 | 12/09 | 13/09 | 14/09 | 15/09 | 16/09 |
|------------------------------------|----------|------------|------------|------------|----------|------------|
| APA BAÍÁ NEGRA | Moderado | Alto | Alto | Baixo | Baixo | Baixo |
| APA DA CHAPADA DOS GUIMARÃES | Moderado | Alto | Alto | Alto | Moderado | Moderado |
| APA DA SERRA DAS ARARAS | Moderado | Muito Alto | Muito Alto | Alto | Alto | Alto |
| APA DAS CABECEIRAS DO RIO CUIABÁ | Moderado | Alto | Alto | Alto | Moderado | Moderado |
| APA ESTRADA PARQUE DE PIRAPUTANGA | Baixo | Baixo | Moderado | Baixo | Baixo | Baixo |
| APA MUNICIPAL DO ARICÁ-AÇU | Moderado | Alto | Alto | Alto | Moderado | Moderado |
| APA NASCENTES DO RIO PARAGUAI | Alto | Muito Alto | Muito Alto | Muito Alto | Alto | Alto |
| APA RIO CÊNICO ROTAS MONÇOEIRAS | Alto | Alto | Muito Alto | Alto | Moderado | Alto |
| EE DA SERRA DAS ARARAS | Alto | Muito Alto | Muito Alto | Moderado | Moderado | Alto |
| MONA MUNICIPAL SERRA DO BOM JARDIM | Alto | Muito Alto | Muito Alto | Alto | Moderado | Alto |
| PARNA DA CHAPADA DOS GUIMARÃES | Moderado | Alto | Alto | Alto | Moderado | Moderado |
| PARNA DA SERRA DA BODOQUENA | Baixo | Moderado | Baixo | Baixo | Baixo | Baixo |
| PE DAS NASCENTES DO RIO TAQUARI | Alto | Muito Alto | Muito Alto | Alto | Moderado | Moderado |
| PE DE ÁGUAS QUENTES | Moderado | Muito Alto | Alto | Alto | Moderado | Moderado |
| PE DO GUIRÁ | Alto | Muito Alto | Muito Alto | Alto | Alto | Muito Alto |
| PE DOM OSÓRIO STOFFEL | Moderado | Alto | Alto | Alto | Moderado | Moderado |
| PE ENCONTRO DAS ÁGUAS | Moderado | Alto | Alto | Baixo | Baixo | Moderado |
| PE MASSAIRO OKAMURA | Moderado | Alto | Alto | Alto | Moderado | Moderado |
| PE SERRA SANTA BÁRBARA | Alto | Muito Alto | Muito Alto | Baixo | Baixo | Moderado |



3. CONDIÇÕES REGISTRADAS DE FOGO ATIVO NA VEGETAÇÃO



COMPORTAMENTO TEMPORAL DOS FOCOS DE FOGO ATIVO - BRASIL

Comparação das quantidades totais de focos no Brasil comparada mensalmente com valores históricos de mínimo, média e máximo do período 1998-2023.

Comparativo 2º semestre do país: **Brasil**

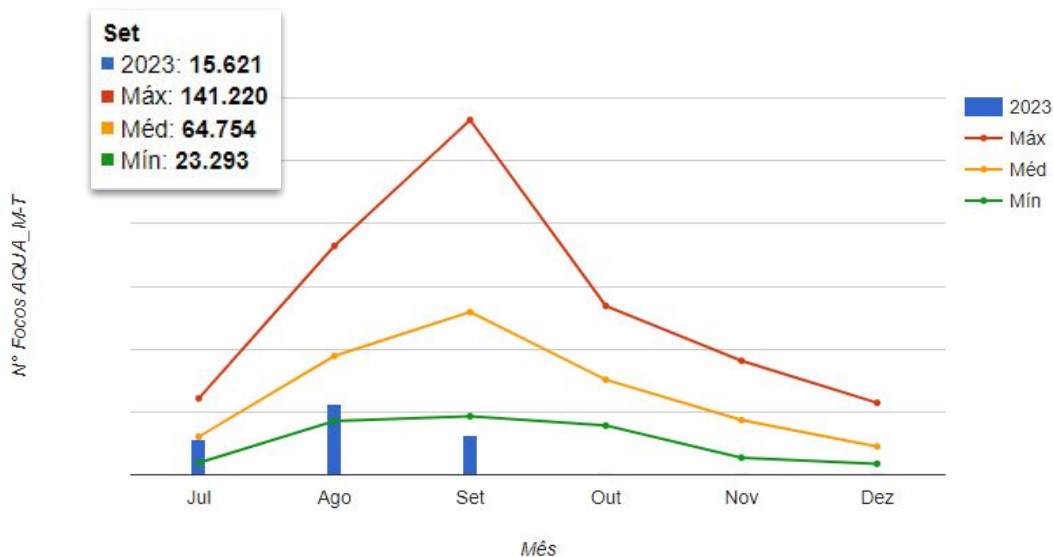

Comparativo dos dados do segundo semestre do ano corrente com os valores médios, no período de 1998 até 10/Ago.

Fonte: Compilado a partir dos dados disponíveis em http://terrabrasilis.dpi.inpe.br/queimadas/situacao-atual/estatisticas/estatisticas_paises/





COMPORTAMENTO TEMPORAL DOS FOCOS DE FOGO ATIVO - BRASIL

Quantidades totais de focos no Brasil comparada dia a dia no mês de Setembro de 2022 e 2023.



Comparação do total de focos ativos detectados dia a dia pelo satélite de referência

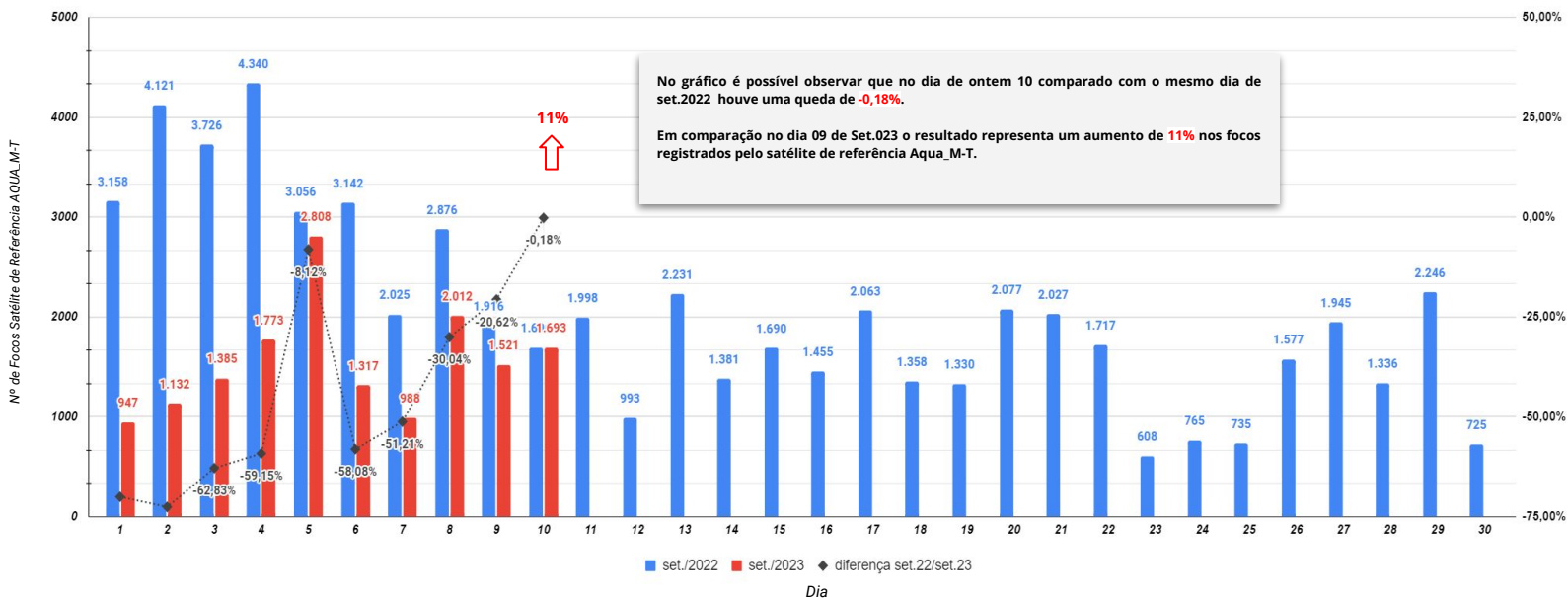

Fonte: Compilado a partir dos dados disponíveis em http://terrabrasilis.dpi.inpe.br/queimadas/situacao-atual/estatisticas/estatisticas_paises/





COMPORTAMENTO TEMPORAL DOS FOCOS DE FOGO ATIVO - BRASIL

Quantidades totais de focos no Brasil comparada dia a dia no mês de Setembro de 2022 e 2023.



Comparação do total de focos ativos detectados dia a dia pelos satélite Aqua, Terra, NPP e Noaa-20

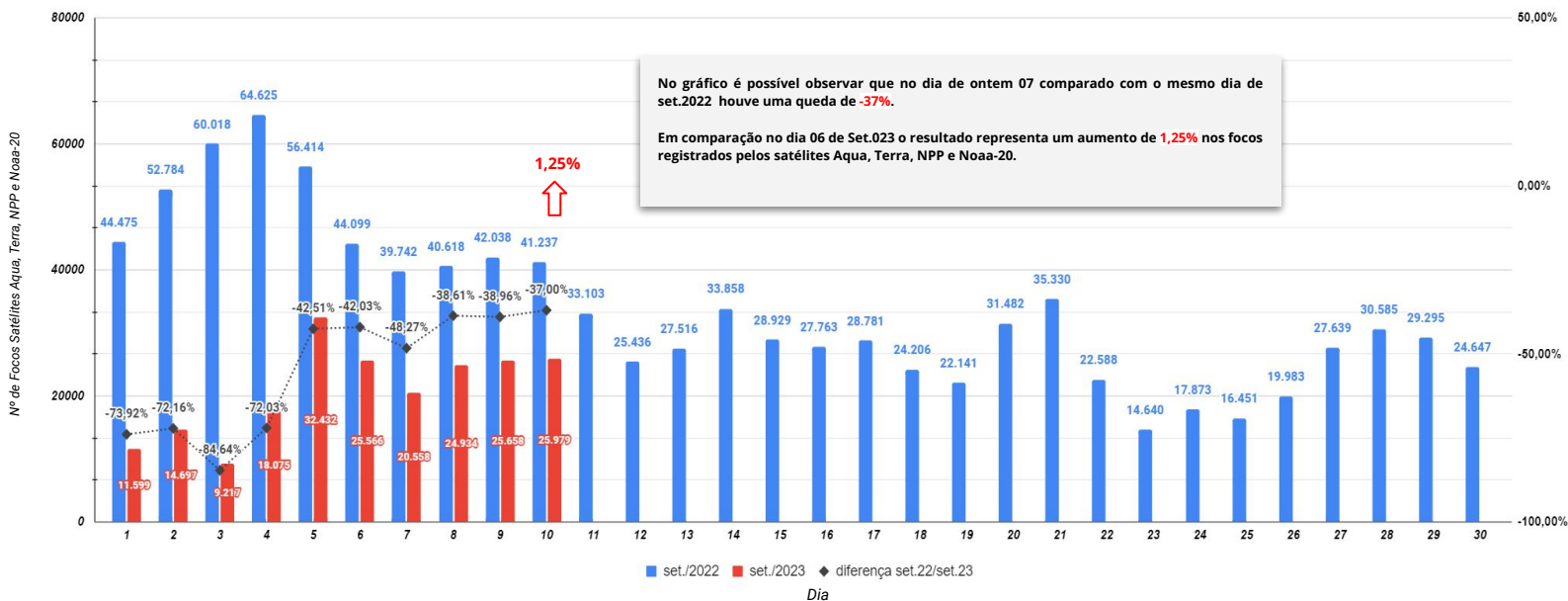

Fonte: Compilado a partir dos dados disponíveis em http://terrabrasilis.dpi.inpe.br/queimadas/situacao-atual/estatisticas/estatisticas_paises/





CIMAN



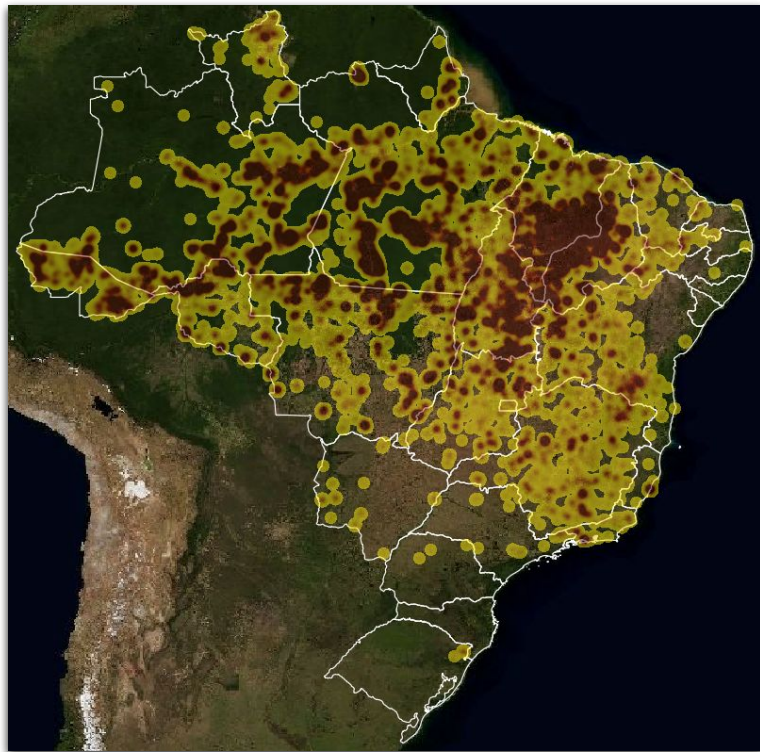

SITUAÇÃO ATUAL DOS FOCOS ATIVOS - BRASIL

Situação Atual: Período 10/09/2023 - Satélites Aqua, Terra, Noaa-20 e NPP

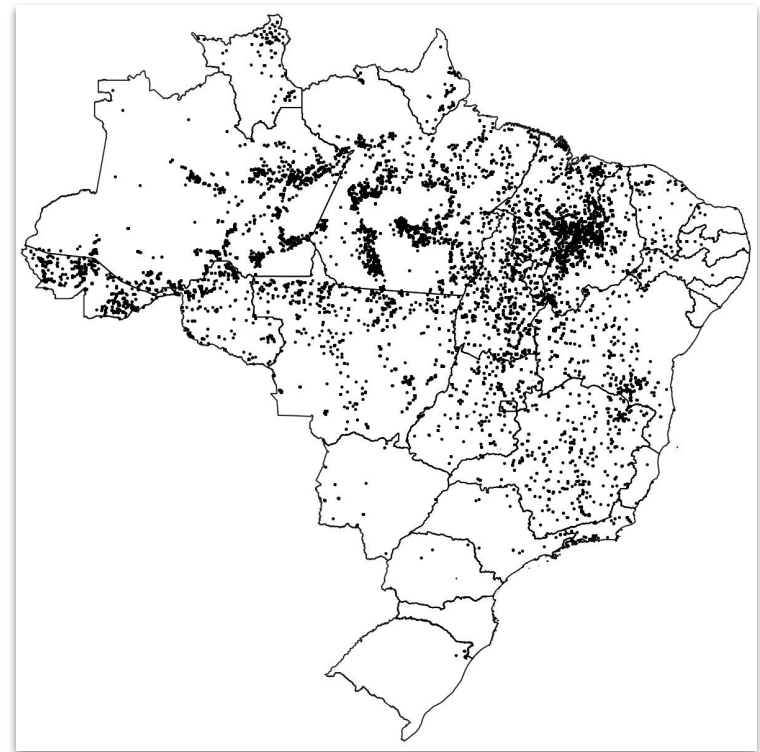

Densidade de focos de calor no período de 10/09/2023



Focos de calor no período de 10/09/2023



SITUAÇÃO ATUAL DOS ESTADOS DO BRASIL

Número de focos detectados pelo satélite de referência entre 01/01 a 10/09 de 2023.

Anual

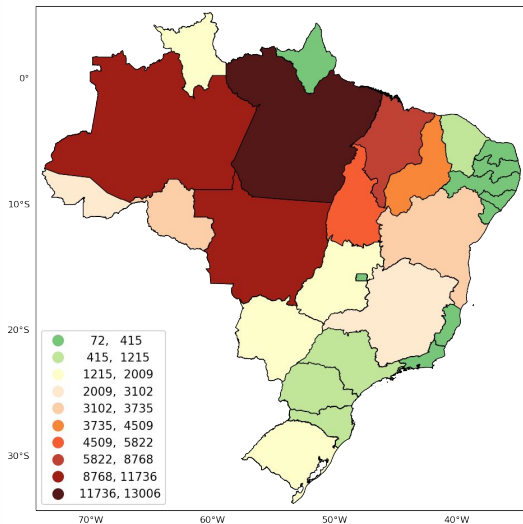

Mensal

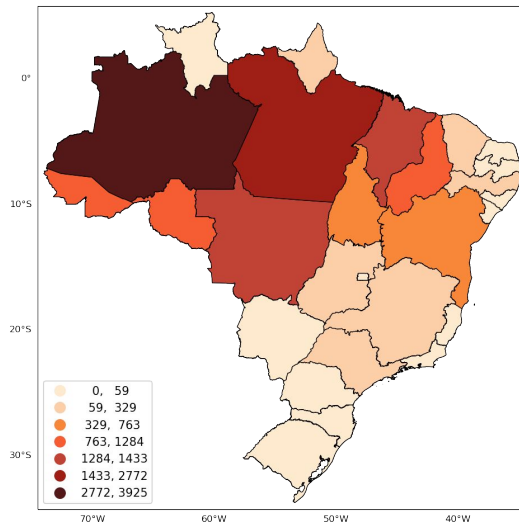

48 horas

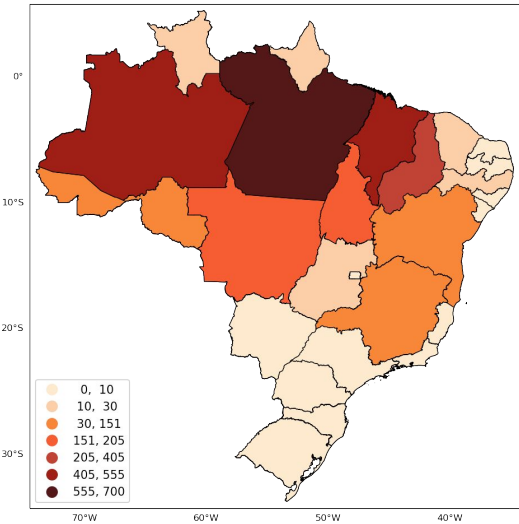

Fonte: Compilado a partir dos dados disponíveis em http://terrabilis.dpi.inpe.br/queimadas/situacao-atual/estatisticas/estatisticas_paises/

A green-tinted photograph of a satellite dish antenna. In the foreground, the silhouette of a person is visible, holding a horizontal pole. The background shows the large, curved surface of the satellite dish and its supporting structure against a sky with clouds.

4. Situação nas Áreas de Interesse



EVENTOS DE FOGO EM ÁREAS DE INTERESSE - Cenário Brasil

Figura 01 Número de eventos de fogo acumulado no Brasil.

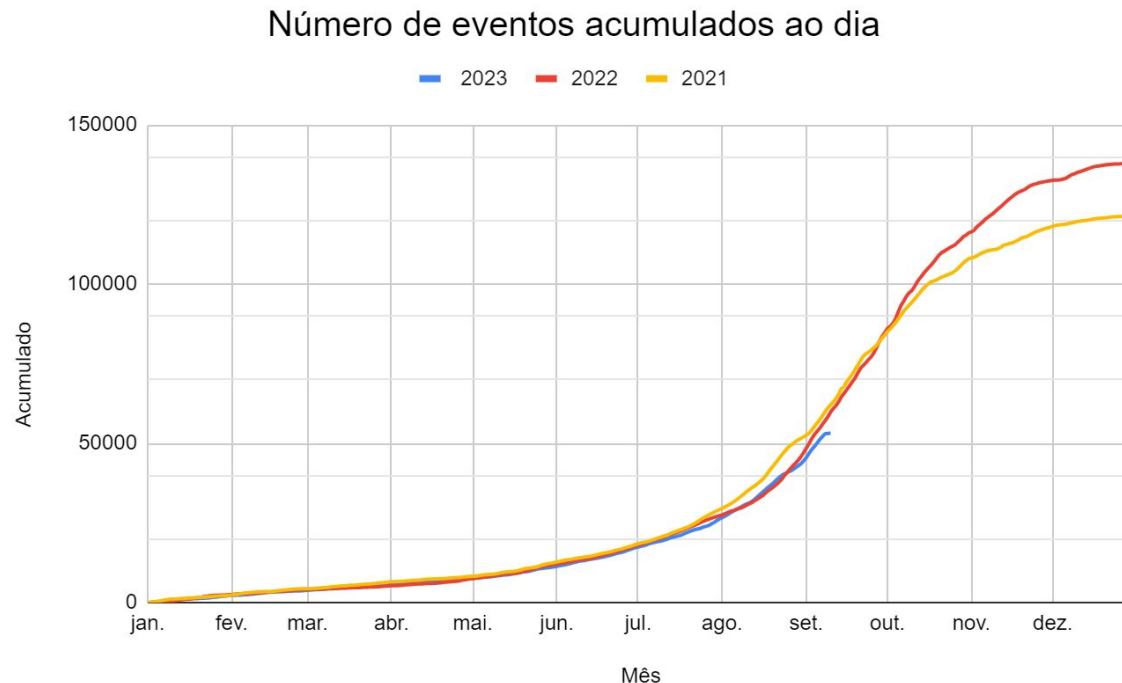

Fonte: https://panorama.sipam.gov.br/painel-do-fogo/painel_indicadores.html

3373 novos eventos ativos nas últimas 72 horas.



EVENTOS DE FOGO EM ÁREAS DE INTERESSE - UNIDADES DE CONSERVAÇÃO

Figura 02 Número de eventos de fogo em Unidades de Conservação no período de 04 a 10 de setembro de 2023

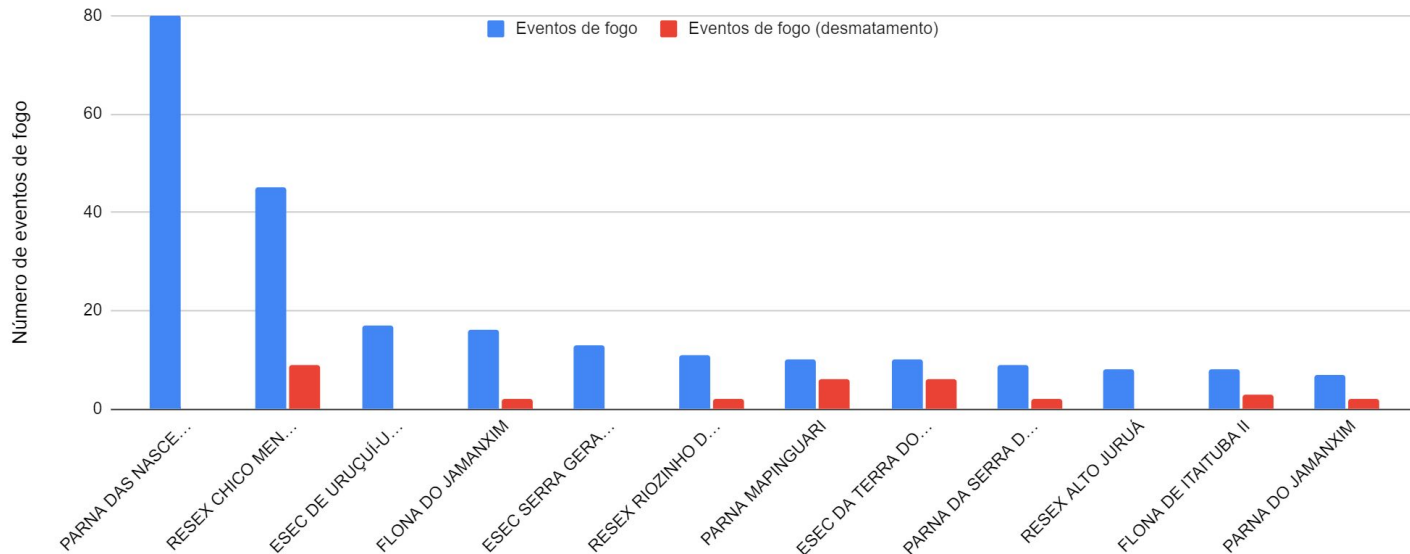

Fonte: https://panorama.sipam.gov.br/painel-do-fogo/painel_indicadores.html



EVENTOS DE FOGO EM ÁREAS DE INTERESSE - TERRAS INDÍGENAS

Figura 03 Número de eventos de fogo em Terras Indígenas no período de 04 a 10 de setembro de 2023.

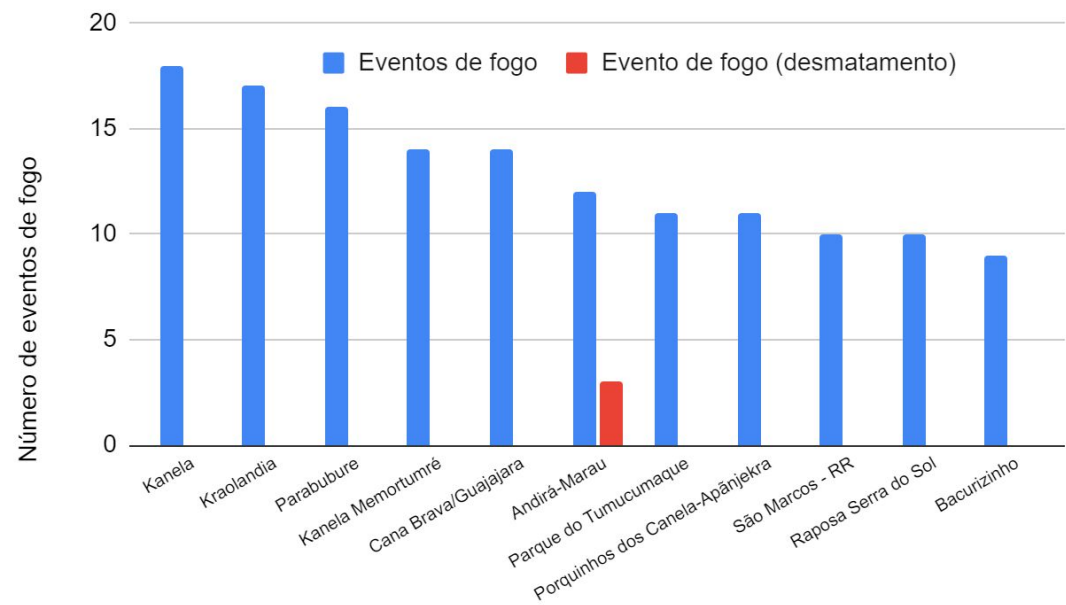

Eventos de fogo vinculado ao desmatamento em TI

| | |
|-------------------|---|
| Igarapé Lage | 3 |
| Andirá-Marau | 3 |
| Trincheira Bacaja | 2 |
| Baú | 2 |
| Cachoeira Seca | 2 |
| Sissaíma | 2 |
| Capoto/Jarina | 1 |
| Deni | 1 |
| Gavião | 1 |

Fonte: https://panorama.sipam.gov.br/painel-do-fogo/painel_indicadores.html



ÁREA QUEIMADA NAS ÁREAS DE INTERESSE - ESTADOS, MUNICÍCIOS, UCs e TIs

Figura 04 TOP 10 UFs com maior aumento % de área queimada de 01/01/2023 até 10/09/2023 em relação a “mediana” histórica [2012-2022](Amazônia, Cerrado e Pantanal)

TOP 10 UFs aumento da área queimada % até o dia 2023-09-10

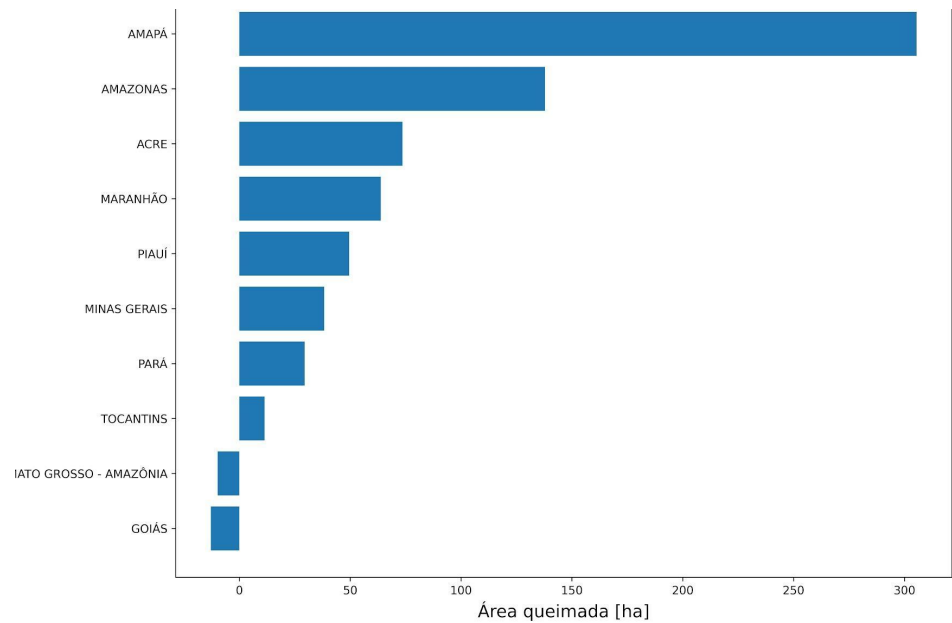

Aumento % em relação ao P50

Fonte: <https://alarmes.lasa.ufrj.br/>



ÁREA QUEIMADA NAS ÁREAS DE INTERESSE - ESTADOS, MUNICÍPIOS, UCs e TIs

Figura 05 TOP 10 MNs com maior aumento % de área queimada de 01/01/2023 até 10/09/2023 em relação a “mediana” histórica [2012-2022](Amazônia, Cerrado e Pantanal)

TOP 10 MNs aumento da área queimada % até o dia 2023-09-10

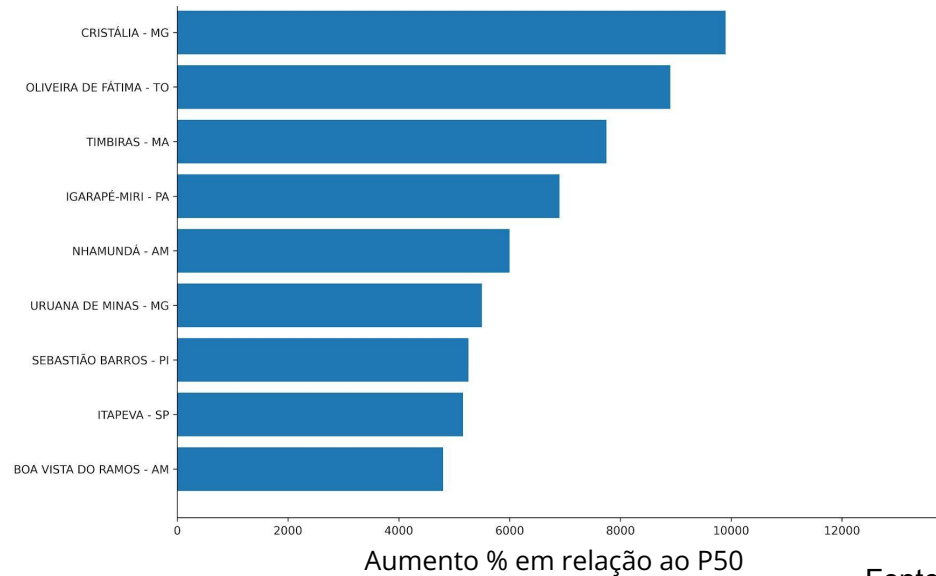

Fonte: <https://alarmes.lasa.ufrj.br/>



ÁREA QUEIMADA NAS ÁREAS DE INTERESSE - ESTADOS, MUNICÍPIOS, UCs e TIs

Figura 06 TOP 10 UCs Federais com mais área queimada em 10/09/2023 (Amazônia, Cerrado e Pantanal)

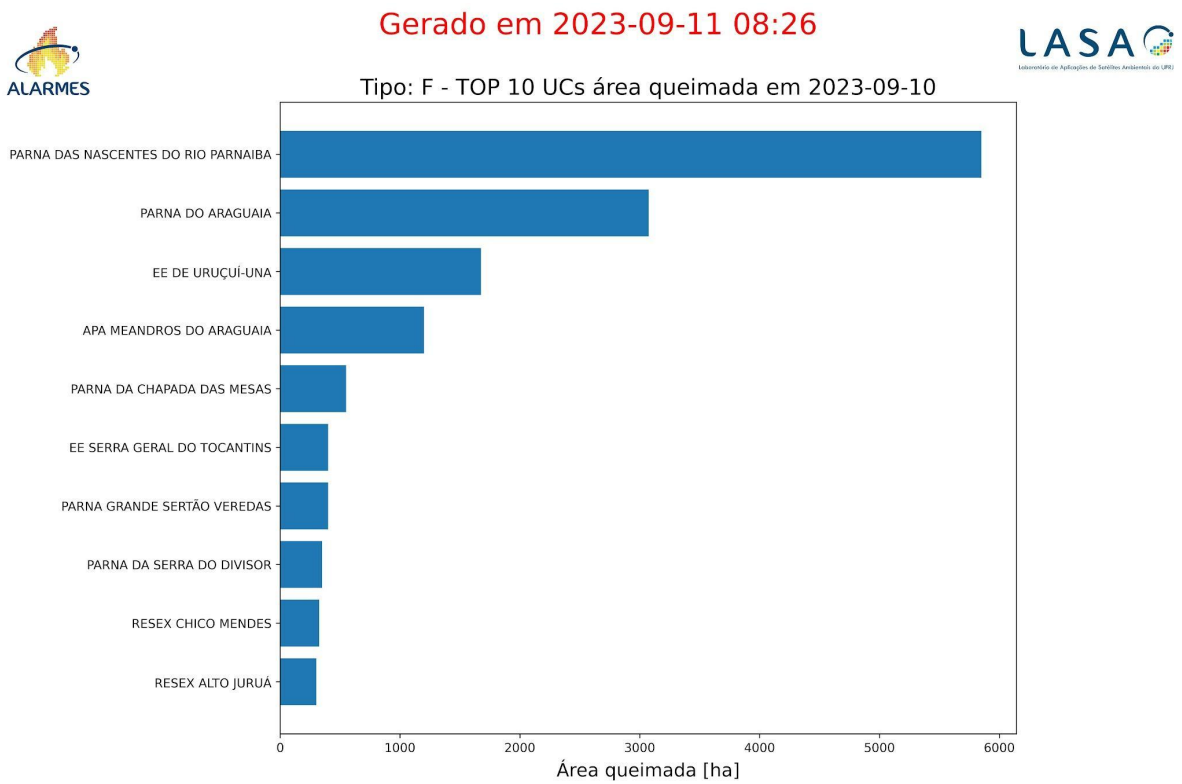

Fonte: <https://alarmes.lasa.ufrj.br/>



ÁREA QUEIMADA NAS ÁREAS DE INTERESSE - ESTADOS, MUNICÍPIOS, UCs e TIs

Figura 07 TOP 10 UCs Estaduais com mais área queimada em 10/09/2023 (Amazônia, Cerrado e Pantanal)



Gerado em 2023-09-11 08:26



Tipo: E - TOP 10 UCs área queimada em 2023-09-10

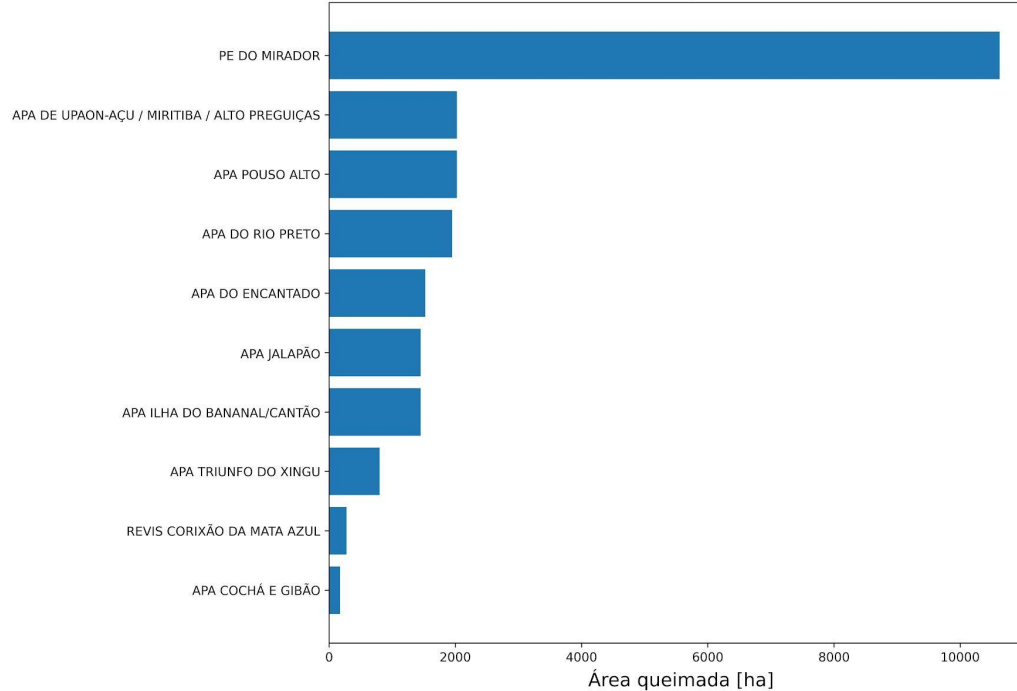

Fonte: <https://alarmes.lasa.ufrrj.br/>



ÁREA QUEIMADA NAS ÁREAS DE INTERESSE - ESTADOS, MUNICÍPIOS, UCs e TIs

Figura 08 TOP 10 TI com mais área queimada em 10/09/2023 (Amazônia, Cerrado e Pantanal)

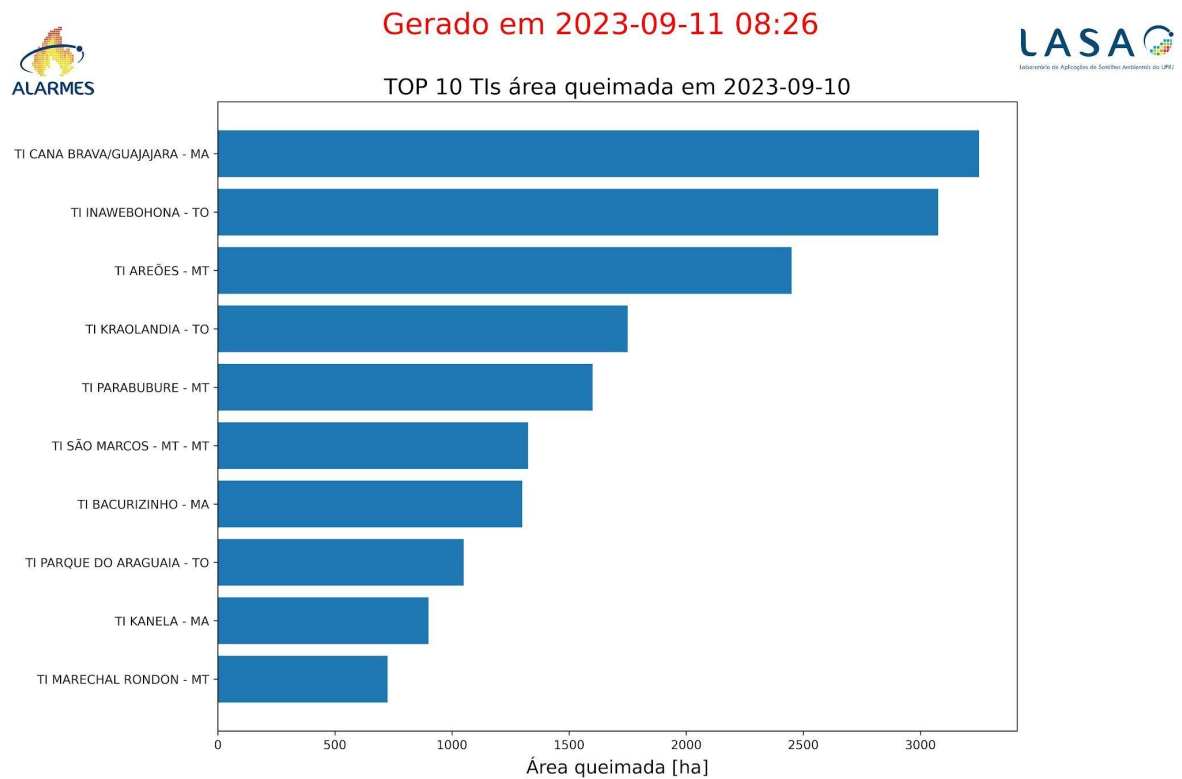



FOCOS ATIVOS EM ÁREAS DE INTERESSE - Unidade de Conservação Federal

Quadro 01 Lista das 10 Unidades de Conservação Federais mais críticas em relação aos focos de calor captados via satélite (todos satélites) no dia 10/09/2023.

| Nº | UCF | UF | Nº Focos | Situação |
|----|---|----------|----------|----------------|
| 1 | PARQUE NACIONAL DAS NASCENTES DO RIO PARNAÍBA | MA/PI/BA | 333 | sem informação |
| 2 | PARQUE NACIONAL DO ARAGUAIA | TO | 332 | sem informação |
| 3 | RESERVA EXTRATIVISTA CHICO MENDES | AC | 74 | sem informação |
| 4 | FLORESTA NACIONAL DO JAMANXIM | PA | 67 | sem informação |
| 5 | ESTAÇÃO ECOLÓGICA DA TERRA DO MEIO | PA | 36 | sem informação |
| 6 | FLORESTA NACIONAL DE ALTAMIRA | PA | 32 | sem informação |
| 7 | RESERVA EXTRATIVISTA DO ALTO JURUÁ | AC | 30 | sem informação |
| 8 | ESTAÇÃO ECOLÓGICA DE URUÇUI-UNA | PI | 24 | sem informação |
| 9 | PARQUE NACIONAL DA CHAPADA DAS MESAS | MA | 21 | sem informação |
| 10 | FLORESTA NACIONAL DO BOM FUTURO | RO | 18 | sem informação |





FOCOS ATIVOS EM ÁREAS DE INTERESSE - Unidade de Conservação Federal

Quadro 01.1 Lista das 10 Unidades de Conservação Federais (APA) mais críticas em relação aos focos de calor captados via satélite (todos satélites) no dia 10/09/2023.

| Nº | UCF (APA) | UF | Nº Focos | Situação |
|----|---|----------|----------|----------------|
| 1 | ÁREA DE PROTEÇÃO AMBIENTAL DOS MEANDROS DO RIO ARAGUAIA | MT/GO | 55 | sem informação |
| 2 | ÁREA DE PROTEÇÃO AMBIENTAL DA CHAPADA DO ARARIPE | PI/CE/PE | 22 | sem informação |
| 3 | ÁREA DE PROTEÇÃO AMBIENTAL SERRA DA IBIAPABA | PI/CE | 13 | sem informação |
| 4 | ÁREA DE PROTEÇÃO AMBIENTAL DAS NASCENTES DO RIO VERMELHO | BA/GO | 8 | sem informação |
| 5 | ÁREA DE PROTEÇÃO AMBIENTAL DO PLANALTO CENTRAL | GO/DF | 8 | sem informação |
| 6 | ÁREA DE PROTEÇÃO AMBIENTAL DELTA DO PARNAÍBA | MA/PI/CE | 3 | sem informação |
| 7 | ÁREA DE PROTEÇÃO AMBIENTAL DO TAPAJÓS | PA | 3 | sem informação |
| 8 | ÁREA DE PROTEÇÃO AMBIENTAL DA BACIA DO RIO SÃO BARTOLOMEU | DF | 2 | sem informação |
| 9 | | | | |
| 10 | | | | |





FOCOS ATIVOS EM ÁREAS DE INTERESSE - Unidade de Conservação Estadual

Quadro 02 Lista das 10 Unidades de Conservação Estaduais mais críticas em relação aos focos de calor captados via satélite (todos satélites) no dia 10/09/2023.

| Nº | UCE | UF | Nº Focos | Situação |
|----|---|----|----------|----------------|
| 1 | ÁREA DE PROTEÇÃO AMBIENTAL TRIUNFO DO XINGU | PA | 944 | sem informação |
| 2 | ÁREA DE PROTEÇÃO AMBIENTAL DE UPAON-AÇU / MIRITIBA / ALTO PREGUIÇAS | MA | 124 | sem informação |
| 3 | ÁREA DE PROTEÇÃO AMBIENTAL POUSO ALTO | GO | 101 | sem informação |
| 4 | ÁREA DE PROTEÇÃO AMBIENTAL DO ARQUIPÉLAGO DO MARAJÓ | PA | 95 | sem informação |
| 5 | ÁREA DE PROTEÇÃO AMBIENTAL DO RIO PRETO | BA | 87 | sem informação |
| 6 | ÁREA DE PROTEÇÃO AMBIENTAL ILHA DO BANANAL/CANTÃO | TO | 81 | sem informação |
| 7 | ÁREA DE PROTEÇÃO AMBIENTAL DO ENCANTADO | GO | 72 | sem informação |
| 8 | PARQUE ESTADUAL SERRA RICARDO FRANCO | MT | 49 | sem informação |
| 9 | ÁREA DE PROTEÇÃO AMBIENTAL DUNAS E VEREDAS DO BAIXO MÉDIO SÃO FRANCISCO | BA | 47 | sem informação |
| 10 | ÁREA DE PROTEÇÃO AMBIENTAL DAS REENTRÂNCIAS MARANHENSES | MA | 47 | sem informação |





FOCOS ATIVOS EM ÁREAS DE INTERESSE - Terras Indígenas

Quadro 03 Lista das 10 Terras Indígenas mais críticas em relação aos focos de calor captados via satélite (todos satélites) no dia 10/09/2023.

| Nº | TI | UF | Nº Focos | Situação |
|----|-----------------------|-------|----------|--|
| 1 | INAWEBOHONA | TO | 329 | mata do mamão - retireiros |
| 2 | PARQUE DO TUMUCUMAQUE | AP,PA | 164 | área de cerrado - queima todo ano - acesso só de avião - não é causado por roça |
| 3 | CANA BRAVA/GUAJAJARA | MA | 136 | invasão (madeira e gado) - Maranhão - brigadas atuando, conforme ponto focal tudo sob controle |
| 4 | ARARIBÓIA | MA | 108 | invasão (madeira e gado) - Maranhão - brigadas atuando, conforme ponto focal tudo sob controle |
| 6 | BACURIZINHO | MA | 98 | invasão (madeira e gado) tem área ainda não homologada, apenas declarada - Maranhão - brigadas atuando, conforme ponto focal tudo sob controle |
| 7 | KRAOLÂNDIA | TO | 92 | uso tradicional |
| 8 | AREÕES | MT | 91 | uso tradicional |
| 9 | PARABUBURE | MT | 77 | uso tradicional |
| 10 | PARQUE DO ARAGUAIA | TO | 70 | gado - retireiros |





FOCOS ATIVOS EM ÁREAS DE INTERESSE - Assentamento da Reforma Agrária

Quadro 04 Lista dos 10 Projetos de Assentamento da Reforma Agrária mais críticos em relação aos focos de calor captados via satélite (todos satélites) no dia 10/09/2023.

| Nº | PA | UF | Nº Focos | Situação |
|----|-----------------|----|----------|----------------|
| 1 | PA RIO JUMA | AM | 176 | sem informação |
| 2 | PDS REALIDADE | AM | 88 | sem informação |
| 3 | PA JACARÉ | PA | 83 | sem informação |
| 4 | PDS KENO | MT | 72 | sem informação |
| 5 | PA ACABA VIDA | GO | 67 | sem informação |
| 6 | PDS TERRA NOSSA | PA | 63 | sem informação |
| 7 | PA PARAÍSO | PA | 61 | sem informação |
| 8 | PA MUCAITÁ | PI | 54 | sem informação |
| 9 | PA ACARI | AM | 50 | sem informação |
| 10 | PDS ESPERANÇA | PA | 49 | sem informação |





FOCOS ATIVOS EM ÁREAS DE INTERESSE - Estados Críticos

Quadro 05

Lista dos 10 estados mais críticos em relação aos focos de calor captados via satélite (todos satélites) no dia 10/09/2023. Informações sobre a situação fornecidas pela Defesa Civil Nacional

| Nº | Estado | UF | Nº Focos | Situação |
|----|-------------|----|----------|----------------|
| 1 | AMAZONAS | AM | 4.020 | sem informação |
| 2 | PARÁ | PA | 3.059 | sem informação |
| 3 | MARANHÃO | MA | 2.354 | sem informação |
| 4 | PIAUI | PI | 2.157 | sem informação |
| 5 | TOCANTINS | TO | 1.793 | sem informação |
| 6 | MATO GROSSO | MT | 1.667 | sem informação |
| 7 | ACRE | AC | 1.341 | sem informação |
| 8 | RONDÔNIA | RO | 1.122 | sem informação |
| 9 | GOIÁS | GO | 824 | sem informação |
| 10 | BAHIA | BA | 716 | sem informação |





FOCOS ATIVOS EM ÁREAS DE INTERESSE - Municípios Críticos

Quadro 06 Lista dos 10 Municípios mais críticos em relação aos focos de calor captados via satélite (todos satélites) no dia 10/09/2023.

| Nº | Municípios | UF | Nº Focos | Situação |
|----|--------------------|----|----------|----------------|
| 1 | ALTAMIRA | PA | 1.558 | sem informação |
| 2 | MIRADOR | MA | 767 | sem informação |
| 3 | SÃO FÉLIX DO XINGU | PA | 643 | sem informação |
| 4 | URUÇUI | PI | 489 | sem informação |
| 5 | NOVO ARIPUANÃ | AM | 488 | sem informação |
| 6 | PORTO VELHO | RO | 484 | sem informação |
| 7 | LAGOA DA CONFUSÃO | TO | 369 | sem informação |
| 8 | RIBEIRO GONÇALVES | PI | 344 | sem informação |
| 9 | PEIXOTO DE AZEVEDO | MT | 330 | sem informação |
| 10 | APIACÁS | MT | 323 | sem informação |





FOCOS ATIVOS EM ÁREAS DE INTERESSE - Operações Ativas

Quadro 07 Operações de Combate em andamento em 11/09/2023

| Operação | Data início | Recursos | Situação | Status | Reforços |
|---------------------------|-------------|---|---|---|--|
| Operação Xingu 2023 | 17/08/2023 | <p>Pessoal: 60 integrantes sendo: 02 Servidor do Ibama (Prevfogo), 04 Supervisores Federais, 24 Brigadistas da Brif-PE Tiro Quente (DF), 01 Supervisor Estadual (RJ), 05 Brigadistas Brif-PE Montanha (RJ), 03 Brigadistas Brif-I Xacriabá (MG), 15 Brigadistas Brif-PE Kalunga (GO) 01 Colaborador Eventual (ISA).</p> <p>Equipamentos e Ferramentas: Materiais e equipamentos de combate diversos. Transporte: 09 Viaturas 4x4, 01 Viatura F4000, 01 Viatura Caminhão Rodo Fogo, 01 Viatura Caminhão Posto de Comando e 01 VTR UTV.</p> <p>Aeronave: 01 Helicóptero PS-HBM - Ibama 07 (COAER).</p> | Incêndio controlado em processo de extinção dos focos de calor na região da Aldeia Lago Azul. Vigilância e monitoramento da área. As equipes que estão na operação tem se dividido para dar apoio nas ações de prevenção, educação ambiental e queimas controladas de roças indígenas. Seguem sob atenção para possíveis acionamentos a depender do quadro situacional dos focos ativos no interior e/ou entorno do Parque Indígena do Xingu - PIX. | Controlado, em procedimento de extinção e vigilância. | 15 Combatentes Brif-PE Rondônia e 02 Viaturas com previsão de chegada em 01/09/2023. |
| Operação Maraiwatsed 2023 | 03/08/2023 | <p>Pessoal: 33 integrantes, sendo: 01 servidor do Ibama (Supes-GO), 11 BRIF-PE GO, 07 BRIF-PE RJ, 14 BRIF-I Maraiwatsed, 01 Supervisor de Brigada TO.</p> <p>Equipamentos e Ferramentas: Motorizados e Manuais, Raspantes, Cortantes, Mistas e Múltiplas.</p> <p>Transporte: 03 Viaturas 4x4.</p> | Em vigilância no -IF -15/16 - Setor: central | Sob controle Sem incêndio ativo | Os reforços previstos para chega no dia 04/09 não chegaram em função de quebra do veículo que transportava os mesmos. Ainda sem previsão de chegada. |



FOCOS ATIVOS EM ÁREAS DE INTERESSE - Operações Ativas

Quadro 07 Operações de Combate em andamento em 11/09/2023

| Operação | Data início | Recursos | Situação | Status | Reforços |
|-----------------------|-------------|---|--|---|--|
| Operação Parecis 2023 | 23/08/2023 | <p>Pessoal: 34 integrantes, sendo: 02 Supervisores de Brigada MT, 05 BRIF-Cotriguaçu, 05 BRIF-Cáceres, 05 BRIF-Bakairi, 17 BRIF-Paresi.</p> <p>Equipamentos e Ferramentas: Materiais e equipamentos de combate diversos.</p> <p>Transporte: 05 Viaturas 4x4 e 01 UTV Defender.</p> | <p>Monitoramento e rondas nos territórios da etnia Parecis, (TIs: Paresi, Utiariti, Rio Formoso, Estivadinho e Figueiras).</p> <p>Atividades planejadas de Queima de Roça.</p> <p>Combate, controle e extinção a incêndios nos focos iniciais.</p> | <p>Sob controle</p> <p>Sem incêndio ativo</p> | <p>Sem previsão de reforço</p> <p>Previsão de revezamento de equipes</p> |





FOCOS ATIVOS EM ÁREAS DE INTERESSE - Operações Ativas

Quadro 07 Operações de Combate em andamento em 11/09/2023

| Operação | Data início | Recursos | Situação | Status | Reforços |
|---|-------------|---|---|--------------------|---|
| Operação Maranhão 2023 | 01/09/2023 | <p>Pessoal: 186 integrantes, sendo: 15 BRIF-I Carú/MA, 17 BRIF-I Krikati/MA, 17 BRIF-I Governador/MA, 17 BRIF-I Porquinhos/MA, 17 BRIF I Lago Branco/MA, 17 BRIF I Lg. Cumprida /MA, 17 BRIF I Canudal/MA, 17 BRIF I Jussara/MA, BRIF I Zutiwa/MA, 29 BRIF - E Grajaú/MA, 05 Supervisores Estaduais e 01 Servidor (Prevfogo) . Equipamentos e Ferramentas: Materiais e equipamentos de combate diversos. Transporte: 14 Viaturas 4x4, 02 Adaptadas, 06 UTV's , 06 Motocicletas e 01 Quadríciclo.</p> | <p>Atualmente as Brigadas estão realizando o combate quando surge focos dentro das áreas de atuação.</p> <p>Rondas diárias, via terrestre, e monitoramento via satélite, além do agendamento de queima de roças tradicionais, previstas para ocorrer na segunda quinzena de setembro.</p> | Sob controle | 30 Combatentes Brif-PE Ceará com previsão de chegada em 10/09/2023. |
| Operação Mata do Mamão - Parna Araguaia | 01/09/2023 | <p>Pessoal: 83 integrantes, sendo: 2 servidores + 14 brigadistas Parque Nacional do Araguaia, 1 servidor + 7 brigadistas NGI Mambai, 9 brigadistas da Brigada Nacional Wellington Peres e 48 brigadistas Ibama Prefsogo.</p> <p>Equipamentos e Ferramentas: Materiais e equipamentos de combate diversos.</p> <p>Transporte: 1 helicóptero (ICMBio), 1 helicóptero + bambi (Ibama), 4 Viaturas 4x4, 01 Marruá.</p> | <p>Operação a nível nacional (nível 3). Três frentes ativas de Incêndio originadas por prováveis descargas elétricas no dia 01/09, ambas no interior da Mata do Mamão, Zona Intangível do parque e prioritária para combate. No momento, 14 brigadistas do parque participam da operação com apoio de 7 brigadistas e 1 gerente de fogo (especialista) do NGI Mambai, 48 brigadistas do Prefsogo e 9 brigadistas da Brigada Nacional Wellington Peres. Um helicóptero do ICMBio apoia a operação desde o dia 03/09 com sobrevoos de reconhecimento e com o transporte dos combatentes. No dia 05/09 chegou reforço de aeronave do Ibama que começou a operar no dia 06/09. Nos dias 04 e 05/09 foram realizadas aberturas de duas zonas de pouso por 3 brigadistas cada, nas quais 12 brigadistas e 8 brigadistas atuam no combate direto. A princípio, a estratégia é de atuação da equipe do Ibama no foco localizado mais a oeste da mata e da equipe do ICMBio, mais a leste.</p> | Ativo e em combate | |





FOCOS ATIVOS EM ÁREAS DE INTERESSE - Operações Ativas

Quadro 07 Operações de Combate em andamento em 11/09/2023

| Operação | Data início | Recursos | Situação | Status | Reforços |
|-----------------------|-------------|--|--|---------------------|----------|
| Operação Andirá Marau | 02/09/2023 | <p>Pessoal: 21 Brigadistas Prevfogo (disponíveis para deslocamento em Itaituba); 12 brigadistas Brigada voluntária de Barreirinha (se deslocaram para a TI) . 5 pessoas DSEI (se deslocou para auxiliar no combate) . 10 bombeiros do Corpo de Bombeiros de Itaituba se disponíveis para TI para atuar no combate (Foram acessados oficialmente dia 06/09 pela Funai). Equipamentos e Ferramentas: Materiais e equipamentos de combate diversos. Transporte: 1 Lancha (DSEI).</p> | <p>21 Brigadistas Prevfogo/Ibama de prontidão em Itaituba/PA aguardando deslocamento para a TI. Articulação do MPI com MD para cessão de aeronave. DSEI Parintins vai ceder uma lancha para o deslocamento das equipes de combate no interior da TI. Comunidade indígena já perdeu diversas roças, estão mobilizados e receberam do CBM e Prefeitura de Barreirinha/AM equipamentos diversos para combate, mas não possuem qualquer treinamento. A Funai (CR Manaus e COPI) no dia 02/08 fez acionamento ao Ibama/Prevfogo nível II, e a Cr Manaus no dia 02/08 fez acionamento ao Corpo de Bombeiro de Manaus. No dia 04/08 o Corpo de Bombeiro de Itaituba a pedido do DSEI fez sobrevoo a Aldeia Simão da TI Andirá Marau (Relatório recebido pela Funai no dia 05/08). Funai no dia 05/09 fez Ofício ao MPI solicitando apoio do MD para deslocamento da equipe do Ibama/Prevfogo de Itaituba para a TI. MPI enviou dia 06/09 ofício para MD. CR Manaus enviou ofício aos Bombeiros dia 06/09) para combate na TI.</p> | Ativo e sem combate | |



MAPA DA OPERAÇÃO MATA DO MAMÃO - PARNA DO ARAGUAIA

