



CIMAN

CENTRO INTEGRADO MULTIAGÊNCIAS DE
COORDENAÇÃO OPERACIONAL NACIONAL

Centro Integrado Multiagências de Coordenação Operacional Nacional • CIMAN 2023

Boletim Diário 11 • 07/09/2023



MINISTÉRIO DE
PORTOS E
AEROPORTOS

MINISTÉRIO DO
DESENVOLVIMENTO
AGRÁRIO E
AGRICULTURA FAMILIAR

MINISTÉRIO DA
INTEGRAÇÃO E DO
DESENVOLVIMENTO
REGIONAL

MINISTÉRIO DA
CIÊNCIA, TECNOLOGIA
E INOVAÇÃO

MINISTÉRIO DOS
TRANSPORTES

MINISTÉRIO DA
DEFESA

MINISTÉRIO DA
JUSTIÇA E
SEGURANÇA PÚBLICA

MINISTÉRIO DOS
POVOS INDÍGENAS

MINISTÉRIO DO
MEIO AMBIENTE E
MUDANÇA DO CLIMA

GOVERNO FEDERAL
BRASIL
UNIÃO E RECONSTRUÇÃO



1. Briefing Meteorológico - Condição Atual



AVISO METEOROLÓGICO - ALERTA 07/09/2023

8 Alertas



Ventos Costeiros



Tempestade



Vendaval



Baixa Umidade

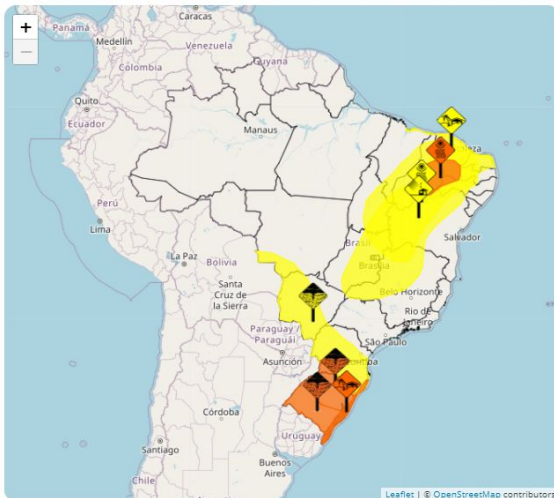

AC	AL	AP
AM	BA	CE
DF	ES	GO
MA	MT	MS
MG	PA	PB
PR	PE	PI
RJ	RN	RS
RO	RR	SC
SP	SE	TO



Perigo Potencial. Situação meteorológica potencialmente perigosa. Cuidado na prática de atividades sujeitas a riscos de caráter meteorológico. Mantenha-se informado sobre as condições meteorológicas previstas e não corra risco desnecessário.



Perigo. Situação meteorológica perigosa. Mantenha-se muito vigilante e informe-se regularmente sobre as condições meteorológicas previstas. Intei-se sobre os riscos que possam ser inevitáveis. Siga os conselhos das autoridades.





AVISO METEOROLÓGICO - ALERTA 07/09/2023

Alerta de Ventos Costeiros



Instituto Nacional de Meteorologia
MINISTÉRIO DA AGRICULTURA E PECUÁRIA



Aviso de: Ventos Costeiros
Grau de severidade: Perigo Potencial
Início: 07/09/2023 10h02min
Fim: 08/09/2023 12h00min

Riscos Potenciais:

INMET publica aviso iniciando em: 07/09/2023 10:02. Intensificação dos ventos nas regiões litorâneas, movimentando dunas de areia sobre construções na orla.

Instruções:

- Contate a Defesa Civil (telefone: 199).

Municípios:

Acaraú - CE (2300200), Água Doce do Maranhão - MA (2100154), Alcântara - MA (2100204), Amontada - CE (2300754), Aquiraz - CE (2301000), Aracati - CE (2301109), Araloses - MA (2100907), Areia Branca - ... **VEJA MAIS**

Áreas Afetadas:

Noroeste Cearense, Leste Maranhense, Norte Maranhense, Norte Cearense, Metropolitana de Fortaleza, Jaguaribe, Oeste Potiguar, Leste Potiguar, Central Potiguar, Norte Piaulense, Agreste Potiguar



AVISO METEOROLÓGICO - ALERTA 07/09/2023

Alerta de Baixa Umidade



Instituto Nacional de Meteorologia

MINISTÉRIO DA AGRICULTURA E PECUÁRIA



Aviso de: Baixa Umidade

Grau de severidade: Perigo

Início: 07/09/2023 12h00min

Fim: 07/09/2023 19h00min

Riscos Potenciais:

INMET publica aviso iniciando em: 07/09/2023 12:00. Umidade relativa do ar variando entre 20% e 12%. Risco de incêndios florestais e à saúde. Ressecamento da pele, desconforto nos olhos, boca e nariz..

Instruções:

- Beba bastante líquido.
- Atividades físicas não são recomendadas.
- Evite exposição ao sol nas horas mais quentes do dia.
- Use hidratante para pele e umidifique o ambiente.
- Obtenha mais informações junto à Defesa Civil (telefone 199) e ao Corpo de Bombeiros (telefone 193).

Municípios:

Abaiara - CE (2300101), Acauã - PI (2200053), Acopiara - CE (2300309), Afrânio - PE (2600203), Aiuaba - CE (2300408), Alagoinha do Piauí - PI (2200251), Alegrete do Piauí - PI (2200277), Altaneira - C... **VEJA MAIS**

Áreas Afetadas:

Sul Cearense, Sudeste Piaulense, Sertões Cearenses, São Francisco Pernambucano, Centro-Norte Piaulense, Centro-Sul Cearense, Sertão Pernambucano, Sertão Paraibano, Sudoeste Piaulense, Vale São-Franciscano da Bahia, Jaguaribe



AVISO METEOROLÓGICO - ALERTA 07/09/2023

Alerta de Baixa Umidade



Instituto Nacional de Meteorologia

MINISTÉRIO DA AGRICULTURA E PECUÁRIA

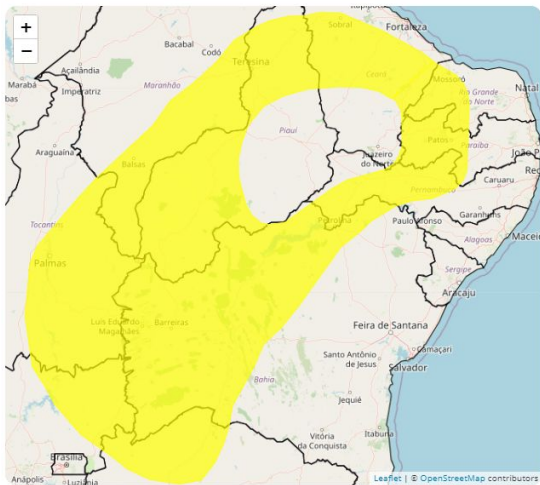

Aviso de: Baixa Umidade

Grau de severidade: Perigo Potencial

Início: 07/09/2023 11h00min

Fim: 07/09/2023 19h00min

Riscos Potenciais:

INMET publica aviso iniciando em: 07/09/2023 11:00. Umidade relativa do ar variando entre 30% e 20%. Baixo risco de incêndios florestais e à saúde.

Instruções:

- Beba bastante líquido.
- Evite desgaste físico nas horas mais secas.
- Evite exposição ao sol nas horas mais quentes do dia.
- Obtenha mais informações junto à Defesa Civil (telefone 199) e ao Corpo de Bombeiros (telefone 193).

Municípios:

Abaré - BA (2900207), Acarape - CE (2300150), Açu - RN (2400208), Afogados da Ingazeira - PE (2600104), Afonso Cunha - MA (2100105), Afrânio - PE (2600203), Agricolândia - PI (2200103), Água Branca - ... **VEJA MAIS**

Áreas Afetadas:

Vale São-Franciscano da Bahia, Norte Cearense, Oeste Potiguar, Sertão Pernambucano, Leste Maranhense, São Francisco Pernambucano, Centro-Norte Piauiense, Sertão Paraibano, Leste Goiano, Noroeste Cearense, Ocidental do Tocantins, Oriental do Tocantins, Norte Goiano, Sul Maranhense, Jaguaribe, Sudoeste Piauiense, Centro Norte Baiano, Borborema, Extremo Oeste Baiano, Sertões Cearenses, Noroeste de Minas, Norte Piauiense, Sul Cearense, Norte de Minas, Centro Sul Baiano, Central Potiguar, Centro Maranhense, Centro-Sul Cearense, Agreste Pernambucano



AVISO METEOROLÓGICO - ALERTA 07/09/2023

Alerta de Vendaval



Instituto Nacional de Meteorologia

MINISTÉRIO DA AGRICULTURA E PECUÁRIA

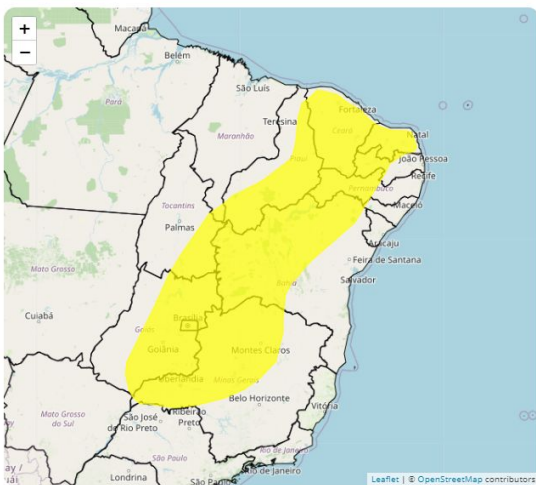

Aviso de: Vendaval

Grau de severidade: Perigo Potencial

Início: 07/09/2023 10h11min

Fim: 08/09/2023 12h00min

Riscos Potenciais:

INMET publica aviso iniciando em: 07/09/2023 10:11. Vento variando entre 40 km/h e 60 km/h. Baixo risco de queda de galhos de árvores.

Instruções:

- Em caso de rajadas de vento: (não se abrigue debaixo de árvores, pois há leve risco de queda e descargas elétricas e não estacione veículos próximos a torres de transmissão e placas de propaganda).
- Obtenha mais informações junto à Defesa Civil (telefone 199) e ao Corpo de Bombeiros (telefone 193).

Municípios:

Abadia de Goiás - GO (5200050), Abadia dos Dourados - MG (3100104), Abadiânia - GO (5200100), Abaeté - MG (3100203), Abaiara - CE (2300101), Abaíra - BA (2900108), Abaré - BA (2900207), Acarape - CE (... [VEJA MAIS](#))

Áreas Afetadas:

Centro Goiano, Triângulo Mineiro/Alto Paranaíba, Leste Golano, Central Mineira, Sul Cearense, Centro Sul Balano, Vale São-Franciscano da Bahia, Norte Cearense, Noroeste Cearense, Central Potiguar, Sudeste Piaulense, Sertões Cearenses, Sul Golano, Oeste Potiguar, Sertão Pernambucano, São Francisco Pernambucano, Sertão Paralbano, Sertão Alagoano, Oriental do Tocantins, Norte Golano, Sul Maranhense, Jaguaribe, Sudoeste Piaulense, Centro Norte Balano, Borborema, Extremo Oeste Balano, Centro-Sul Cearense, Metropolitana de Fortaleza, Agreste Paralbano, Leste Potiguar, Noroeste de Minas, Centro-Norte Piaulense, Agreste Potiguar, Norte de Minas, Norte Piaulense, Distrito Federal, Nordeste Balano, Jequitinhonha, Noroeste Goiano, Ribeirão Preto, São José do Rio Preto, Ocidental do Tocantins, Leste de Mato Grosso do Sul



AVISO METEOROLÓGICO - ALERTA 07/09/2023

Alerta de Tempestade



Instituto Nacional de Meteorologia

MINISTÉRIO DA AGRICULTURA E PECUÁRIA

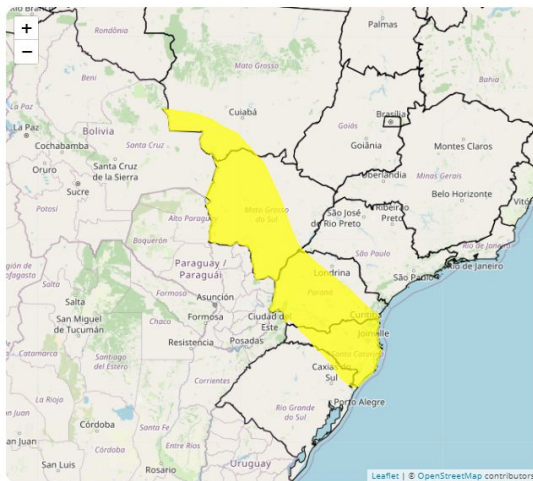

Aviso de: Tempestade

Grau de severidade: Perigo Potencial

Início: 07/09/2023 09h50min

Fim: 08/09/2023 12h00min

Riscos Potenciais:

INMET publica aviso iniciando em: 07/09/2023 09:50. Chuva entre 20 e 30 mm/h ou até 50 mm/dia, ventos intensos (40-60 km/h), e queda de granizo. Baixo risco de corte de energia elétrica, estragos em plantações, queda de galhos de árvores e de alagamentos.

Instruções:

- Em caso de rajadas de vento: (não se abrigue debaixo de árvores, pois há leve risco de queda e descargas elétricas e não estacione veículos próximos a torres de transmissão e placas de propaganda).
- Evite usar aparelhos eletrônicos ligados à tomada.
- Obtenha mais informações junto à Defesa Civil (telefone 199) e ao Corpo de Bombeiros (telefone 193).

Municípios:

Abdon Batista - SC (4200051), Abelardo Luz - SC (4200101), Agrolândia - SC (4200200), Agronômica - SC (4200309), Água Doce - SC (4200408), Águas Mornas - SC (4200606), Águdos do Sul - PR (4100301), Al... VEJA MAIS

Áreas Afetadas:

Serrana, Oeste Catarinense, Vale do Itajaí, Grande Florianópolis, Metropolitana de Curitiba, Centro Ocidental Paranaense, Noroeste Paranaense, Sudoeste de Mato Grosso do Sul, Sudoeste Paranaense, Oeste Paranaense, Pantanal Sul Mato-grossense, Leste de Mato Grosso do Sul, Norte Central Paranaense, Sudeste Paranaense, Sudoeste Mato-grossense, Norte Catarinense, Sul Catarinense, Centro Norte de Mato Grosso do Sul, Centro-Sul Mato-grossense, Noroeste Rio-grandense, Centro-Sul Paranaense, Nordeste Rio-grandense, Centro Oriental Paranaense, Presidente Prudente, Sudeste Mato-grossense, Metropolitana de Porto Alegre



AVISO METEOROLÓGICO - ALERTA 07/09/2023

Alerta de Tempestade



Instituto Nacional de Meteorologia

MINISTÉRIO DA AGRICULTURA E PECUÁRIA

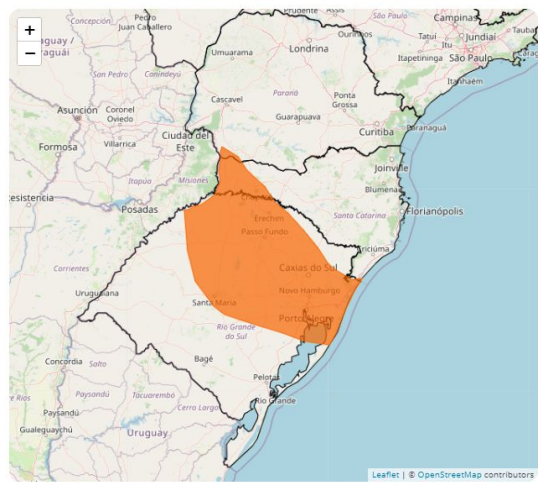

Aviso de: Tempestade
Grau de severidade: Perigo
Início: 07/09/2023 00h01min
Fim: 08/09/2023 12h00min

Riscos Potenciais:

INMET publica aviso iniciando em: 07/09/2023 00:01. Chuva entre 30 e 60 mm/h ou 50 e 100 mm/dia, ventos intensos (60-100 km/h), e queda de grizo. Risco de corte de energia elétrica, estragos em plantações, queda de árvores e de alagamentos.

Instruções:

- Em caso de rajadas de vento: (não se abrigue debaixo de árvores, pois há risco de queda e descargas elétricas e não estacione veículos próximos a torres de transmissão e placas de propaganda).
- Se possível, desligue aparelhos elétricos e quadro geral de energia.
- Obtenha mais informações junto à Defesa Civil (telefone 199) e ao Corpo de Bombeiros (telefone 193).

Municípios:

Água Santa - RS (4300059), Águas de Chapecó - SC (4200507), Águas Frias - SC (4200556), Agudo - RS (4300109), Ajuricaba - RS (4300208), Alegria - RS (4300455), Almirante Tamandaré do Sul - RS (4300471)... **VEJA MAIS**

Áreas Afetadas:

Noroeste Rio-grandense, Oeste Catarinense, Centro Ocidental Rio-grandense, Metropolitana de Porto Alegre, Nordeste Rio-grandense, Centro Oriental Rio-grandense, Sudoeste Paranaense, Sudeste Rio-grandense, Sul Catarinense





AVISO METEOROLÓGICO - ALERTA 07/09/2023

Alerta de Tempestade



Instituto Nacional de Meteorologia

MINISTÉRIO DA AGRICULTURA E PECUÁRIA

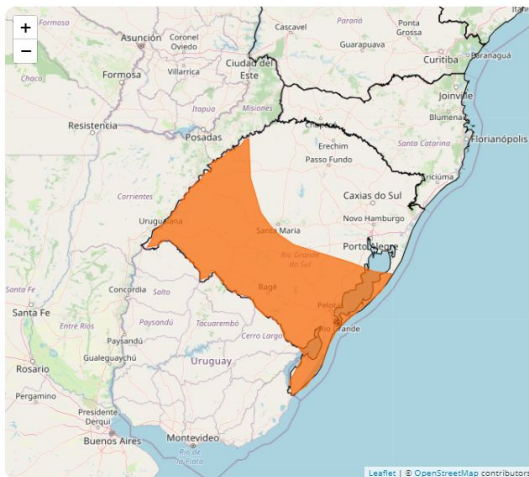

Aviso de: Tempestade

Grau de severidade: Perigo

Início: 06/09/2023 21h00min

Fim: 08/09/2023 03h00min

Riscos Potenciais:

INMET publica aviso iniciando em: 06/09/2023 21:00. Chuva entre 30 e 60 mm/h ou 50 e 100 mm/dia, ventos intensos (60-100 km/h), e queda de granizo. Risco de corte de energia elétrica, estragos em plantações, queda de árvores e de alagamentos..

Instruções:

- Em caso de rajadas de vento: (não se abrigue debaixo de árvores, pois há risco de queda e descargas elétricas e não estacione veículos próximos a torres de transmissão e placas de propaganda).
- Se possível, desligue aparelhos elétricos e quadro geral de energia.
- Obtenha mais informações junto à Defesa Civil (telefone 199) e ao Corpo de Bombeiros (telefone 193).

Municípios:

Aceguá - RS (4300034), Alecrim - RS (4300307), Alegrete - RS (4300406), Amaral Ferrador - RS (4300638), Arambaré - RS (4300851), Arrolo do Padre - RS (4301073), Arrolo Grande - RS (4301305), Bagé - RS... VEJA MAIS

Áreas Afetadas:

Sudoeste Rio-grandense, Noroeste Rio-grandense, Sudeste Rio-grandense, Metropolitana de Porto Alegre, Centro Ocidental Rio-grandense, Centro Oriental Rio-grandense



AVISO METEOROLÓGICO - ALERTA 07/09/2023

Alerta de Ventos Costeiros



Instituto Nacional de Meteorologia

MINISTÉRIO DA AGRICULTURA E PECUÁRIA

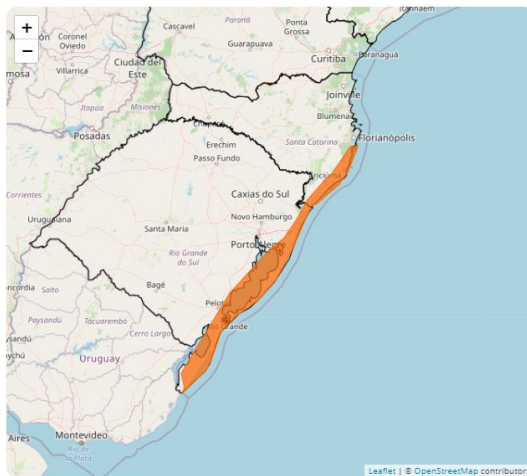

Aviso de: Ventos Costeiros
Grau de severidade: Perigo
Início: 06/09/2023 21h00min
Fim: 07/09/2023 23h59min

Riscos Potenciais:

INMET publica aviso iniciando em: 06/09/2023 21:00. Intensificação dos ventos nas regiões litorâneas, movimentando dunas de areia sobre construções na orla.

Instruções:

- Contate a Defesa Civil (telefone: 199).

Municípios:

Arambaré - RS (4300851), Araranguá - SC (4201406), Armazém - SC (4201505), Arroio do Sal - RS (4301057), Arroio Grande - RS (4301305), Balneário Arroio do Silva - SC (4201950), Balneário Gaivota - SC ... **VEJA MAIS**

Áreas Afetadas:

Metropolitana de Porto Alegre, Sul Catarinense, Sudeste Rio-grandense, Grande Florianópolis





AVISO METEOROLÓGICO - LEGENDAS



Perigo Potencial. Situação meteorológica potencialmente perigosa. Cuidado na prática de atividades sujeitas a riscos de caráter meteorológico. Mantenha-se informado sobre as condições meteorológicas previstas e não corra risco desnecessário.



Perigo. Situação meteorológica perigosa. Mantenha-se muito vigilante e informe-se regularmente sobre as condições meteorológicas previstas. Inteira-se sobre os riscos que possam ser inevitáveis. Siga os conselhos das autoridades.



Grande Perigo. Situação meteorológica de grande perigo. Estão previstos fenômenos meteorológicos de intensidade excepcional. Grande probabilidade de ocorrência de grandes danos e acidentes, com riscos para a integridade física ou mesmo à vida humana. Mantenha-se informado sobre as condições meteorológicas previstas e os possíveis riscos. Siga as instruções e conselhos das autoridades em todas as circunstâncias e prepare-se para medidas de emergência.



- | | |
|---------------------|-------------------------|
| Ventos Costeiros | Geadas |
| Ressaca | Estiagem |
| Onda de Frio | Seca |
| Tornados | Incêndios |
| Tempestade de Raios | Baixa Umidade |
| Granizo | Neve |
| Chuvas Intensas | Declínio de Temperatura |
| Vendaval | Acumulado de Chuva |
| Onda de Calor | Tempestade |
| Friagem | |



PRECIPITAÇÃO • 07 DE SETEMBRO DE 2023

MÉDIA

CONDIÇÃO OBSERVADA

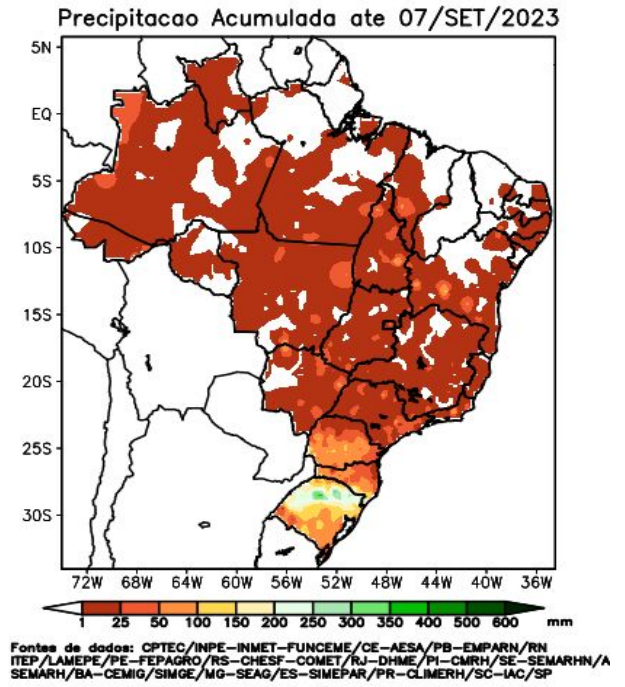
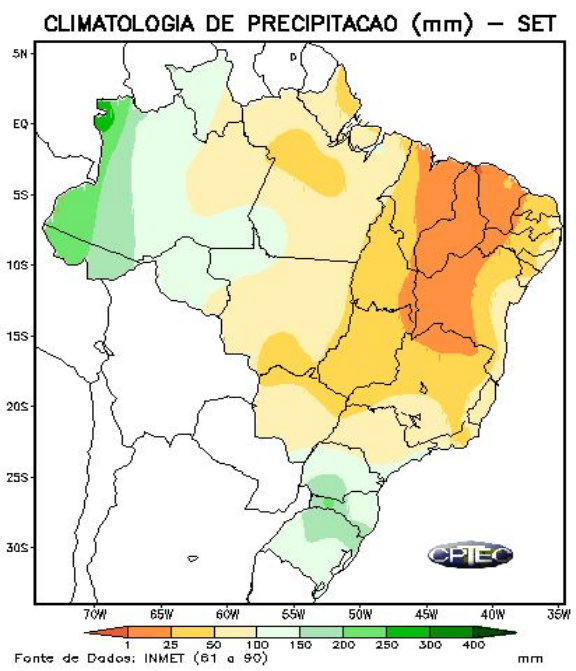

Fonte: <https://clima1.cptec.inpe.br/monitoramentobrasil/pt>





TEMPERATURA • 07 DE SETEMBRO DE 2023



MÉDIA

CLIMATOLOGIA DE TEMPERATURA MEDIA – SET

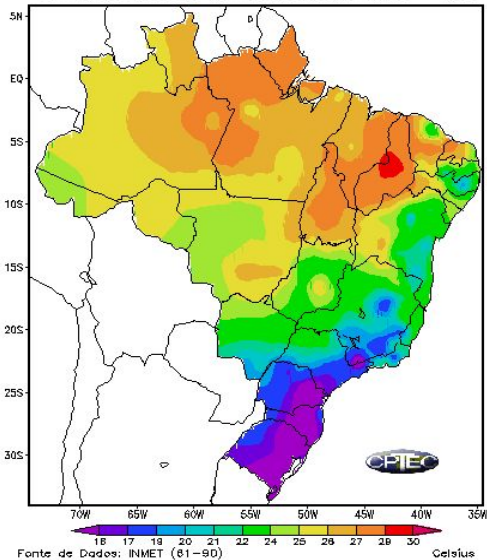

CONDIÇÃO OBSERVADA

Temperatura maxima ate 07/SET/2023

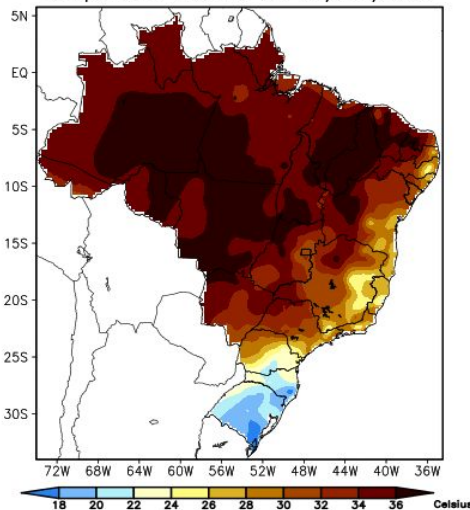

ANOMALIA OBSERVADA

Anomalia Temperatura Maxima ate 07/SET/2023

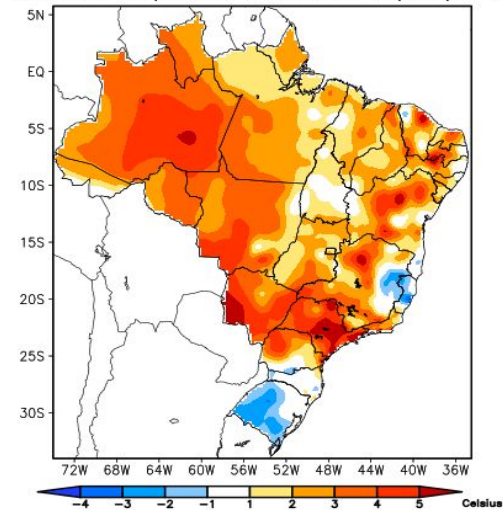



2. Briefing Meteorológico - Previsão



PREVISÃO DA PRECIPITAÇÃO ACUMULADA (07/09 A 12/09/2023)

A previsão de chuva acumulada entre os dias 07 de setembro a 12 de setembro, de acordo com os modelos numéricos do INMET.

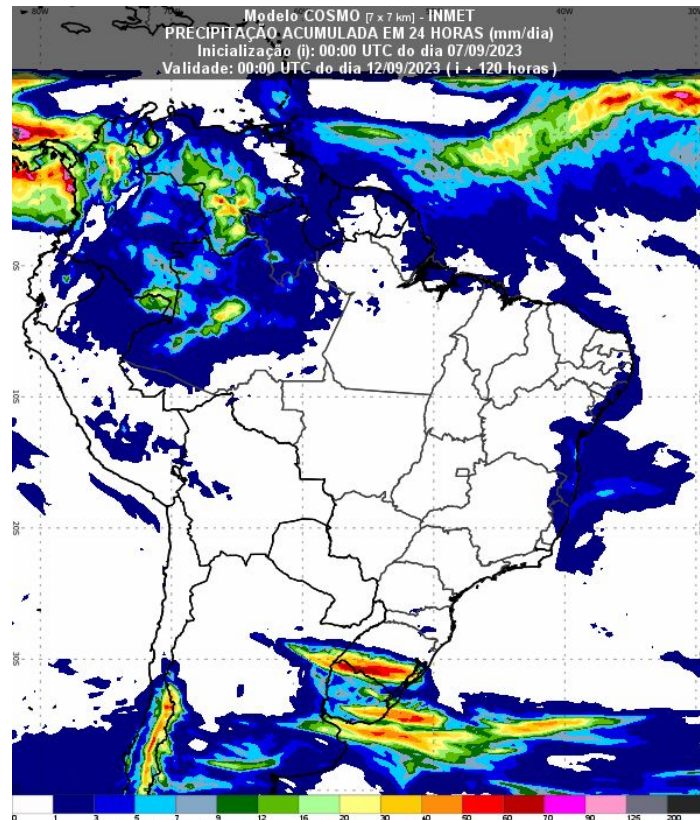
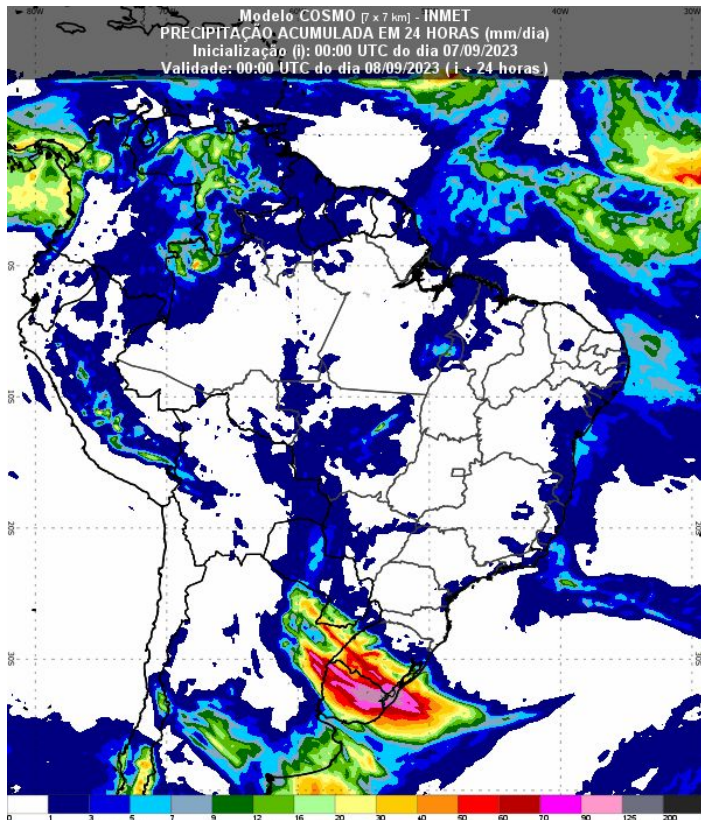

Fonte: Disponível em <https://vime.inmet.gov.br/AS>



RISCO DE FOGO - SETEMBRO

Tendências para próxima semana

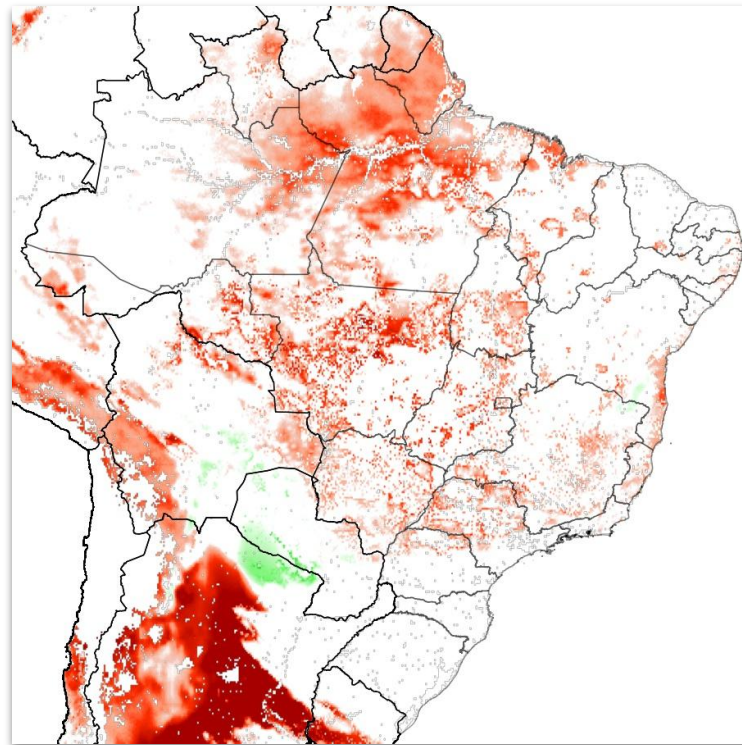
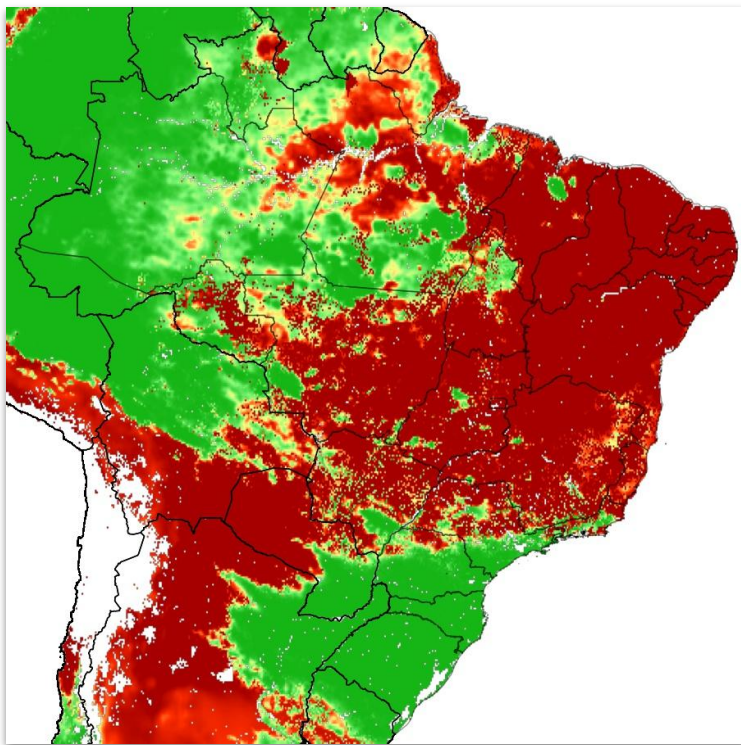

Mínimo Baixo Médio Alto Crítico

DIMINUIÇÃO ← → AUMENTO



PREVISÃO PERIGO DE FOGO - BACIA DO ALTO PARAGUAI

Perigo meteorológico de fogo em cada Terra Indígena:

TIs	07/09	08/09	09/09	10/09	11/09	12/09
TI BURITI	Moderado	Baixo	Baixo	Baixo	Baixo	Moderado
TI ESTIVADINHO	Baixo	Moderado	Alto	Alto	Muito Alto	Muito Alto
TI FIGUEIRAS	Moderado	Moderado	Moderado	Alto	Muito Alto	Muito Alto
TI JARUDORE	Baixo	Moderado	Moderado	Alto	Alto	Alto
TI KADIWÉU	Moderado	Baixo	Baixo	Baixo	Baixo	Alto
TI LALIMA	Baixo	Baixo	Baixo	Baixo	Baixo	Moderado
TI LIMÃO VERDE	Alto	Baixo	Baixo	Baixo	Moderado	Alto
TI NIOAQUE	Baixo	Baixo	Baixo	Baixo	Baixo	Moderado
TI NOSSA SENHORA DE FÁTIMA	Moderado	Baixo	Baixo	Baixo	Baixo	Moderado
TI PERIGARA	Baixo	Baixo	Baixo	Baixo	Moderado	Alto
TI PIRAKUA	Moderado	Baixo	Baixo	Baixo	Baixo	Moderado
TI RIO FORMOSO	Moderado	Moderado	Moderado	Alto	Muito Alto	Muito Alto
TI TADARIMANA	Baixo	Moderado	Alto	Alto	Alto	Alto
TI TAUNAY/IPEGUE	Moderado	Baixo	Baixo	Baixo	Baixo	Moderado
TI TEREZA CRISTINA	Baixo	Moderado	Alto	Alto	Alto	Muito Alto
TI UMUTINA	Alto	Alto	Alto	Muito Alto	Muito Alto	Muito Alto
TI ÑANDE RU MARANGATU	Baixo	Baixo	Baixo	Baixo	Baixo	Moderado





PREVISÃO PERIGO DE FOGO - BACIA DO ALTO PARAGUAI

Perigo meteorológico de fogo em cada Unidade de Conservação:

UCs	07/09	08/09	09/09	10/09	11/09	12/09
APA BAÍA NEGRA	Moderado	Moderado	Moderado	Baixo	Alto	Alto
APA DA CHAPADA DOS GUIMARÃES	Baixo	Moderado	Moderado	Alto	Alto	Alto
APA DA SERRA DAS ARARAS	Moderado	Moderado	Alto	Alto	Muito Alto	Muito Alto
APA DAS CABECEIRAS DO RIO CUIABÁ	Baixo	Moderado	Moderado	Alto	Alto	Alto
APA ESTRADA PARQUE DE PIRAPUTANGA	Moderado	Baixo	Moderado	Baixo	Baixo	Moderado
APA MUNICIPAL DO ARICÁ-AÇU	Baixo	Baixo	Moderado	Alto	Alto	Muito Alto
APA NASCENTES DO RIO PARAGUAI	Moderado	Alto	Muito Alto	Muito Alto	Muito Alto	Extremo
APA RIO CÊNICO ROTAS MONÇOEIRAS	Baixo	Moderado	Moderado	Alto	Alto	Alto
EE DA SERRA DAS ARARAS	Alto	Moderado	Muito Alto	Muito Alto	Muito Alto	Muito Alto
MONA MUNICIPAL SERRA DO BOM JARDIM	Baixo	Moderado	Alto	Muito Alto	Muito Alto	Muito Alto
PARNA DA CHAPADA DOS GUIMARÃES	Baixo	Moderado	Moderado	Alto	Alto	Muito Alto
PARNA DA SERRA DA BODOQUENA	Moderado	Baixo	Baixo	Baixo	Baixo	Baixo
PE DAS NASCENTES DO RIO TAQUARI	Baixo	Alto	Alto	Alto	Muito Alto	Muito Alto
PE DE ÁGUAS QUENTES	Baixo	Moderado	Alto	Alto	Alto	Muito Alto
PE DO GUIRÁ	Moderado	Moderado	Alto	Alto	Muito Alto	Muito Alto
PE DOM OSÓRIO STOFFEL	Baixo	Moderado	Alto	Alto	Alto	Alto
PE ENCONTRO DAS ÁGUAS	Moderado	Moderado	Moderado	Moderado	Alto	Alto
PE MASSAIRO OKAMURA	Baixo	Baixo	Moderado	Alto	Alto	Muito Alto
PE SERRA SANTA BÁRBARA	Alto	Baixo	Alto	Alto	Muito Alto	Muito Alto
PNM DE PIRAPUTANGAS	Moderado	Moderado	Moderado	Moderado	Alto	Muito Alto

- RPPN CABECEIRA DO PRATA
- RPPN CACHOEIRAS DO SÃO BENTO
- RPPN DUAS PEDRAS
- RPPN ESTÂNCIA CAIMAN
- RPPN FAZENDA LAGEADO
- RPPN FAZENDA LAGOA
- RPPN FAZENDA SÃO GERALDO
- RPPN FAZENDA SÃO PEDRO DA BARRA
- RPPN Fazenda Margarida
- RPPN Hotel Mirante
- RPPN JUBRAN
- RPPN PIONEIRA DO RIO PIQUIRI
- RPPN POLEIRO GRANDE
- RPPN PORTAL DO PANTANAL I
- RPPN RANCHO TUCANO
- RPPN RESERVA ECOLÓGICA VALE DO BUGIO
- RPPN SANTA CECÍLIA II
- RPPN SESC PANTANAL
- RPPN XODÓ DO VÔ RUY

Moderado	Baixo	Baixo	Baixo	Baixo	Baixo
Moderado	Alto	Alto	Alto	Muito Alto	Muito Alto
Alto	Moderado	Moderado	Moderado	Moderado	Muito Alto
Moderado	Baixo	Baixo	Baixo	Baixo	Alto
Moderado	Alto	Alto	Alto	Muito Alto	Muito Alto
Moderado	Baixo	Baixo	Baixo	Baixo	Moderado
Moderado	Baixo	Baixo	Baixo	Baixo	Baixo
Baixo	Baixo	Baixo	Baixo	Baixo	Baixo
Baixo	Moderado	Alto	Alto	Alto	Muito Alto
Moderado	Baixo	Alto	Alto	Muito Alto	Extremo
Baixo	Moderado	Moderado	Alto	Alto	Alto
Baixo	Baixo	Baixo	Baixo	Moderado	Alto
Baixo	Baixo	Baixo	Baixo	Baixo	Moderado
Moderado	Baixo	Baixo	Baixo	Baixo	Baixo
Alto	Baixo	Baixo	Baixo	Baixo	Alto
Baixo	Baixo	Moderado	Moderado	Alto	Muito Alto
Moderado	Baixo	Moderado	Moderado	Muito Alto	Muito Alto
Moderado	Baixo	Baixo	Baixo	Baixo	Baixo



PREVISÃO PERIGO DE FOGO - BACIA DO ALTO PARAGUAI

Previsão do perigo de fogo dos dias 07/09/2023 à 12/09/2023.

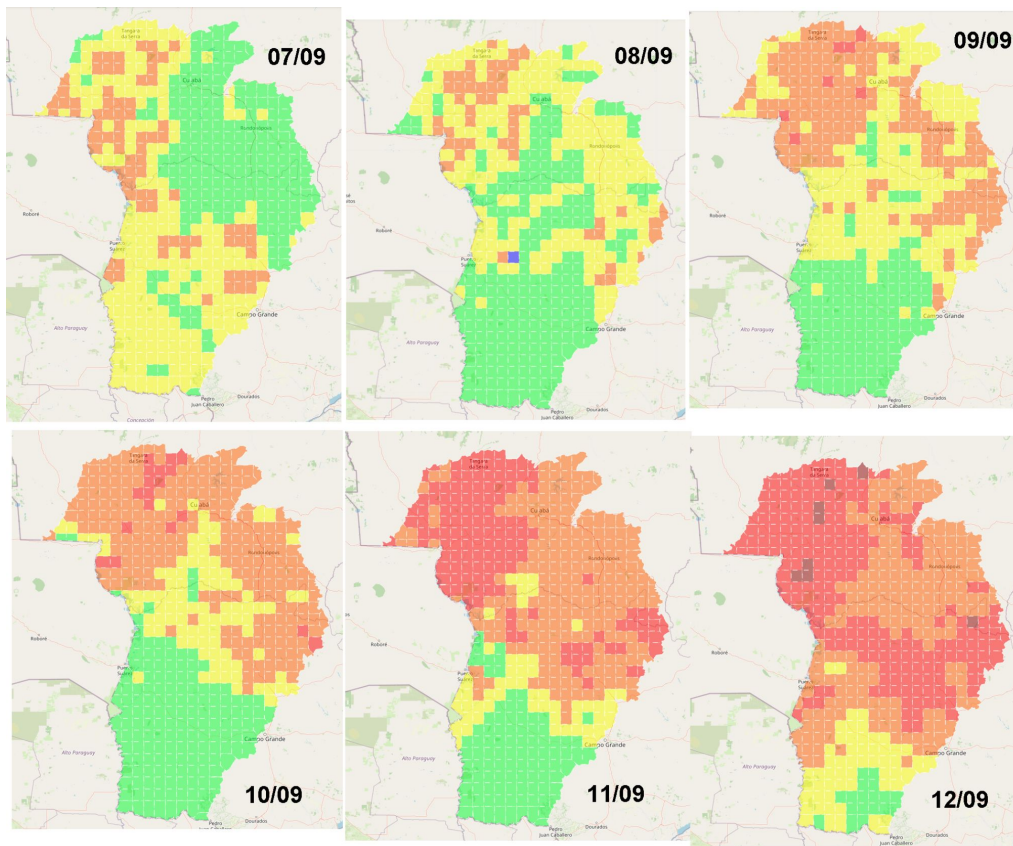

LEGENDA:

- Baixo
- Moderado
- Alto
- Muito alto
- Extremo

<https://alarmes.lasa.ufrj.br/>



3. CONDIÇÕES REGISTRADAS DE FOGO ATIVO NA VEGETAÇÃO



COMPORTAMENTO TEMPORAL DOS FOCOS DE FOGO ATIVO - BRASIL

Comparação das quantidades totais de focos no Brasil comparada mensalmente com valores históricos de mínimo, média e máximo do período 1998-2023.

Comparativo 2º semestre do país: **Brasil**

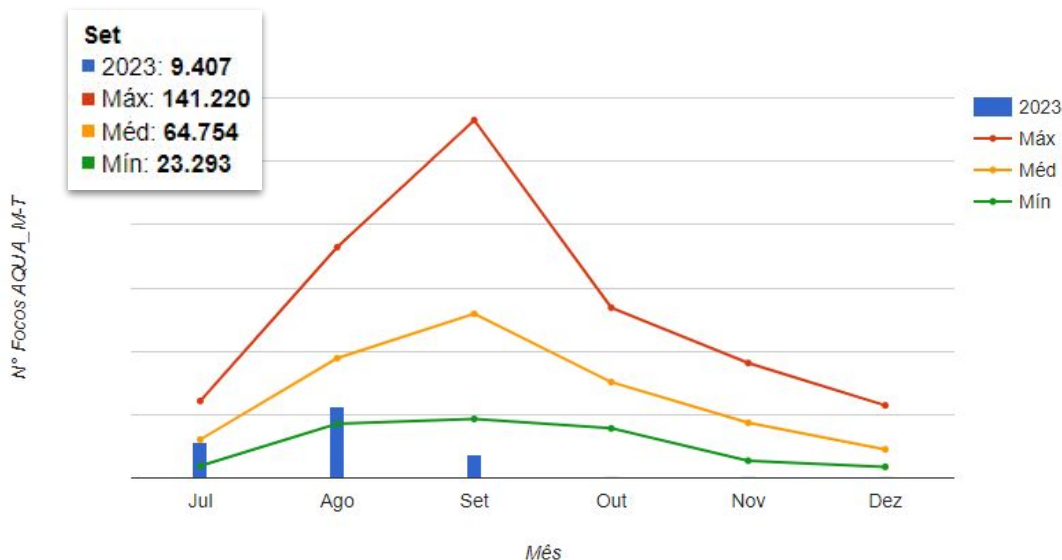

Comparativo dos dados do segundo semestre do ano corrente com os valores médios, no período de 1998 até 06/Ago.

Fonte: Compilado a partir dos dados disponíveis em http://terrabrasilis.dpi.inpe.br/queimadas/situacao-atual/estatisticas/estatisticas_paises/





COMPORTAMENTO TEMPORAL DOS FOCOS DE FOGO ATIVO - BRASIL

Quantidades totais de focos no Brasil comparada dia a dia no mês de Setembro de 2022 e 2023.

Comparação do total de focos ativos detectados dia a dia pelo satélite de referência

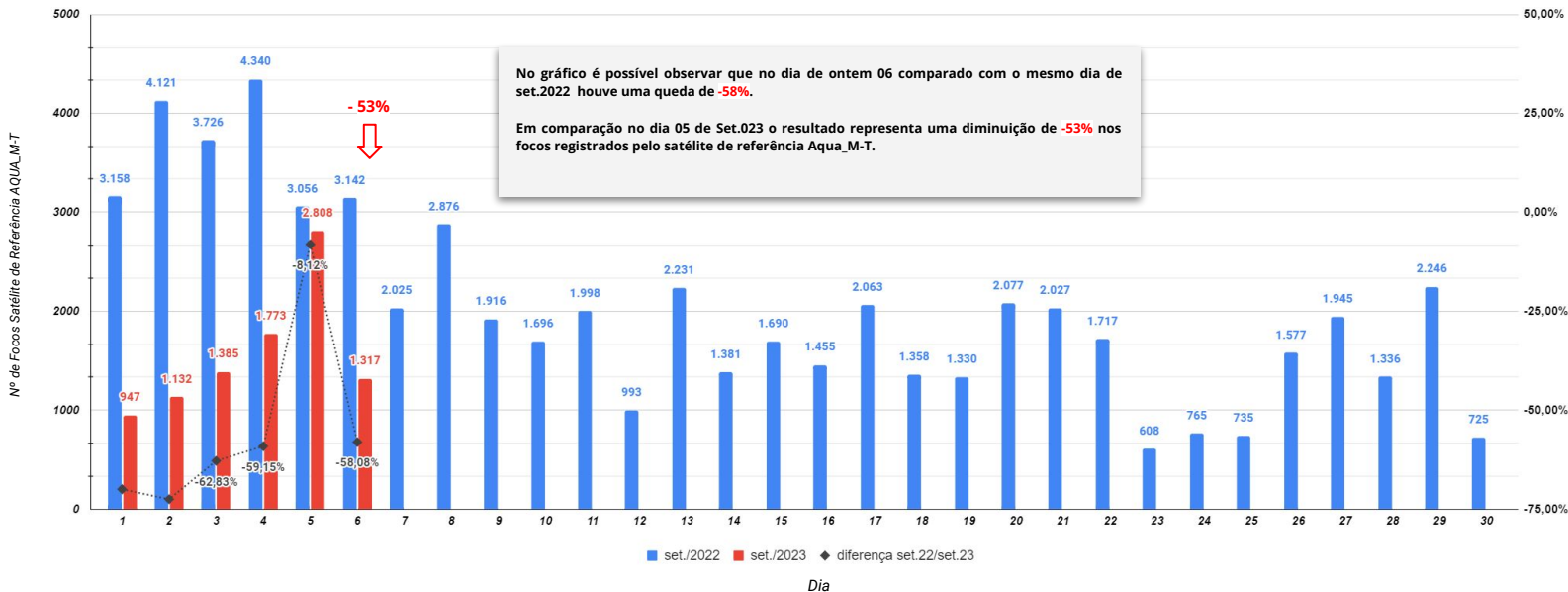

Fonte: Compilado a partir dos dados disponíveis em http://terrabrasilis.dpi.inpe.br/queimadas/situacao-atual/estatisticas/estatisticas_paises/





COMPORTAMENTO TEMPORAL DOS FOCOS DE FOGO ATIVO - BRASIL

Quantidades totais de focos no Brasil comparada dia a dia no mês de Setembro de 2022 e 2023.

Comparação do total de focos ativos detectados dia a dia pelos satélite Aqua, Terra, NPP e Noaa-20

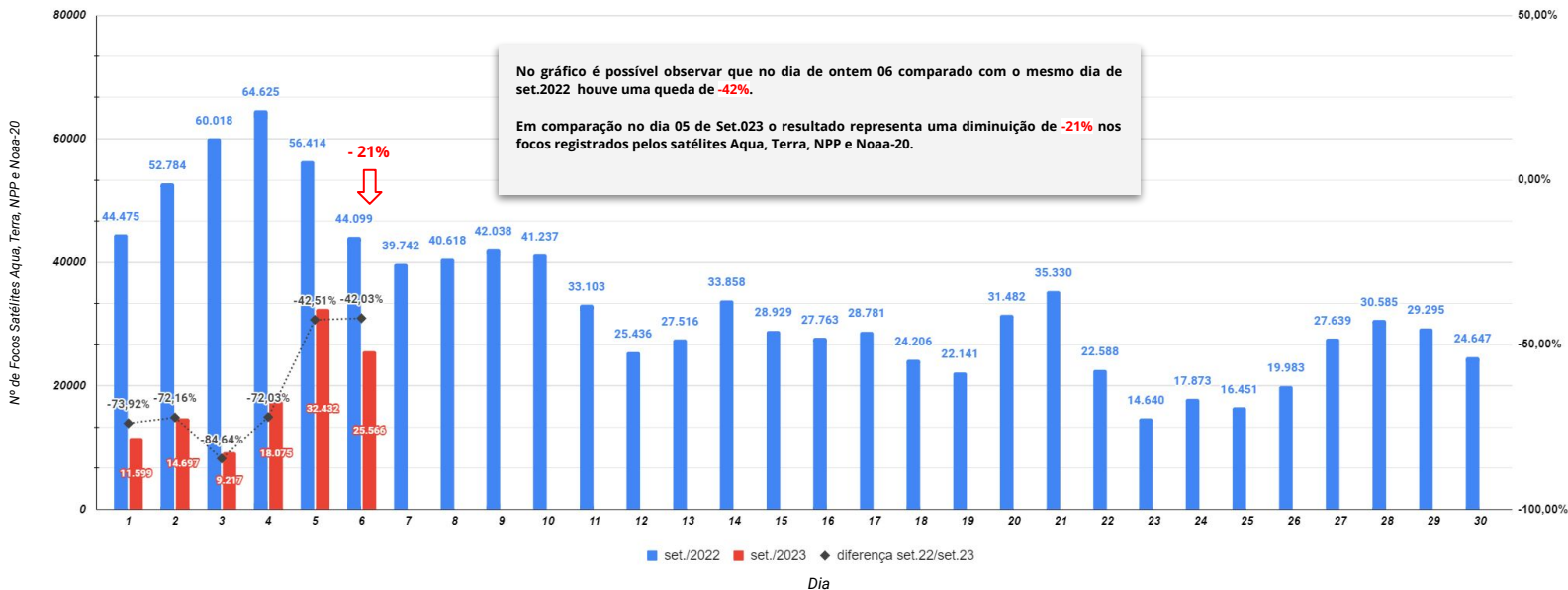

No gráfico é possível observar que no dia de ontem 06 comparado com o mesmo dia de set.2022 houve uma queda de -42%.

Em comparação no dia 05 de Set.023 o resultado representa uma diminuição de -21% nos focos registrados pelos satélites Aqua, Terra, NPP e Noaa-20.

Fonte: Compilado a partir dos dados disponíveis em http://terrabrasilis.dpi.inpe.br/queimadas/situacao-atual/estatisticas/estatisticas_paises/



SITUAÇÃO ATUAL DOS FOCOS ATIVOS - BRASIL

Situação Atual: Período 06/09/2023 - Satélites Aqua, Terra, Noaa-20 e NPP



Densidade de focos de calor no período de 06/09/2023

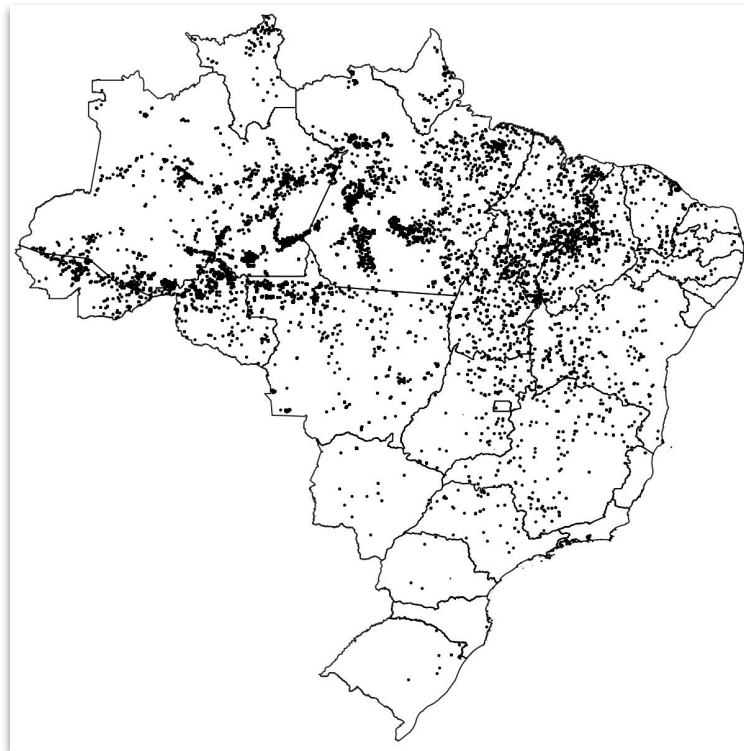

Focos de calor no período de 06/09/2023





SITUAÇÃO ATUAL DOS ESTADOS DO BRASIL

Número de focos detectados pelo satélite de referência entre 01/01 a 06/09 de 2023.

Anual

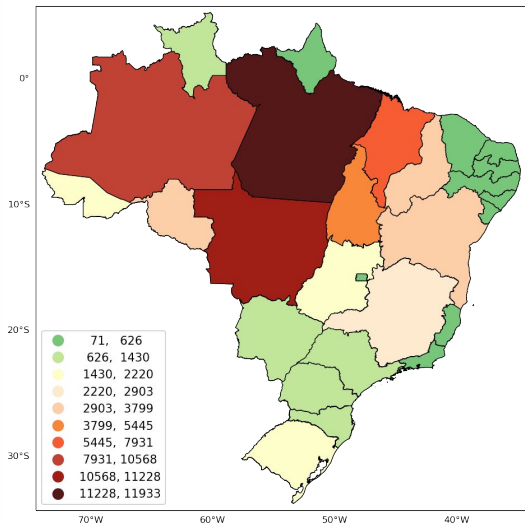

Mensal

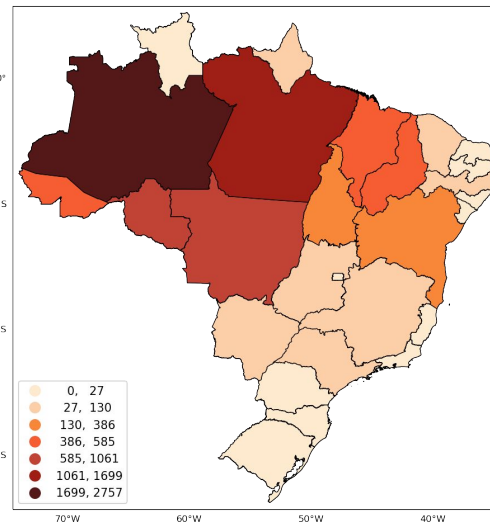

48 horas

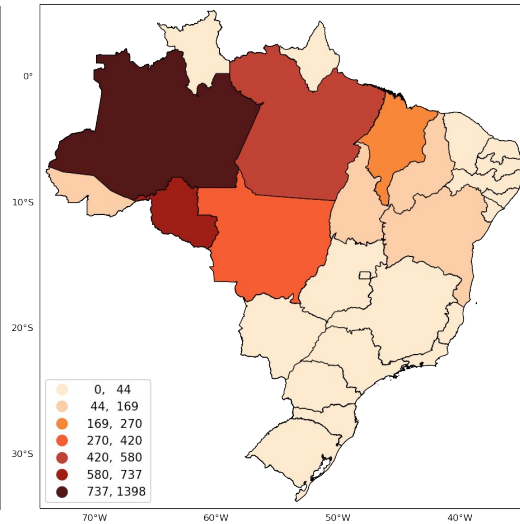

Fonte: Compilado a partir dos dados disponíveis em http://terrabilis.dpi.inpe.br/queimadas/situacao-atual/estatisticas/estatisticas_paises/

A green-tinted photograph of a satellite dish antenna. In the foreground, the silhouette of a person is visible, holding a horizontal pole. The background shows the large, curved surface of the satellite dish and its supporting structure against a sky with clouds.

4. Situação nas Áreas de Interesse



EVENTOS DE FOGO EM ÁREAS DE INTERESSE - Cenário Brasil

Figura 01 Número de eventos de fogo acumulado no Brasil.

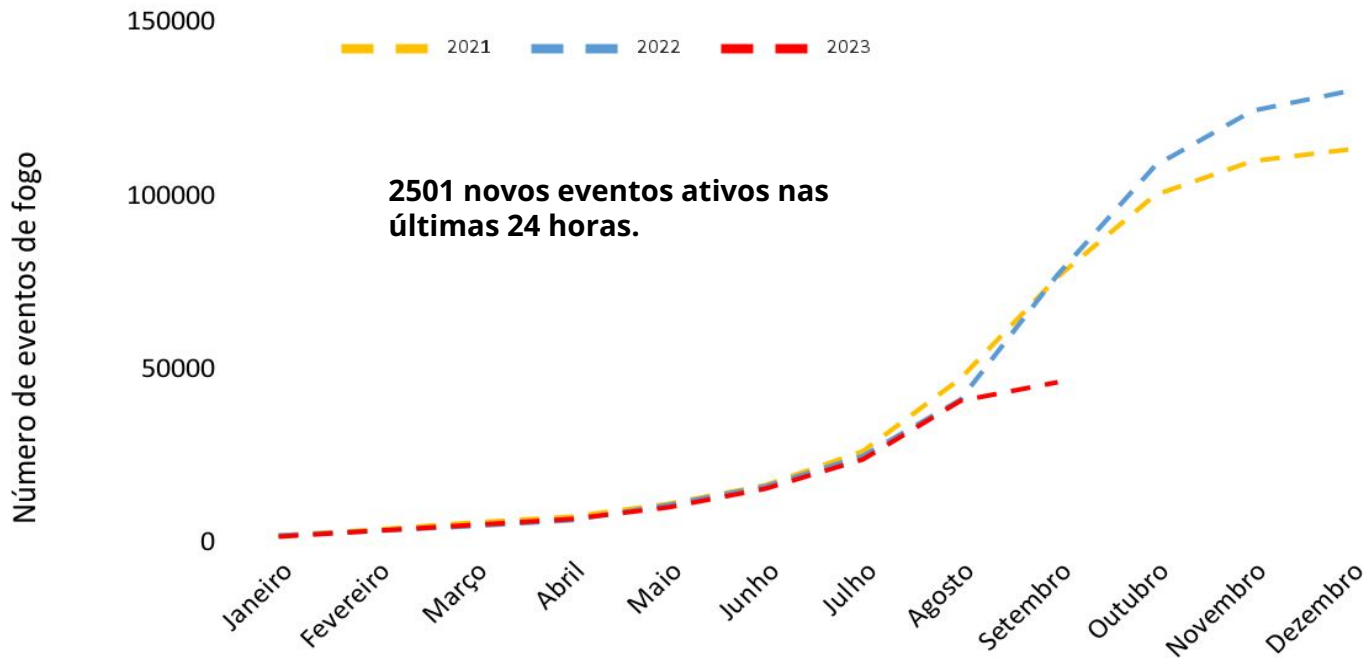

Fonte: https://panorama.sipam.gov.br/painel-do-fogo/painel_indicadores.html



EVENTOS DE FOGO EM ÁREAS DE INTERESSE - UNIDADES DE CONSERVAÇÃO

Figura 02 Número de eventos de fogo em Unidades de Conservação no período de 31 de agosto a 06 de setembro de 2023

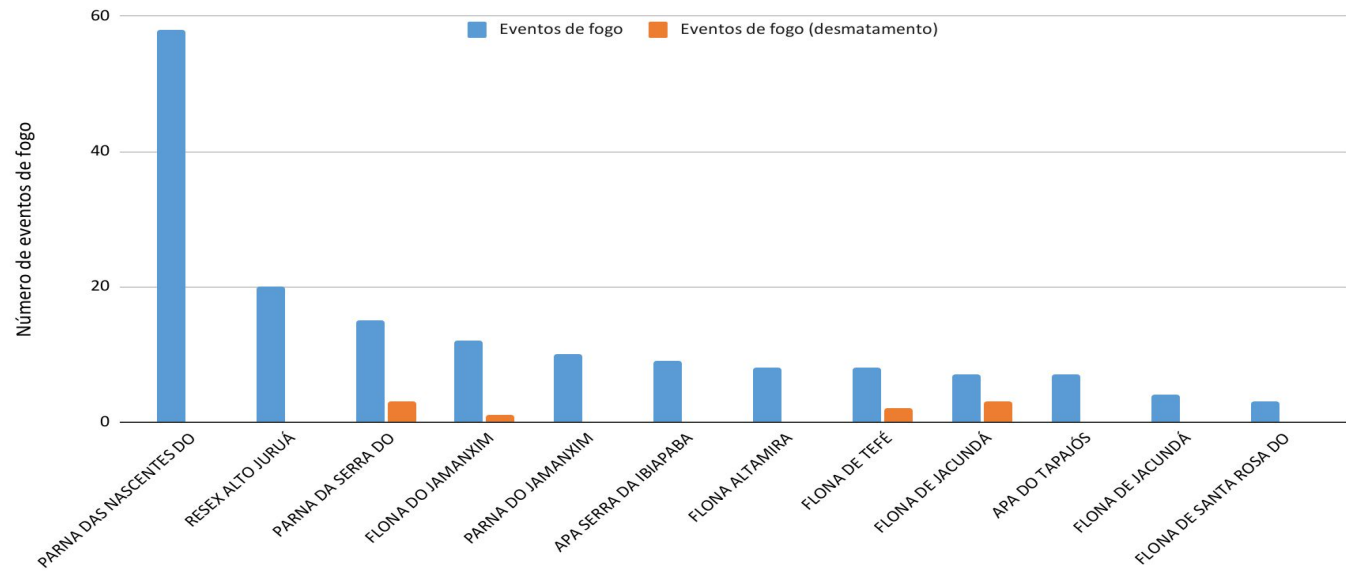

Fonte: https://panorama.sipam.gov.br/painel-do-fogo/painel_indicadores.html





EVENTOS DE FOGO EM ÁREAS DE INTERESSE - TERRAS INDÍGENAS

Figura 03 Número de eventos de fogo em Terras Indígenas no período de 31 de agosto a 06 de setembro de 2023.

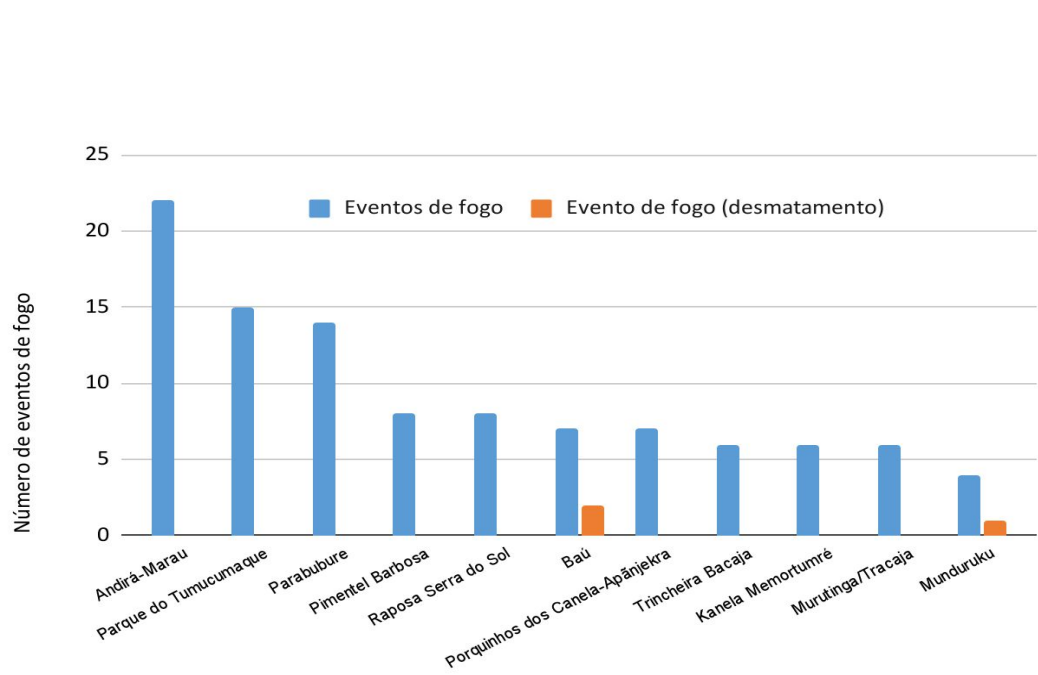

Eventos de fogo vinculado ao desmatamento em TI

Sete de Setembro	2
Sissaíma	2
Tenharim Marmelos (Gleba B)	2
Karipuna	2
Trincheira Bacaja	2

Fonte: https://panorama.sipam.gov.br/painel-do-fogo/painel_indicadores.html





ÁREA QUEIMADA NAS ÁREAS DE INTERESSE - ESTADOS, MUNICÍPIOS, UCs e TIs

Figura 04 TOP 10 UFs com maior aumento % de área queimada até 06/09/2023 em relação a “média” histórica [2012-2022](Amazônia, Cerrado e Pantanal)

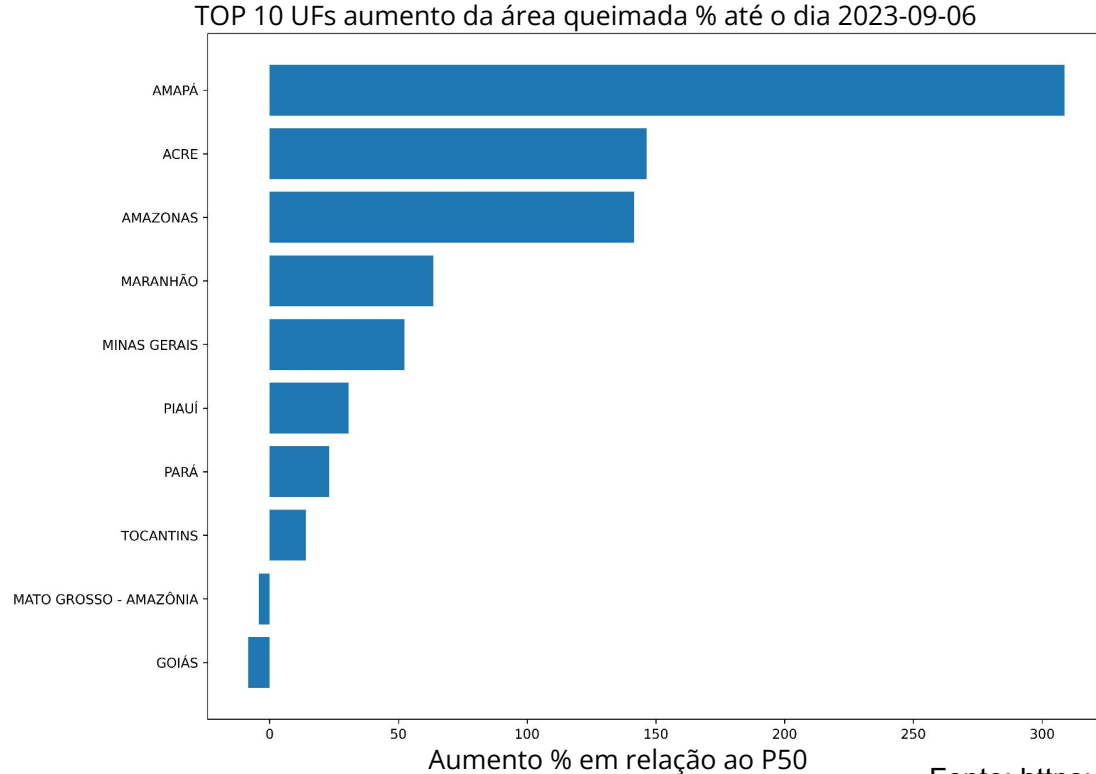

Fonte: <https://alarmes.lasa.ufrj.br/>



ÁREA QUEIMADA NAS ÁREAS DE INTERESSE - ESTADOS, MUNICÍPIOS, UCs e TIs

Figura 05 TOP 10 MNs com maior aumento % de área queimada até 06/09/2023 em relação a “média” histórica [2012-2022] (Amazônia, Cerrado e Pantanal)

TOP 10 MNs aumento da área queimada % até o dia 2023-09-06

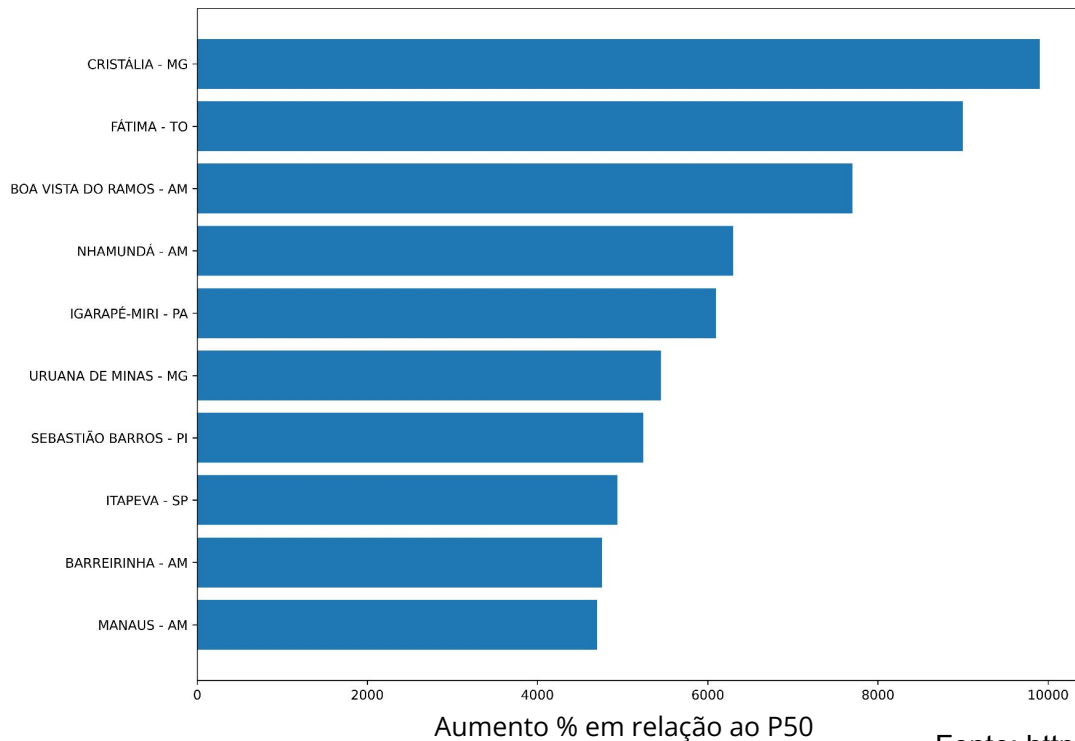

Fonte: <https://alarmes.lasa.ufrj.br/>





ÁREA QUEIMADA NAS ÁREAS DE INTERESSE - ESTADOS, MUNICÍPIOS, UCs e TIs

Figura 06 TOP 10 UCs Federais com mais área queimada em 06/09/2023 (Amazônia, Cerrado e Pantanal)

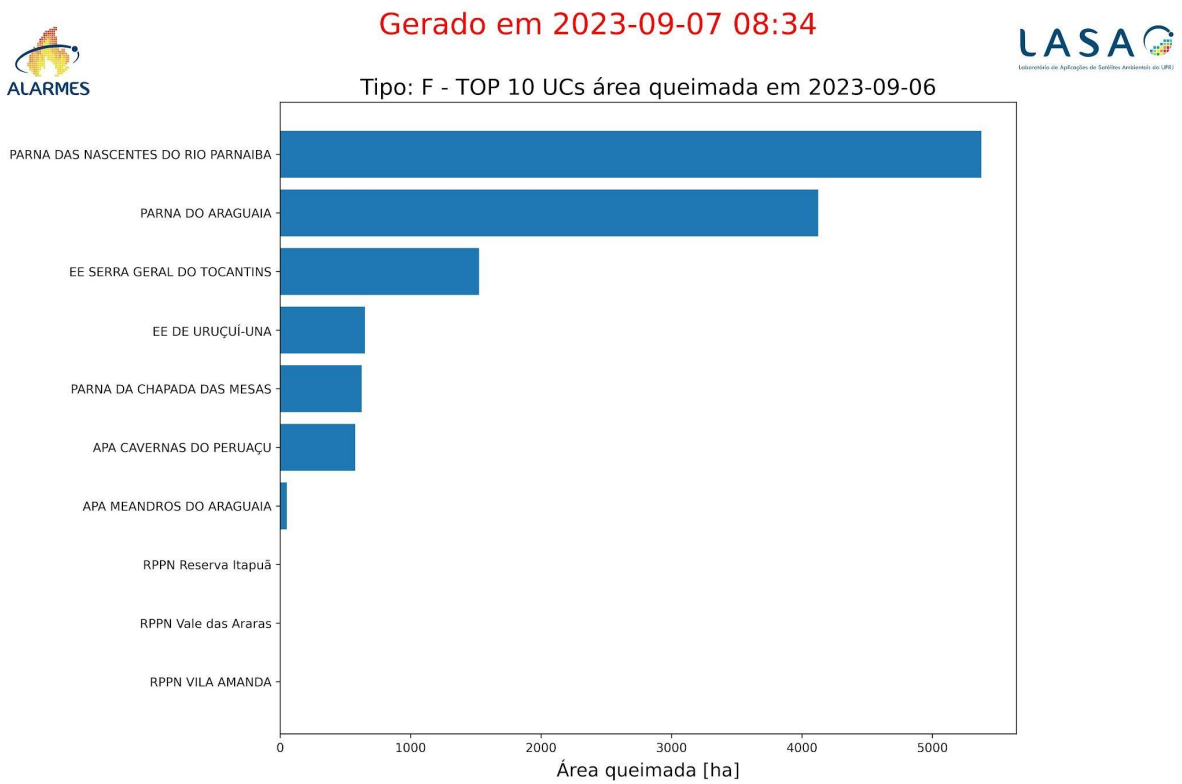

Fonte: <https://alarmes.lasa.ufrj.br/>



ÁREA QUEIMADA NAS ÁREAS DE INTERESSE - ESTADOS, MUNICÍPIOS, UCs e TIs

Figura 07 TOP 10 UCs Estaduais com mais área queimada em 05/09/2023 (Amazônia, Cerrado e Pantanal)

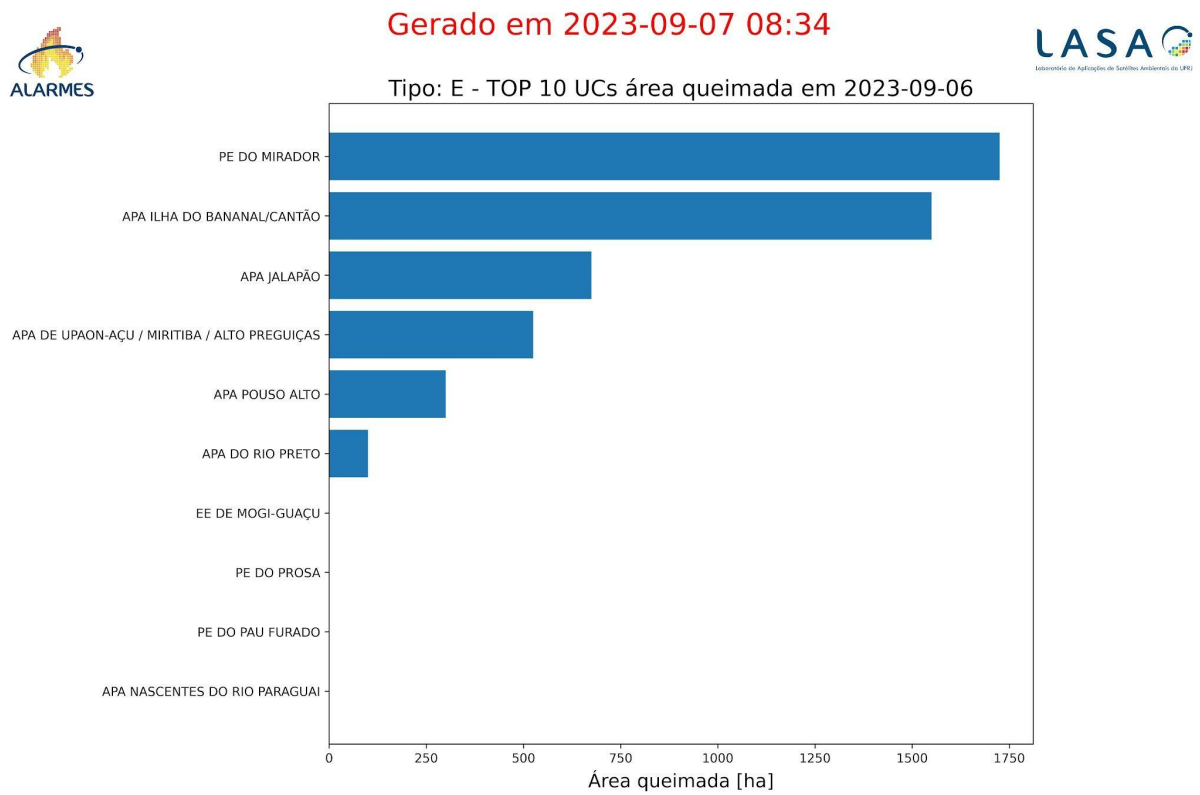

Fonte: <https://alarmes.lasa.ufrrj.br/>



ÁREA QUEIMADA NAS ÁREAS DE INTERESSE - ESTADOS, MUNICÍPIOS, UCs e TIs

Figura 08 TOP 10 TI com mais área queimada em 06/09/2023 (Amazônia, Cerrado e Pantanal)



Gerado em 2023-09-07 08:34



TOP 10 TIs área queimada em 2023-09-06

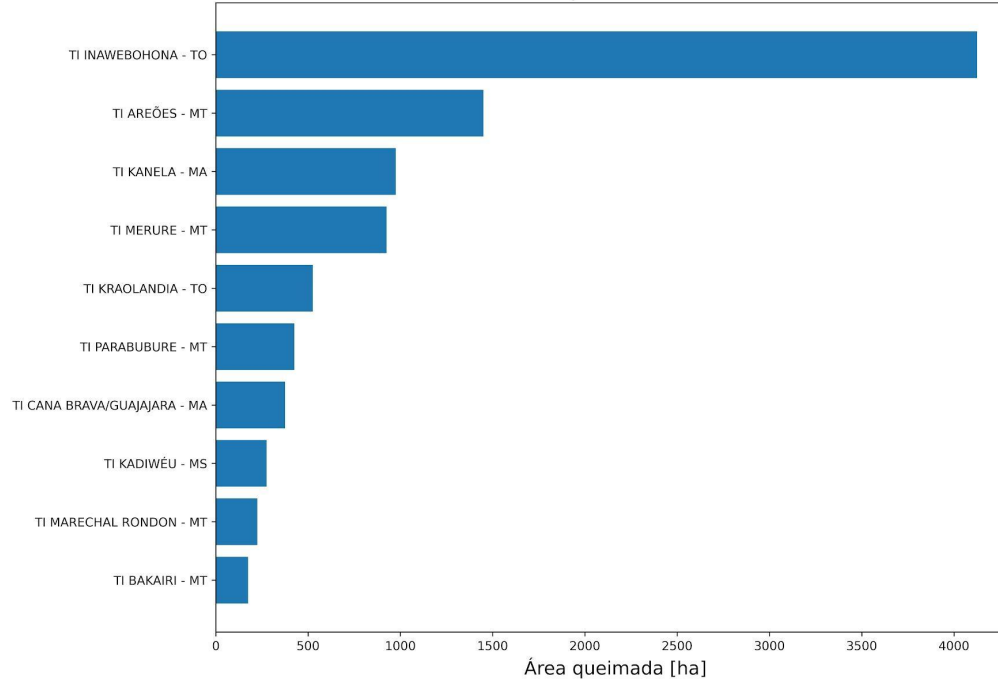



FOCOS ATIVOS EM ÁREAS DE INTERESSE - Unidade de Conservação Federal

Quadro 01 Lista das 10 Unidades de Conservação Federais mais críticas em relação aos focos de calor captados via satélite (todos satélites) no dia 06/09/2023.

Nº	UCF	UF	Nº Focos	Situação
1	PARQUE NACIONAL DO ARAGUAIA	TO	315	Vide operações.
2	PARQUE NACIONAL DAS NASCENTES DO RIO PARNAÍBA	MA/PI/BA	228	Focos de calor captados em múltiplos locais da unidade. Oito brigadistas estão em campo para rondas de monitoramento e eventuais combates. O incêndio com maior número de focos captados e mais preocupante está sendo monitorado, pois está em local inacessível por terra.
3	FLORESTA NACIONAL DE ALTAMIRA	PA	104	Brigada em combate na Rebio Nascentes da Serra do Cachimbo com apoio de 3 servidores da Força Nacional.
4	ESTAÇÃO ECOLÓGICA SERRA GERAL DO TOCANTINS	BA/TO	71	Incêndio originado no dia 05/09 na porção noroeste da unidade. Cinco brigadistas se deslocaram no dia 06/09 para combate no local. Incêndio detectado no dia 06/09 na porção centro-oeste sem combate até o momento.
5	FLORESTA NACIONAL DO JAMANXIM	PA	48	Brigada em combate na Rebio Nascentes da Serra do Cachimbo com apoio de 3 servidores da Força Nacional.
6	FLORESTA NACIONAL DE TEFÉ	AM	37	sem informação
7	ESTAÇÃO ECOLÓGICA DE URUÇUI-UNA	PI	34	sem informação
8	PARQUE NACIONAL DO JAMANXIM	PA	31	Brigada em combate na Rebio Nascentes da Serra do Cachimbo com apoio de 3 servidores da Força Nacional.
9	PARQUE NACIONAL DA CHAPADA DAS MESAS	MA	26	sem informação
10	RESERVA EXTRATIVISTA DO RIO CAJARI	AP	23	sem informação





FOCOS ATIVOS EM ÁREAS DE INTERESSE - Unidade de Conservação Federal

Quadro 01.1 Lista das 10 Unidades de Conservação Federais (APA) mais críticas em relação aos focos de calor captados via satélite (todos satélites) no dia 06/09/2023.

Nº	UCF (APA)	UF	Nº Focos	Situação
1	ÁREA DE PROTEÇÃO AMBIENTAL DO TAPAJÓS	PA	77	sem informação
2	ÁREA DE PROTEÇÃO AMBIENTAL DA CHAPADA DO ARARIPE	PI/CE/PE	24	sem informação
3	ÁREA DE PROTEÇÃO AMBIENTAL SERRA DA IBIAPABA	PI/CE	11	sem informação
4	ÁREA DE PROTEÇÃO AMBIENTAL CAVERNAS DO PERUAÇU	MG	6	sem informação
5	ÁREA DE PROTEÇÃO AMBIENTAL DAS NASCENTES DO RIO VERMELHO	BA/GO	2	sem informação
6	ÁREA DE PROTEÇÃO AMBIENTAL DO PLANALTO CENTRAL	GO/DF	2	sem informação
7	ÁREA DE PROTEÇÃO AMBIENTAL DO IGARAPÉ GELADO	PA	1	sem informação
8	ÁREA DE PROTEÇÃO AMBIENTAL DOS MEANDROS DO RIO ARAGUAIA	MT/GO	1	sem informação
9				
10				





FOCOS ATIVOS EM ÁREAS DE INTERESSE - Unidade de Conservação Estadual

Quadro 02 Lista das 10 Unidades de Conservação Estaduais mais críticas em relação aos focos de calor captados via satélite (todos satélites) no dia 06/09/2023.

Nº	UCE	UF	Nº Focos	Situação
1	ÁREA DE PROTEÇÃO AMBIENTAL TRIUNFO DO XINGU	PA	791	sem informação
2	RESERVA EXTRATIVISTA RIO PRETO-JACUNDÁ	RO	244	sem informação
3	RESERVA EXTRATIVISTA JACI-PARANÁ	RO	166	sem informação
4	PARQUE ESTADUAL SERRA SANTA BÁRBARA	MT	132	sem informação
5	ÁREA DE PROTEÇÃO AMBIENTAL DO ARQUIPÉLAGO DO MARAJÓ	PA	91	sem informação
6	ÁREA DE PROTEÇÃO AMBIENTAL ILHA DO BANANAL/CANTÃO	TO	90	sem informação
7	ÁREA DE PROTEÇÃO AMBIENTAL DUNAS E VEREDAS DO BAIXO MÉDIO SÃO FRANCISCO	BA	54	sem informação
8	ÁREA DE PROTEÇÃO AMBIENTAL DE UPAON-AÇU / MIRITIBA / ALTO PREGUIÇAS	MA	52	sem informação
9	ÁREA DE PROTEÇÃO AMBIENTAL DA BAIXADA MARANHENSE	MA	33	sem informação
10	RESERVA EXTRATIVISTA GUARIBA-ROOSEVELT	MT	32	sem informação





FOCOS ATIVOS EM ÁREAS DE INTERESSE - Terras Indígenas

Quadro 03 Lista das 10 Terras Indígenas mais críticas em relação aos focos de calor captados via satélite (todos satélites) no dia 06/09/2023.

Nº	TI	UF	Nº Focos	Situação
1	INAWEBOHONA	TO	315	Retireiros
2	PARQUE DO TUMUCUMAQUE	AP,PA	113	sem informação
3	WEDEZÉ	MT	94	uso tradicional
4	ANDIRÁ-MARAU	AM,PA	50	fogo iniciado por queima de lixo
5	RAPOSA SERRA DO SOL	RR	49	sem informação
6	AREÕES	MT	48	uso tradicional
7	KANELA	MA	37	uso tradicional
8	KRAOLÂNDIA	TO	37	uso tradicional
9	MERURE	MT	36	uso tradicional
10	PIRIPKURA (RESTRIÇÃO DE USO)	MT	29	isolados





FOCOS ATIVOS EM ÁREAS DE INTERESSE - Assentamento da Reforma Agrária

Quadro 04 Lista dos 10 Projetos de Assentamento da Reforma Agrária mais críticos em relação aos focos de calor captados via satélite (todos satélites) no dia 06/09/2023.

Nº	PA	UF	Nº Focos	Situação
1	PA RIO JUMA	AM	726	sem informação
2	PAF JEQUITIBÁ	RO	226	sem informação
3	PAE BOTOS	AM	206	sem informação
4	PDS REALIDADE	AM	194	sem informação
5	PA ACARI	AM	131	sem informação
6	PA MONTE	AM	110	sem informação
7	PDS LARANJAL	PA	81	sem informação
8	PAE CURUPIRA	AM	77	sem informação
9	PAE ANTIMARY	AM	63	sem informação
10	PAE SANTA MARIA AUXILIADORA	AM	58	sem informação





FOCOS ATIVOS EM ÁREAS DE INTERESSE - Estados Críticos

Quadro 05 Lista dos 10 estados mais críticos em relação aos focos de calor captados via satélite (todos satélites) no dia 06/09/2023. Informações sobre a situação fornecidas pela Defesa Civil Nacional

Nº	Estado	UF	Nº Focos	Situação
1	AMAZONAS	AM	6.145	sem informação
2	PARÁ	PA	5.107	sem informação
3	RONDÔNIA	RO	3.138	sem informação
4	MATO GROSSO	MT	2.958	sem informação
5	MARANHÃO	MA	2.198	sem informação
6	PIAUI	PI	1.697	sem informação
7	TOCANTINS	TO	1.405	sem informação
8	BAHIA	BA	889	sem informação
9	ACRE	AC	549	sem informação
10	CEARÁ	CE	351	sem informação





FOCOS ATIVOS EM ÁREAS DE INTERESSE - Municípios Críticos

Quadro 06

Lista dos 10 Municípios mais críticos em relação aos focos de calor captados via satélite (todos satélites) no dia 06/09/2023.

Nº	Municípios	UF	Nº Focos	Situação
1	PORTO VELHO	RO	1.375	sem informação
2	ALTAMIRA	PA	1.097	sem informação
3	NOVO ARIPUANÃ	AM	873	sem informação
4	LÁBREA	AM	863	sem informação
5	COLNIZA	MT	843	sem informação
6	APUÍ	AM	811	sem informação
7	HUMAITÁ	AM	765	sem informação
8	CUJUBIM	RO	764	sem informação
9	SÃO FÉLIX DO XINGU	PA	650	sem informação
10	CANUTAMA	AM	442	sem informação





FOCOS ATIVOS EM ÁREAS DE INTERESSE - Operações Ativas

Quadro 07 Operações de Combate em andamento em 07/09/2023

Operação	Data início	Recursos	Situação	Status	Reforços
Operação Xingu 2023	17/08/2023	<p>Pessoal: 60 integrantes sendo: 02 Servidor do Ibama (Prevfogo), 04 Supervisores Federais, 24 Brigadistas da Brif-PE Tiro Quente (DF), 01 Supervisor Estadual (RJ), 05 Brigadistas Brif-PE Montanha (RJ), 03 Brigadistas Brif-I Xacriabá (MG), 15 Brigadistas Brif-PE Kalunga (GO) 01 Colaborador Eventual (ISA).</p> <p>Equipamentos e Ferramentas: Materiais e equipamentos de combate diversos. Transporte: 09 Viaturas 4x4, 01 Viatura F4000, 01 Viatura Caminhão Rodo Fogo, 01 Viatura Caminhão Posto de Comando e 01 VTR UTV.</p> <p>Aeronave: 01 Helicóptero PS-HBM - Ibama 07 (COAER).</p>	Incêndio controlado em processo de extinção dos focos de calor na região da Aldeia Lago Azul. Vigilância e monitoramento da área. As equipes que estão na operação tem se dividido para dar apoio nas ações de prevenção, educação ambiental e queimas controladas de roças indígenas. Seguem sob atenção para possíveis acionamentos a depender do quadro situacional dos focos ativos no interior e/ou entorno do Parque Indígena do Xingu - PIX.	Controlado, em procedimento de extinção e vigilância.	15 Combatentes Brif-PE Rondônia e 02 Viaturas com previsão de chegada em 01/09/2023.
Operação Maraiwatsed 2023	03/08/2023	<p>Pessoal: 33 integrantes, sendo: 01 servidor do Ibama (Supes-GO), 11 BRIF-PE GO, 07 BRIF-PE RJ, 14 BRIF-I Maraiwatsed, 01 Supervisor de Brigada TO.</p> <p>Equipamentos e Ferramentas: Motorizados e Manuais, Raspantes, Cortantes, Mistas e Múltiplas.</p> <p>Transporte: 03 Viaturas 4x4.</p>	Em vigilância no -IF -15/16 - Setor: central	Sob controle Sem incêndio ativo	Os reforços previstos para chega no dia 04/09 não chegaram em função de quebra do veículo que transportava os mesmos. Ainda sem previsão de chegada.



FOCOS ATIVOS EM ÁREAS DE INTERESSE - Operações Ativas

Quadro 07 Operações de Combate em andamento em 07/09/2023

Operação	Data início	Recursos	Situação	Status	Reforços
Operação Parecis 2023	23/08/2023	<p>Pessoal: 34 integrantes, sendo: 02 Supervisores de Brigada MT, 05 BRIF-Cotriguaçu, 05 BRIF-Cáceres, 05 BRIF-Bakairi, 17 BRIF-Paresi.</p> <p>Equipamentos e Ferramentas: Materiais e equipamentos de combate diversos.</p> <p>Transporte: 05 Viaturas 4x4 e 01 UTV Defender.</p>	<p>Monitoramento e rondas nos territórios da etnia Parecis, (TIs: Paresi, Utiariti, Rio Formoso, Estivadinho e Figueiras).</p> <p>Atividades planejadas de Queima de Roça.</p> <p>Combate, controle e extinção a incêndios nos focos iniciais.</p>	<p>Sob controle</p> <p>Sem incêndio ativo</p>	<p>Sem previsão de reforço</p> <p>Previsão de revezamento de equipes</p>





FOCOS ATIVOS EM ÁREAS DE INTERESSE - Operações Ativas

Quadro 07 Operações de Combate em andamento em 07/09/2023

Operação	Data início	Recursos	Situação	Status	Reforços
Operação Maranhão 2023	01/09/2023	<p>Pessoal: 186 integrantes, sendo: 15 BRIF-I Carú/MA, 17 BRIF-I Krikati/MA, 17 BRIF-I Governador/MA, 17 BRIF-I Porquinhos/MA, 17 BRIF I Lago Branco/MA, 17 BRIF I Lg. Cumprida /MA, 17 BRIF I Canudal/MA, 17 BRIF I Jussara/MA, BRIF I Zutiwa/MA, 29 BRIF - E Grajaú/MA, 05 Supervisores Estaduais e 01 Servidor (Prevfogo).</p> <p>Equipamentos e Ferramentas: Materiais e equipamentos de combate diversos.</p> <p>Transporte: 14 Viaturas 4x4, 02 Adaptadas, 06 UTV's , 06 Motocicletas e 01 Quadríciclo.</p>	<p>Atualmente as Brigadas estão realizando o combate quando surgem focos dentro das áreas de atuação.</p> <p>Rondas diárias, via terrestre, e monitoramento via satélite, além do agendamento de queima de roças tradicionais, previstas para ocorrer na segunda quinzena de setembro.</p>	Sob controle	30 Combatentes Brif-PE Ceará com previsão de chegada em 10/09/2023.
Operação Mata do Mamão - Parna Araguaia	01/09/2023	<p>Pessoal: 83 integrantes, sendo: 2 servidores + 14 brigadistas Parque Nacional do Araguaia, 1 servidor + 7 brigadistas NGI Mambaí, 9 brigadistas da Brigada Nacional Wellington Peres e 48 brigadistas Ibama Prefvogo.</p> <p>Equipamentos e Ferramentas: Materiais e equipamentos de combate diversos.</p> <p>Transporte: 1 helicóptero (ICMBio), 1 helicóptero + bambi (Ibama), 4 Viaturas 4x4, 01 Marruá.</p>	<p>Operação a nível nacional (nível 3). Três frentes ativas de Incêndio originadas por prováveis descargas elétricas no dia 01/09, ambas no interior da Mata do Mamão, Zona Intangível do parque e prioritária para combate. No momento, 14 brigadistas do parque participam da operação com apoio de 7 brigadistas e 1 gerente de fogo (especialista) do NGI Mambaí, 40 brigadistas do Prefvogo e 5 brigadistas da Brigada Nacional Wellington Peres. Um helicóptero do ICMBio apoia a operação desde o dia 03/09 com sobrevoos de reconhecimento e com o transporte dos combatentes. Nos dias 04 e 05/09 foram realizadas aberturas de duas zonas de pouso por 3 brigadistas cada, nas quais 12 brigadistas e 8 brigadistas atuam no combate direto. A princípio, a estratégia é de atuação da equipe do Ibama no foco localizado mais a oeste da mata e da equipe do ICMBio, mais a leste. No dia 05/09 chegou reforço de aeronave do Ibama que começou a operar no dia 06/09 e de mais 4 brigadistas BWP.</p>	Ativo e em combate	





FOCOS ATIVOS EM ÁREAS DE INTERESSE - Operações Ativas

Quadro 07 Operações de Combate em andamento em 07/09/2023

Operação	Data início	Recursos	Situação	Status	Reforços
Operação Andirá Marau	02/09/2023	<p>Pessoal: 21 Brigadistas Prevfogo (disponíveis para deslocamento em Itaituba); 12 brigadistas Brigada voluntária de Barreirinha se deslocaram para a TI . 5 pessoas DSEI se deslocou para auxiliar no combate . 10 bombeiros do Corpo de Bombeiros de Itaituba se deslocaram para TI para atuar no combate.</p> <p>Equipamentos e Ferramentas: Materiais e equipamentos de combate diversos.</p> <p>Transporte: 1 Lancha (DSEI).</p>	<p>21 Brigadistas Prevfogo/Ibama de prontidão em Itaituba/PA aguardando deslocamento para a TI. Articulação do MPI com MD para cessão de aeronave. DSEI Parintins vai ceder uma lancha para o deslocamento das equipes de combate no interior da TI. Comunidade indígena já perdeu diversas roças, estão mobilizados e receberam do CBM e Prefeitura de Barreirinha/AM equipamentos diversos para combate, mas não possuem qualquer treinamento. A Funai (CR manaus e COPI) no dia 02/08 fez acionamento ao Ibama/Prevfogo nível II, e a Cr Manaus no dia 02/08 fez acionamento ao Corpo de Bombeiro de Manaus. No dia 04/08 o Corpo de Bombeiro de Itaituba a pedido do DSEI fez sobrevoou a Aldeia Simão da TI Andirá Marau (Relatório recebido pela Funai no dia 05/08). Funai no dia 05/09 fez Ofício ao MPI solicitando apoio do MD para deslocamento da equipe do Ibama/Prevfogo de Itaituba para a TI.</p>	Ativo e sem combate	

